



ORKUSTOFNUN

Vatnamælingar

Rennslisgögn úr vatnshæðarmæli 162
í Jökulsá á Fjöllum, Upptyppingum,
árin 1972-1997

**Páll Jónsson
Árni Snorrason
Sigríður Árnadóttir**

Unnið fyrir auðlindadeild Orkustofnunar

OS-2005/037

Rennslisgögn úr vatnshæðarmæli 162
í Jökulsá á Fjöllum, Upptyppingum,
árin 1972-1997

Páll Jónsson
Árni Snorrason
Sigríður Árnadóttir

Unnið fyrir auðlindadeild Orkustofnunar

OS-2005/037

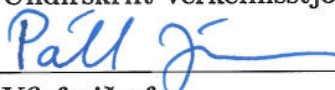
Skýrsla nr.: OS-2005/037	Dags.: Desember 2005	Dreifing: Opin <input checked="" type="checkbox"/> Lokuð <input type="checkbox"/>
		Skilmálar:
Heiti skýrslu / Aðal- og undirtitill: Rennslisgögn úr vatnshæðarmæli 162 í Jökulsá á Fjöllum, Upptypingum, árin 1972-1997		Upplag: 25
		Fjöldi síðna: 96
Höfundur: Páll Jónsson, Árni Snorrason, Sigríður Árnadóttir.		Verkefnisstjóri: Páll Jónsson
Gerð skýrslu / Verkstig: Rennslisgögn, endurskoðun		Verknúmer: 7-640710
Unnið fyrir: Auðlindadeild Orkustofnunar		
Samvinnuaðilar:		
Útdráttur: Skýrslan fjallar um endurskoðun rennslisgagna fyrir vhm 162 í Jökulsá á Fjöllum, Upptypingum. Rekstur sírita hófst árið 1972 og nær endurskoðunin frá þeim tíma til loka ársins 1997. Með hliðsjón af veðurgögnum frá veðurstöðinni á Grímsstöðum voru gögnin hreinsuð af ís- og sandtrufluðum vatnshæðum og öðrum vatnshæðum sem ekki voru rennslisgæfar. Löng tímabil voru ekki brúuð nema truflun væri metin lítil en minni göt í gögnunum voru undantekningalaust fyllt með áætlunum. Í skýrslunni er endurskoðað dagsrennsli sýnt bæði tölulega og myndrænt. Einnig er munur á endurskoðuðu gögnunum og eldri túlkun þeirra sýndur myndrænt.		
Lykilorð: Vatnamælingar, rennslisgögn, síriti, Jökulsá á Fjöllum, vhm 162, V162, Upptypingar, V289.	ISBN-númer:	
	Undirskrift verkefnisstjóra: 	
	Yfirfarið af: ÁG, PJ, JFJ	

Efnisyfirlit

1 Inngangur	9
2 Rennslisgögn fyrir vhm 162	9
3 Niðurstöður	20

Töfluskrá

1	Skýringar á rennsli við vhm 162	11
2	Dagsmeðalrennsli fyrir vhm 162, árið 1972	21
3	Dagsmeðalrennsli fyrir vhm 162, árið 1973	22
4	Dagsmeðalrennsli fyrir vhm 162, árið 1974	23
5	Dagsmeðalrennsli fyrir vhm 162, árið 1975	24
6	Dagsmeðalrennsli fyrir vhm 162, árið 1976	25
7	Dagsmeðalrennsli fyrir vhm 162, árið 1977	26
8	Dagsmeðalrennsli fyrir vhm 162, árið 1978	27
9	Dagsmeðalrennsli fyrir vhm 162, árið 1979	28
10	Dagsmeðalrennsli fyrir vhm 162, árið 1980	29
11	Dagsmeðalrennsli fyrir vhm 162, árið 1981	30
12	Dagsmeðalrennsli fyrir vhm 162, árið 1982	31
13	Dagsmeðalrennsli fyrir vhm 162, árið 1983	32
14	Dagsmeðalrennsli fyrir vhm 162, árið 1984	33
15	Dagsmeðalrennsli fyrir vhm 162, árið 1985	34
16	Dagsmeðalrennsli fyrir vhm 162, árið 1986	35
17	Dagsmeðalrennsli fyrir vhm 162, árið 1987	36
18	Dagsmeðalrennsli fyrir vhm 162, árið 1988	37
19	Dagsmeðalrennsli fyrir vhm 162, árið 1989	38
20	Dagsmeðalrennsli fyrir vhm 162, árið 1990	39
21	Dagsmeðalrennsli fyrir vhm 162, árið 1991	40
22	Dagsmeðalrennsli fyrir vhm 162, árið 1992	41
23	Dagsmeðalrennsli fyrir vhm 162, árið 1993	42

24	Dagsmeðalrennsli fyrir vhm 162, árið 1994	43
25	Dagsmeðalrennsli fyrir vhm 162, árið 1995	44
26	Dagsmeðalrennsli fyrir vhm 162, árið 1996	45
27	Dagsmeðalrennsli fyrir vhm 162, árið 1997	46

Myndaskrá

1	Dagsmeðalrennsli fyrir vhm 162, árin 1972–1980	47
2	Dagsmeðalrennsli fyrir vhm 162, árin 1981–1989	48
3	Dagsmeðalrennsli fyrir vhm 162, árin 1990–1997	49
4	Dagsmeðalrennsli fyrir vhm 162, árið 1972	50
5	Dagsmeðalrennsli fyrir vhm 162, árið 1973	51
6	Dagsmeðalrennsli fyrir vhm 162, árið 1974	52
7	Dagsmeðalrennsli fyrir vhm 162, árið 1975	53
8	Dagsmeðalrennsli fyrir vhm 162, árið 1976	54
9	Dagsmeðalrennsli fyrir vhm 162, árið 1977	55
10	Dagsmeðalrennsli fyrir vhm 162, árið 1978	56
11	Dagsmeðalrennsli fyrir vhm 162, árið 1979	57
12	Dagsmeðalrennsli fyrir vhm 162, árið 1980	58
13	Dagsmeðalrennsli fyrir vhm 162, árið 1981	59
14	Dagsmeðalrennsli fyrir vhm 162, árið 1982	60
15	Dagsmeðalrennsli fyrir vhm 162, árið 1983	61
16	Dagsmeðalrennsli fyrir vhm 162, árið 1984	62
17	Dagsmeðalrennsli fyrir vhm 162, árið 1985	63
18	Dagsmeðalrennsli fyrir vhm 162, árið 1986	64
19	Dagsmeðalrennsli fyrir vhm 162, árið 1987	65
20	Dagsmeðalrennsli fyrir vhm 162, árið 1988	66
21	Dagsmeðalrennsli fyrir vhm 162, árið 1989	67
22	Dagsmeðalrennsli fyrir vhm 162, árið 1990	68
23	Dagsmeðalrennsli fyrir vhm 162, árið 1991	69
24	Dagsmeðalrennsli fyrir vhm 162, árið 1992	70
25	Dagsmeðalrennsli fyrir vhm 162, árið 1993	71

26	Dagsmeðalrennsli fyrir vhm 162, árið 1994	72
27	Dagsmeðalrennsli fyrir vhm 162, árið 1995	73
28	Dagsmeðalrennsli fyrir vhm 162, árið 1996	74
29	Dagsmeðalrennsli fyrir vhm 162, árið 1997	75
30	Samanburður á gömlum og nýjum gögnum, vhm 162, 1972, dagsmeðalrennsli	76
31	Samanburður á gömlum og nýjum gögnum, vhm 162, 1973, dagsmeðalrennsli	77
32	Samanburður á gömlum og nýjum gögnum, vhm 162, 1974, dagsmeðalrennsli	78
33	Samanburður á gömlum og nýjum gögnum, vhm 162, 1975, dagsmeðalrennsli	79
34	Samanburður á gömlum og nýjum gögnum, vhm 162, 1976, dagsmeðalrennsli	80
35	Samanburður á gömlum og nýjum gögnum, vhm 162, 1977, dagsmeðalrennsli	81
36	Samanburður á gömlum og nýjum gögnum, vhm 162, 1978, dagsmeðalrennsli	82
37	Samanburður á gömlum og nýjum gögnum, vhm 162, 1979, dagsmeðalrennsli	83
38	Samanburður á gömlum og nýjum gögnum, vhm 162, 1980, dagsmeðalrennsli	84
39	Samanburður á gömlum og nýjum gögnum, vhm 162, 1981, dagsmeðalrennsli	85
40	Samanburður á gömlum og nýjum gögnum, vhm 162, 1982, dagsmeðalrennsli	86
41	Samanburður á gömlum og nýjum gögnum, vhm 162, 1984, dagsmeðalrennsli	87
42	Samanburður á gömlum og nýjum gögnum, vhm 162, 1985, dagsmeðalrennsli	88
43	Samanburður á gömlum og nýjum gögnum, vhm 162, 1986, dagsmeðalrennsli	89
44	Samanburður á gömlum og nýjum gögnum, vhm 162, 1987, dagsmeðalrennsli	90
45	Samanburður á gömlum og nýjum gögnum, vhm 162, 1988, dagsmeðalrennsli	91
46	Samanburður á gömlum og nýjum gögnum, vhm 162, 1989, dagsmeðalrennsli	92
47	Samanburður á gömlum og nýjum gögnum, vhm 162, 1990, dagsmeðalrennsli	93
48	Samanburður á gömlum og nýjum gögnum, vhm 162, 1991, dagsmeðalrennsli	94
49	Samanburður á gömlum og nýjum gögnum, vhm 162, 1996, dagsmeðalrennsli	95
50	Samanburður á gömlum og nýjum gögnum, vhm 162, 1997, dagsmeðalrennsli	96

1 Inngangur

Í þessari skýrslu er greint frá endurskoðun rennslisgagna úr vatnshæðarmæli 162 í Jökulsá á Fjöllum við Upptyppinga. Endurskoðun gagnanna nær frá því að síriti var fyrst settur upp við Upptyppinga í Jökulsá á Fjöllum árið 1972 og til loka ársins 1997.

Vatnshæðarmælir 162 er á hægri bakka Jökulsár á Fjöllum við Upptyppinga í Krepputungu. Loftbólumælir var gangsettur við Upptyppinga þann 11. júlí 1972 og hefur sá staður staðarnúmerið V162. Mælirinn var af gerðinni Stevens A-71 með hæðarhlutfall 1:10 og mælisvið 150–400 cm auk viðsnúnings. Hraði pappírs var 2,4"/24 klst. frá gangsetningu. Hliðrun síritans var breytt úr 150 í 100 cm þann 12. nóvember 1983 og varð mælisviðið þá 100–350 cm auk viðsnúnings.

Rekstur mælisins var mjög erfður, einkum vegna tilfærslu sands sem olli því að ráðandi þversnið var mjög óstöðugt. Rennslislykill fyrir mælinn var ekki góður af þessum sökum og því var ákveðið að flytja mælinn. Mælinum var fundinn nýr staður u.þ.b. 1 km neðar með ánni og fluttur þangað þann 15. júlí 1984 og hefur sá staður staðarnúmerið V289. Sá mælistaður er enn í notkun. Sama mælitæki og skráningartæki var notað á nýja staðnum. 13. apríl 1985 var pípuop lækkað um 11,5 cm. Þessi mælistaður hefur reynst ágætlega þar sem mjög lítið er um ístruffanir, enda áin á þessu svæði að mestu lenda þegar jökulleysinga nýtur ekki við.

Í mars 1992 var hraða pappírs breytt úr 2,4"/24 klst. í 1,2"/24 klst. Sólarcella og sýrurafgeymir voru tengd við mælinn 13. júlí 1994. Á árunum 1995–1997 var síritandi vatnshitamælir í ánni við vatnshæðarmælinn og voru reglulega tekin efnasýni á staðnum. Þann 20. ágúst 1998 var Stevens-mælinum skipt út fyrir sírita af gerðinni A.Ott með hæðarhlutfall 1:10. Einnig var settur þrýstiskynjari á loftbólukerfið og stafrænt Campbell-skráningartæki tengt við hann. Þannig fékkst tvöföld skráning vatnshæðar sem mæld var af loftbólusíritanum. Við uppsetningu var sími tengdur við Campbell-tækið þannig að hægt er að ná í samtímagögn úr mælinum. Þetta er liður í vöktunarkerfi, sem kostað er af Auðlindadeild Orkustofnunar vegna hættu á hlaupum af völdum eldgosa í Vatnajökli.

Þann 30. september 1998 var settur út í ána nýr þrýstiskynjari sem mælir vatnshæð óháð loftbólukerfinu. Nú er því um þrjár skráningar á vatnshæðinni að ræða, þar af tvær óháðar. 18. apríl 1999 var settur síritandi leiðnimælir í ána við vatnshæðarmælinn. Sama dag var settur upp nýr vatnshitamælir og veðurstöð við mælinn. Öll gögn úr þessum mælum eru skráð af Campbell-skráningartækinu.

Vatnshæðarmælirinn er svæðisstöð. Tilgangur svæðisstöðva er að greina einkenni rennslisþátta og einkenni vatnasviða.

Við núverandi mælistað eru tvö fastmerki, FM1 í hæðinni 248,7 cm, í klöpp við pípuenda og FM2 í hæðinni 440,9 cm, undir hárrí klöpp. Kláfur til rennslismælinga er u.þ.b. 800 m ofan síritans, ekki langt frá gamla vatnshæðarmælistaðnum.

2 Rennslisgögn fyrir vhm 162

Öll gögn frá því síriti var reistur við Upptyppinga árið 1972 fram til loka ársins 1997 voru endurskoðuð. Við endurskoðunina var rennslis reiknað út frá vatnshæð með nýjum rennslislyklum númer 5–16. Með hliðsjón af veðurgögnum frá veðurstöðinni á Grímsstöð-

um voru gögnin hreinsuð af ís- og sandtrufluðum vatnshæðum og öðrum vatnshæðum sem ekki voru rennslisgæfar.

Rekstur þessa mælis hefur verið erfiður vegna sandtruflana og bilana í mæli og eru þetta ásamt ístruflunum helstu ástæður fyrir eyðum í gögnum.

Við fyrri úrvinnslu á gögnum úr vhm 162 hefur yfirleitt verið fyllt í allar eyður. Við endurskoðun gagna úr vatnshæðarmæli 162 var hins vegar ekki áætlað í allar eyður þar sem tíminn er langur sem sand- og ístruflanir og ýmsar bilanir vara og rennsli á meðan það breytilegt að ekki þóttu forsendur til að brúa bilið. Þó voru einhver tímabil brúuð þar sem sýnt þótti að truflun væri óveruleg.

Í töflu 1 eru nánari skýringar á merkingum í töflum um meðaldagsrennsli, auk þess er sagt frá rennslismælingum, jökulhlaupum og öðrum athugasemdum sem þóttu mikilvægar við endurskoðunina.

Töflur 2–27 sýna meðaldagsrennsli í Jökulsá á Fjöllum, Upptypingum fyrir árin 1972 til 1997. Þar eru dagsgildi þar sem jökulhlaup standa yfir merkt með "H", almennar athugasemdir merktar með "N", tímabil þar sem vatnshæð hefur verið áætluð vegna ístruflana eru merkt með "*", tímabil áætluð af öðrum orsökum eru merkt með "á", og dagar rennslismælinga eru merktir með "Q". Auk þess eru í töflunum upplýsingar um meðalrennsli, hámarks- og lágmarksrennsli hvers mánaðar og meðalrennsli ársins.

Myndir 4–29 sýna það sama myndrænt, ásamt veðurfarsupplýsingum frá veðurstöðinni á Grímsstöðum. Á myndunum sem sýna rennsli og samanburð á rennsli er valin sama kvörðun á rennslisásinn, þannig að einstakir rennlistoppar geta náð upp fyrir myndina, en líta má á töflurnar til að sjá rennslið í þeim toppum. Meðaldagsrennsli í Jökulsá á Fjöllum, Upptypingum fyrir allt tímabilið er sýnt á myndum 1–3.

Fyrir vhm 162 voru til eldri gögn, og hefur verið tekið afrit af þeim gögnum og er það geymt undir vhm 10162 í aðalgagnabanka Vatnamælinga. Á myndum 30–50 eru endurskoðuðu gögnin (162) borin saman við eldri gögn (10162). Þar sem ekki hafði verið unnið úr öllum gögnum fyrir endurskoðun er ekki hægt að bera saman eldri úrvinnslu og endurskoðun frá árinu 1983 og frá tímabilinu 1992–1995.

Tafla 1: Skýringar á rennsli við vhm 162

Tímabil	Athugasemdir
10.07.1972 11.07.1972 22.08.1972	Rennslismæling: $Q = 100,3 \text{ m}^3/\text{s}$ Síriti settur í gang Samfelld gögn hefjast
11.02.1973 – 23.02.1973 14.02.1973 17.09.1973 01.10.1973	Ístruflun, gögn áætluð Þurrð og því rétt lágmarksrennsli Rennslismæling: $Q = 128,8 \text{ m}^3/\text{s}$ Rennslismæling: $Q = 139,9 \text{ m}^3/\text{s}$
30.05.1974	Jökulhlaup; Hámarksvatnshæð er 251 cm
12.01.1975 – 30.01.1975 10.04.1975 08.05.1975 – 28.05.1975 01.06.1975 – 11.06.1975 20.06.1975 07.07.1975 08.07.1975 18.08.1975 – 27.08.1975 08.11.1975 – 09.11.1975 11.11.1975 – 12.11.1975 23.11.1975 16.12.1975	Ístruflun, gögn leiðrétt Vitjun, NM: 240-60 = 180 cm = teljari = pennt. Mælir bilaður, engin gögn Mælir bilaður, engin gögn Vitjun, kvarða breytt úr 50 cm í 100 cm; NM á FM, allt rétt Rennslismæling: $Q = 181,7 \text{ m}^3/\text{s}$ Rennslismælingar: $Q = 146,3 \text{ m}^3/\text{s}$, $Q = 197,8 \text{ m}^3/\text{s}$ og $Q = 204,7 \text{ m}^3/\text{s}$ Mælir loftlaus, engin gögn Mælir bilaður, engin gögn Mælir stirður, gögn áætluð Mælir stirður, gögn áætluð NM á FM: 190-50 = 140 cm = pennt.
12.01.1976 – 13.01.1976 21.02.1976 – 23.02.1976 21.04.1976 25.04.1976 – 04.05.1976 08.05.1976 – 09.05.1976 17.05.1976 – 29.05.1976 29.05.1976 07.06.1976 – 24.06.1976 02.07.1976 – 03.07.1976 20.07.1976 07.08.1976 09.08.1976 12.08.1976 – 18.08.1976 21.08.1976 – 26.08.1976 27.08.1976 – 19.09.1976 20.09.1976 – 16.10.1976	Ístruflun, gögn áætluð Mælir bilaður, engin gögn Mælir bilaður, engin gögn Mælir bilaður, engin gögn Mælir bilaður, engin gögn Mælir bilaður; var rafmagnslaus og loftlaus, engin gögn Vitjun, NM á FM: 141,5 cm = pennt. Mælir bilaður, engin gögn Mælir bilaður, engin gögn Mælir bilaður, engin gögn Mælir bilaður, engin gögn Mælir bilaður, engin gögn Mælir bilaður, engin gögn Mælir sýnir of hátt, gögn áætluð Grófur ferill líkl. vegna lélegs servo-kontróls, gögn ónákvæm, en áætluð
<i>framhald á næstu síðu</i>	

<i>framhald frá fyrri síðu</i>	
Tímabil	Athugasemdir
16.10.1976 17.10.1976 – 31.12.1976	Álestur úti = 154 cm; síriti = 159 cm Grófur ferill líkl. vegna servo-kontróls, gögn ónákvæm, en áætluð
01.01.1977 – 06.01.1977 06.01.1977 06.01.1977 – 03.03.1977 04.03.1977 – 16.04.1977 16.04.1977 17.04.1977 – 13.07.1977 14.07.1977 15.07.1977 19.07.1977 20.07.1977 26.08.1977 29.09.1977 08.11.1977	Grófur ferill líkl. vegna servo-kontróls, gögn ónákvæm, en áætluð Vitjun, NM á FM: virðist 12 cm lægri en síriti Grófur ferill líkl. vegna servo-kontróls, gögn ónákvæm, en áætluð Grófur ferill m.a. vegna sands, gögn ónákvæm, en áætluð Álestur úti = 135 cm; penni = 138 cm en fór í 134 cm við mokstur af röri Mikil sandtruflun, gögn áætluð Vitjun, NM á FM = 214 cm = penni. Skipt um pappír og penni færast. Rennslismæling: $Q = 179,2 \text{ m}^3/\text{s}$ Vitjun, NM á FM er 5 cm lægri en síriti. Sírita breytt til samræmis um -5 cm. Rennslismæling: $Q = 171,7 \text{ m}^3/\text{s}$ Vitjun, NM á FM: 205,5 cm = penni; telj. 205,2 cm. Rennslismæling: $Q = 155,4 \text{ m}^3/\text{s}$ Vitjun, NM á FM: 200,5 cm = penni = telj. Rennslismæling: $Q = 146,7 \text{ m}^3/\text{s}$ Vitjun, NM á FM: 190+19 = 209 cm; penni = 200,5 cm = telj. Vitjun, NM á FM: 190-12 = 178 cm; telj. = 171,2 cm = penni Jökulhlaup
13.01.1978 13.01.1978 – 09.04.1978 09.04.1978 09.06.1978 20.07.1978 14.09.1978 06.10.1978	NM á FM: 190-53 = 137 cm; penni = 133,5 cm skv. pappír; virðist stilltur á 137,5 cm Sandtruflun, gögn áætluð NM á FM: 190-60 = 130 cm; síriti þá of hár vegna sands. Ekki hægt að fá samanburð á NM og sírita. Rör hækkað um 19 cm og síriti stilltur til samræmis NM á FM: 190-42,5 = 147,5 cm; penni = 145 cm. Skipt um pappír og fer þá í 146 cm NM á FM: 190+20 = 210 cm; penni = 207 cm NM á FM: 190-12,5 = 177,5 cm; penni = 173,7 cm = teljari NM á FM: 190-35,5 = 154,5 cm; teljari = 152,2 cm; penni = 153,5 cm fór í 153 cm við pappírskipti
<i>framhald á næstu síðu</i>	

<i>framhald frá fyrri síðu</i>	
Tímabil	Athugasemdir
11.01.1979 25.04.1979	NM á FM: 190-56 = 134 cm; síriti 133 cm NM á FM: 190-64 = 126 cm = penni; teljari 125,9 cm
09.07.1979	NM á FM: 190-36,5 = 153,5 cm; penni 151 cm; fór í 152 cm eftir pappírsskipti
08.08.1979	NM á FM: 190-25 = 134 cm; álestur á sírita 163 cm; pappír 162 cm eftir pappírsskipti
15.09.1979 26.10.1979	NM á FM: 126 cm = penni Vitjun, ekki mælt niður
11.01.1980 24.03.1980 – 10.04.1980 10.04.1980 06.06.1980 06.07.1980	Álestur úti 115 cm; penni 116 cm Klukka stopp, gögn áætluð Vitjun, niðurmæling, álestur úti 111 cm = penni Álestur úti 132 cm; penni = 130,5 cm (á uppleið)
29.08.1980 30.09.1980	RM við vaxandi rennsli nærri hámarki, ekki NM. Rennslismælingar: $Q = 97,49 \text{ m}^3/\text{s}$ og $Q = 125,1 \text{ m}^3/\text{s}$ Ekki NM, allt rétt Penni = 146,5 cm; NM = 147 cm. Rennslismæling: $Q = 78,43 \text{ m}^3/\text{s}$
11.11.1980	Vitjun, ekki NM
01.01.1981 – 30.03.1981	Ístruflanir og sandtruflanir, gögn léleg og ekki áætluð
22.04.1981 13.06.1981	Vitjun, álestur úti = 134 cm; penni 133,5 cm Vitjun, penni = álestur úti = 128 cm. Rennslismæling: $Q = 51,25 \text{ m}^3/\text{s}$
22.06.1981	Rennslismælingar: $Q = 80,38 \text{ m}^3/\text{s}$ og $Q = 119,4 \text{ m}^3/\text{s}$
07.08.1981	Álestur úti = 208 cm; síriti = 205 cm; penni = 204 cm
16.08.1981	Vitjun, penni = 202 cm (á niðurleið); álestur úti = 204 cm. Rennslismælingar: $Q = 160,9 \text{ m}^3/\text{s}$ og $Q = 196,3 \text{ m}^3/\text{s}$
17.09.1981	Vitjun, álestur úti = 202 cm; penni = 198 cm
07.12.1981 – 11.12.1981 29.12.1981 – 31.12.1981	Ístruflun, gögn áætluð Ístruflun, gögn áætluð
10.02.1982 – 28.02.1982 28.02.1982	Klukkustopp, gögn áætluð Mælir settur í gang en stoppar strax aftur. Álestur úti = 131 cm; penni = 133 cm verður 131 cm við nýjan pappír
28.02.1982 – 19.03.1982 20.03.1982 – 11.06.1982 11.06.1982	Klukkustopp, gögn áætluð Klukkustopp, gögn ekki áætluð Vitjun, mælir lagaður, álestur úti = 144 cm; penni = teljar = 146 cm
<i>framhald á næstu síðu</i>	

<i>framhald frá fyrri síðu</i>	
Tímabil	Athugasemdir
01.07.1982 – 05.07.1982 15.07.1982 16.07.1982 09.10.1982 22.12.1982 – 27.12.1982	Sandur á rörenda, gögn áætluð Vitjun, rennslismæling: $Q = 191,8 \text{ m}^3/\text{s}$ Rennslismæling: $Q = 149,7 \text{ m}^3/\text{s}$ Vitjun, teljari 152,3 cm = penni; álestur úti 152 cm Ístruflun, gögn áætluð
08.01.1983 – 14.01.1983 04.02.1983 – 06.02.1983 22.02.1983 07.06.1983 12.08.1983 – 30.08.1983 20.08.1983 23.08.1983 21.09.1983 18.10.1983 – 28.11.1983 17.11.1983 18.11.1983 – 28.11.1983 29.11.1983 – 31.12.1983	Ístruflun, gögn áætluð Ístruflun, gögn áætluð Álestur úti 133 cm; penni 130,5 cm verður 130 cm; ótruflað Vitjun, teljari = penni Sandtruflun, gögn áætluð Rennslismælingar: $Q = 158,5 \text{ m}^3/\text{s}$ og $Q = 176,4 \text{ m}^3/\text{s}$ Rennslismæling $Q = 140,1 \text{ m}^3/\text{s}$ Niðurmæling = 175 cm; teljari = 172,6 cm; penni = 172,5 cm. Héðan í frá eru gerðir álestrar á nýtt fastmerki í hæð 500 cm og er álestur á það 227 cm. Sandur á rörenda, ónýt gögn, ekki áætlað Vitjun, teljari = 150,2 cm; FM2 (500) = 178 cm Sandtruflun, gögn ekki áætluð Klukkustopp, engin gögn
01.01.1984 – 06.03.1984 06.03.1984 18.03.1984 – 26.03.1984 30.03.1984 – 23.04.1984 24.04.1984 – 27.05.1984 27.05.1984 14.06.1984 13.07.1984 13.07.1984 – 15.07.1984 15.07.1984 16.07.1984 05.08.1984 – 07.08.1984 22.08.1984	Mælir bilaður, engin gögn Vitjun, teljari = penni = 139,2 cm; NM = 139,5 cm. Mokað af röri. Nýja FM 500-331 = 169 cm Sandtruflun, gögn áætluð Mikill sandur á rörenda, gögn ekki áætluð Mælir rafmagnslaus, engin gögn Nýr mótör, nýjar rafhlöður og sandur hreinsaður af rörenda. NM = 149 cm; penni = 147,5 cm þegar mælir er settur í gang NM = 164,5 cm; teljari = 163,5 cm; Nýja FM = 500-276 = 224 cm Vitjun, síriti tekinn niður og fluttur á nýjan stað V289. Álestur = 203 cm þá -32 cm á FM1 á nýja staðnum. Rennslismæling: $Q = 163,9 \text{ m}^3/\text{s}$ Engin gögn vegna flutnings á mæli Vitjun, mælir gangsettur á nýjum stað. Rennslismæling: $Q = 242,5 \text{ m}^3/\text{s}$ Rennslismæling: $Q = 195,8 \text{ m}^3/\text{s}$ Sambönd treg, gögn áætluð Rennslismælingar: $Q = 218,2 \text{ m}^3/\text{s}$ og $Q = 274,9 \text{ m}^3/\text{s}$
<i>framhald á næstu síðu</i>	

<i>framhald frá fyrri síðu</i>	
Tímabil	Athugasemdir
24.08.1984 – 01.09.1984 02.09.1984 03.09.1984 06.09.1984 – 15.09.1984 17.09.1984 – 20.09.1984 22.09.1984 – 02.10.1984 05.11.1984 – 31.12.1984	Sambönd treg, engin gögn Rennslismæling: $Q = 159,5 \text{ m}^3/\text{s}$ Rennslismæling: $Q = 156 \text{ m}^3/\text{s}$ Sambönd treg, engin gögn Sambönd treg, engin gögn Sambönd treg, engin gögn Klukkustopp, engin gögn
01.01.1985 – 13.04.1985 13.04.1985 19.06.1985 26.07.1985 03.09.1985 02.10.1985 31.10.1985	Klukkustopp, engin gögn Rennslismæling: $Q = 52,25 \text{ m}^3/\text{s}$ Vitjun, teljari = 123,7 cm; penni = 174 cm Vitjun, teljari = 103,8 cm; penni = 153 cm Vitjun, Rennslismæling: $Q = 70,28 \text{ m}^3/\text{s}$ Vitjun, teljari = 82 cm; penni = 132 cm Vitjun, teljari = 87,5 cm; penni = 138,5 cm
25.01.1986 28.01.1986 – 31.01.1986 10.04.1986 04.07.1986 05.07.1986 15.08.1986 17.09.1986 29.09.1986	Ístruflun, gögn áætluð Ístruflun, gögn áætluð Vitjun, teljari = 58,3 cm; penni = 58 cm. Mælt á rörenda +7,5 cm. Rennslismæling: $Q = 47,31 \text{ m}^3/\text{s}$ Vitjun, teljari = 124+ cm; penni = 174+ cm. Rennslismælingar: $Q = 104,8 \text{ m}^3/\text{s}$ og $Q = 113,1 \text{ m}^3/\text{s}$ Rennslismæling: $Q = 87,11 \text{ m}^3/\text{s}$ Síriti tregur, gögn áætluð Vitjun, teljari = 105+ cm; penni = 155,5 cm. Eftir pappírsskipti teljari = 104,8 cm; penni = 105 cm. Rennslismæling: $Q = 83,3 \text{ m}^3/\text{s}$ Vitjun, teljari = 144,9 cm; penni = 145 cm; NM 248,7-104 = 144,7 cm
07.01.1987 10.02.1987 24.03.1987 12.06.1987 13.06.1987 14.06.1987 26.06.1987 25.07.1987 20.08.1987 28.09.1987	Vitjun Vitjun, mælt frá FM á rörenda. Rennslismæling: $Q = 49,15 \text{ m}^3/\text{s}$ Rennslismæling: $Q = 48 \text{ m}^3/\text{s}$ Rennslismæling: $Q = 77,29 \text{ m}^3/\text{s}$ Rennslismælingar: $Q = 52,2 \text{ m}^3/\text{s}$ og $Q = 89,24 \text{ m}^3/\text{s}$ Rennslismæling: $Q = 54,57 \text{ m}^3/\text{s}$ Rennslismæling: $Q = 75,12 \text{ m}^3/\text{s}$ Vitjun, teljari = 209,4 cm; penni = 209+ cm en eftir pappírsskipti er teljari = penni = 210,5 cm Vitjun, Rennslismæling: $Q = 136,7 \text{ m}^3/\text{s}$ Vitjun, teljari = 153,4 cm; penni = 154 cm. Klukka leiðrétt
<i>framhald á næstu síðu</i>	

<i>framhald frá fyrri síðu</i>	
Tímabil	Athugasemdir
14.11.1987 – 15.11.1987	Jökulhlaup
04.01.1988 – 06.01.1988	Ístruflun (mjög lítil), gögn áætluð
08.01.1988 – 10.01.1988	Ístruflun (mjög lítil), gögn áætluð
14.01.1988 – 16.01.1988	Ístruflun (mjög lítil), gögn áætluð
23.01.1988 – 25.01.1988	Ístruflun (mjög lítil), gögn áætluð
04.03.1988	Vitjun, teljari = 108,8 cm; pennti = 109 cm
08.05.1988	Vitjun
14.05.1988 – 15.05.1988	Pennti skrifar slitrótt, gögn áætluð
24.05.1988 – 28.05.1988	Pennti skrifar slitrótt, gögn áætluð
10.06.1988 – 14.06.1988	Pennti skrifar slitrótt, gögn áætluð
26.06.1988	Vitjun, teljari = 218,1 cm; pennti = 217 cm
28.06.1988	Rennslismæling: $Q = 147,4 \text{ m}^3/\text{s}$
30.07.1988	Vitjun
03.08.1988	Vitjun
10.08.1988	Vitjun, teljari = 220 cm = pennti
21.10.1988	Vitjun, Rennslismæling: $Q = 94,82 \text{ m}^3/\text{s}$
24.11.1988 – 26.11.1988	Sambönd stirð, gögn áætluð
12.01.1989	Vitjun, teljari = 122,1 cm; pennti = 122+ cm
24.04.1988	Vitjun, teljari = 112,7 cm = pennti
25.04.1988	Rennslismæling: $Q = 48,6 \text{ m}^3/\text{s}$
28.05.1989 – 02.06.1989	Pennti stendur á sér, gögn áætluð
27.06.1989	Vitjun, teljari = 126,2 cm = pennti
09.09.1989	Vitjun, teljari = 186,5 cm; pennti = 186 cm. Rennslismæling: $Q = 97,96 \text{ m}^3/\text{s}$
11.10.1989	Vitjun, teljari = 137,2 cm; pennti = 137+ cm. Rennslismæling: $Q = 69,78 \text{ m}^3/\text{s}$
01.12.1989 – 02.12.1989	Stirð sambönd, gögn áætluð
07.12.1989	Vitjun, teljari = 117,1 cm; pennti = 117,3 cm.
08.03.1990	Vitjun, teljari = 105,1 cm; pennti = 105 cm. Rennslismæling: $Q = 49,49 \text{ m}^3/\text{s}$
04.04.1990	Rennslismæling: $Q = 47,21 \text{ m}^3/\text{s}$
16.06.1990	Vitjun, teljari = 141,9 cm; pennti = 141,7 cm.
06.08.1990	Sambönd treg, gögn áætluð
13.08.1990	Vitjun, teljari = 226,8 cm; pennti = 226 cm en breytt í 227 til samræmis við teljara
14.08.1990	Rennslismælingar: $Q = 155,4 \text{ m}^3/\text{s}$ og $Q = 182 \text{ m}^3/\text{s}$
29.11.1990	Vitjun, teljari = 122,5 cm; pennti = 123 cm
01.01.1991 – 07.01.1991	Ístruflun, gögn áætluð
25.01.1991	Pennti stendur á sér, gögn áætluð
15.03.1991 – 18.03.1991	Pappír útgenginn, gögn áætluð
19.03.1991	Vitjun, álestur úti = 105,5 cm; teljari = 106,4 cm; pennti = 106,5 cm. Rennslismæling: $Q = 49,2 \text{ m}^3/\text{s}$
<i>framhald á næstu síðu</i>	

<i>framhald frá fyrri síðu</i>	
Tímabil	Athugasemdir
16.04.1991	Vitjun, mælt á rör = 101 cm; teljari = 101,3 cm; pennti = 101 cm.
21.04.1991	Penni tregur, gögn áætluð
24.04.1991 – 26.04.1991	Penni tregur, gögn áætluð
03.05.1991 – 05.05.1991	Penni tregur, gögn áætluð
23.07.1991	Rennslismæling: $Q = 243,5 \text{ m}^3/\text{s}$
24.07.1991	Vitjun, teljari = 235 cm = pennti. Rennslismæling: $Q = 199,2 \text{ m}^3/\text{s}$
21.08.1991	Álestur úti = 240,5 cm. Rennslismæling: $Q = 221,3 \text{ m}^3/\text{s}$
15.10.1991	Vitjun, teljari = 173,7 cm; pennti = 174 cm
30.10.1991	Rennslismæling: $Q = 76 \text{ m}^3/\text{s}$
29.12.1991 – 31.12.1991	Sandur á röri, gögn áætluð
01.01.1992	Sandtruflun, gögn áætluð
04.01.1992	Sandtruflun, gögn áætluð
11.01.1992 – 12.01.1992	Sandtruflun, gögn áætluð
13.01.1992 – 14.01.1992	Penni skrifar ekki, gögn áætluð
25.01.1992 – 27.01.1992	Penni skrifar ekki, gögn áætluð
03.02.1992 – 05.02.1992	Sandtruflun, gögn áætluð
11.02.1992 – 29.02.1992	Sandtruflun, gögn áætluð
01.03.1992 – 05.03.1992	Mælir rafmagnslaus, gögn áætluð
05.03.1992	Vitjun, ganghraða breytt í 1,2" á sólarhring. FM: 248,7-116 = 132,7 cm; teljari = 131,7 cm; pennti = 132 cm. Rennslismæling: $Q = 49,15 \text{ m}^3/\text{s}$. FM = 131,7 cm; teljari = 132 cm = pennti
06.03.1992 – 02.05.1992	Sandtruflun, gögn áætluð
03.05.1992 – 03.06.1992	Mælir rafmagnslaus, engin gögn
03.06.1992	Vitjun, FM: 158,7 cm; teljari = 157,7 cm; pennti = 157,5 cm. Sog og hvasst. Rennslismæling: $Q = 117,2 \text{ m}^3/\text{s}$, tímakvarða breytt
04.06.1992	Rennslismæling: $Q = 65,39 \text{ m}^3/\text{s}$
28.06.1992	Vitjun, Rennslismæling: $Q = 77,11 \text{ m}^3/\text{s}$
06.07.1992 – 24.07.1992	Léleg sambönd, áætlun
24.07.1992	Vitjun, hreinsað af kontöktum
29.07.1992	Vitjun, álestri breytt úr 198- í 198+; teljari = 198,3 cm
08.08.1992	Vitjun, teljari = 188,3 cm; pennti = 188,1 cm
19.08.1992	Vitjun, Rennslismæling: $Q = 135 \text{ m}^3/\text{s}$
13.09.1992	Vitjun, teljari = 150,8 cm; pennti = 151 cm. Rennslismæling: $Q = 79,79 \text{ m}^3/\text{s}$
15.09.1992 – 20.12.1992	Sambönd treg, gögn ekki áætluð
17.02.1993	Vitjun, teljari = 115,0 cm = pennti
02.04.1993	Vitjun, NM = 111- cm; teljari = 111,4 cm; pennti = 111+ cm. Rennslismæling: $Q = 50,04 \text{ m}^3/\text{s}$
<i>framhald á næstu síðu</i>	

<i>framhald frá fyrri síðu</i>	
Tímabil	Athugasemdir
15.06.1993	Rennslismælingar: $Q = 62,34 \text{ m}^3/\text{s}$ og $Q = 89,17 \text{ m}^3/\text{s}$
18.09.1993	Rennslismæling: $Q = 79,28 \text{ m}^3/\text{s}$
22.02.1994	Vitjun, teljari = 105,5 cm
24.03.1994	Rennslismæling: $Q = 47,26 \text{ m}^3/\text{s}$
27.04.1994 – 30.04.1994	Rörendi í vatnsborði, gögn áætluð
04.05.1994 – 01.06.1994	Sambönd treg, gögn áætluð
10.06.1994 – 14.06.1994	Mælir gaslítill, gögn áætluð
14.06.1994	Vitjun, álestur = 115 cm; FM: 115,2 cm. Skipt um gas
28.06.1994	Rennslismælingar: $Q = 55,36 \text{ m}^3/\text{s}$ og $Q = 95,47 \text{ m}^3/\text{s}$
13.07.1994	Rennslismæling: $Q = 88,21 \text{ m}^3/\text{s}$
09.09.1994 – 10.09.1994	Penni tregur og sambönd léleg, gögn áætluð
28.09.1994	Vitjun, teljari = 146,6 cm = penni
02.11.1994 – 18.11.1994	Kontaktar tregir, gögn áætluð
17.01.1995	Mikil krapaför
27.03.1995 – 29.03.1995	Klukkan stopp, áætlun
01.04.1995 – 02.04.1995	Líklega frosið fyrir rörenda, gögn áætluð
02.04.1995	Rennslismæling: $Q = 53,41 \text{ m}^3/\text{s}$
19.04.1995	Virðist hafa frosið fyrir rörenda, gögn áætluð
26.04.1995 – 03.05.1995	Kontaktar tregir, áætlun
02.06.1995 – 19.06.1995	Kontaktar tregir, áætlun
19.06.1995	Vitjun, teljari = 142,9 cm; penni = 144,5 cm en breytt í 143 cm til samræmis við teljara. Sambönd hreinsuð, tölur breytt úr 3 í 2
20.06.1995	Rennslismæling: $Q = 61,14 \text{ m}^3/\text{s}$
07.07.1995	Rennslismæling: $Q = 80,54 \text{ m}^3/\text{s}$
08.07.1995	Rennslismæling: $Q = 78,85 \text{ m}^3/\text{s}$
09.07.1995	Rennslismæling: $Q = 115,2 \text{ m}^3/\text{s}$
16.08.1995	Vitjun, teljari = penni + 1 cm. Rennslismælingar: $Q = 206,3 \text{ m}^3/\text{s}$ og $Q = 298 \text{ m}^3/\text{s}$
17.08.1995	Penni leiðréttur til samræmis við teljara. Rennslismæling: $Q = 216,4 \text{ m}^3/\text{s}$
19.10.1995	Vitjun, teljari = 152,4 cm; penni = 153,5
21.10.1995	Vitjun, teljari = 152,8 cm = penni
13.12.1995	Vitjun, nýtt servo-kontról. Teljari = 120 cm; penni = 120,5 cm
19.01.1996	Vitjun, teljari = 111,3 cm = penni
15.02.1996 – 18.02.1996	Ístruflun, gögn áætluð
20.02.1996 – 28.02.1996	Ístruflun, gögn áætluð
02.03.1996 – 03.03.1996	Sambönd stirð, gögn áætluð
04.03.1996 – 09.03.1996	Penni tregur, áætlun
<i>framhald á næstu síðu</i>	

<i>framhald frá fyrri síðu</i>	
Tímabil	Athugasemdir
10.04.1996 – 18.04.1996 30.04.1996	Penni tregur, áætlun Vitjun, teljari = 105,5 cm; penni = 104,5; rörop 104,5 ± 1 cm
01.05.1996	Rennslismæling: $Q = 49,29 \text{ m}^3/\text{s}$
08.05.1996 – 11.06.1996 11.06.1996	Kontaktar og servo-kontról bilað, engin gögn Nýtt servo-kontról. Penni = teljari = 113 cm = álestur á pípuop
16.07.1996	Vitjun, teljari = 168,6 cm = penni. Rennslis- mæling: $Q = 165,5 \text{ m}^3/\text{s}$
17.07.1996	Rennslismæling: $Q = 130,8 \text{ m}^3/\text{s}$
18.07.1996	Skipt um penna
24.07.1996	Vitjun, Rennslismæling: $Q = 244,9 \text{ m}^3/\text{s}$
25.07.1996	Rennslismæling: $Q = 162,5 \text{ m}^3/\text{s}$
24.08.1996	Rennslismæling: $Q = 146,3 \text{ m}^3/\text{s}$
25.08.1996	Skafið af kontöktum, FM: 189,9 cm; penni = 188 cm. Rennslismæling: $Q = 125,1 \text{ m}^3/\text{s}$. Penni = teljari eftir pappírsskipti
02.10.1996	Vitjun, teljari = 214,7 = penni
23.11.1996	Vitjun, teljari = 132 = penni
23.11.1996 – 31.12.1996	Klukkustopp, engin gögn
01.01.1997 – 18.03.1997	Klukkustopp, útgildi frá 106 til 140 cm á klukku- stoppsstriki
18.03.1997	Vitjun, teljari = 107,9 cm; síriti = 108 cm. Rennslismæling: $Q = 51,29 \text{ m}^3/\text{s}$
20.03.1997	Rennslismæling: $Q = 57,17 \text{ m}^3/\text{s}$
19.06.1997	Vitjun
25.06.1997	Rennslismælingar: $Q = 64,13 \text{ m}^3/\text{s}$ og $Q =$ $121,6 \text{ m}^3/\text{s}$
23.07.1997	Vitjun
24.07.1997	Rennslismæling: $Q = 234,6 \text{ m}^3/\text{s}$
27.08.1997	Rennslismælingar: $Q = 280,5 \text{ m}^3/\text{s}$ og $Q =$ $336 \text{ m}^3/\text{s}$
28.07.1997	Rennslismæling: $Q = 302,9 \text{ m}^3/\text{s}$
27.09.1997	Vitjun, teljari = 203,2 cm; penni = 203,6 cm
09.10.1997	Vitjun, teljari = 181,7 cm; penni = 181,5 cm en eftir pappírsskipti: teljari = 180 cm; penni = 179,8 cm
15.12.1997 – 17.12.1997	Penni tregur, áætlun

3 Niðurstöður

Rekstur mælisins hefur verið erfiður vegna sandtruflana og bilana í mæli. Ekki er samt mikið um ístruflanir og því lítið um langar eyður yfir vetrarmánuðina af þeim völdum. Samkvæmt eldri úrvinnslu (vhm 10162) eru til gögn fyrir 17 heil ár á tímabilinu 1972–1997 og er meðalrennsli Jökulsár á Fjöllum við Upptyppinga á þeim árum $83,4 \text{ m}^3/\text{s}$. Til samanburðar eru eftir endurskoðun til 16 heil ár á tímabilinu 1972–1997 og er meðalrennsli þeirra ára $81,8 \text{ m}^3/\text{s}$, eða 2% lægra en eldri úrvinnsla gaf til kynna. Þess ber þó að geta að ekki eru sömu ár með heildstæðum gögnum í eldri og nýrri úrvinnslu og einnig geta nýir rennslislyklar haft áhrif á meðalrennslið ef þeir breytast mikið.

Ætlunin er að nýta endurskoðuðu gögnin við gerð vatnafræðilegs líkans fyrir Jökulsá á Fjöllum og er mikilvægt að aðeins séu notuð vel mæld rennslisgögn við kvörðun líkansins. Síðan er ætlunin að nota líkanið til þess að brúa í þau göt sem eru í mældu rennslisröðinni og fá þannig heildstæða rennslisröð fyrir mælistaðinn.

Tafla 2: Dagsmeðalrennsli fyrir vhm 162, árið 1972

OS Vatnamælingar R e n n s l i s s k ý r s l a árið 1972 vhm 162												
Jökulsá á Fjöllum; Upptýppingar												
Einingar rennslis eru m ³ /s												
	Jan	Feb	Mar	Apr	Maí	Jún	Júl	Ágú	Sep	Okt	Nóv	Des
1									80.7	86.1	75.4	61.8
2									82.2	84.9	74.9	61.7
3									102	86.7	75.6	61.5
4									82.1	82.2	74.7	61.4
5									100	87.7	73.9	62.4
6									107	99.5	74.5	62.8
7									95.3	83.2	75.3	62.2
8									88.5	80.8	74.4	62.0
9									85.0	80.5	73.4	61.4
10									82.1	78.2	74.4	61.5
11									81.0	79.2	74.6	61.4
12									80.2	87.9	72.7	62.2
13									79.8	81.8	71.4	61.8
14									89.4	80.6	70.0	61.3
15									97.8	79.3	68.4	61.6
16									90.4	80.3	68.2	61.3
17									97.9	75.8	67.4	61.3
18									105	80.4	66.2	62.9
19									96.5	75.5	65.2	62.2
20									104	75.5	63.8	62.2
21									96.0	75.9	63.6	61.8
22								108	90.4	74.3	63.1	62.8
23								102	105	73.7	63.6	61.6
24								109	113	72.5	63.6	61.6
25								91.5	104	72.7	61.5	62.8
26								110	99.9	72.8	62.1	63.2
27								118	101	73.7	61.1	62.2
28								105	98.7	74.7	61.1	62.4
29								93.0	98.5	75.0	60.9	62.6
30								114	94.5	73.8	61.1	63.1
31								107		74.9		62.3
Meðaltal									94.3	79.4	68.5	62.0
Hámark									136	110	77.8	66.5
Dagur klst									17 23	06 01	03 00	22 04
Lágmark									54.2	72.2	60.0	59.7
Dagur klst									01 22	24 18	25 22	17 20
* = áætlun vegna íss í farvegi, á = áætlun af öðrum orsökum, Q = rennismæling, N = almenn athugasemd, ~ = annars flokks gögn, K = stakur álestur, H = hlaup, E = efnasýni.												
Meðalrennsli ársins er óþekkt, hámarksrennsli þess er óþekkt og lágmarksrennslið er óþekkt												
Endurskoðuð gögn 15.07.1984-31.12.1997 sótt til pj og yfirfarin gögn 1.1.1998-30.9.2003 sótt til ag, október 2004												
Samkvæmt gagnabanka Vatnamælinga Orkustofnunar 2005.08.23 (réttur áskilinn til endurskoðunar)												

þj prentaði af svæði /vm/vmgögn klukkan 15:42:20

Tafla 3: Dagsmeðalrennsli fyrir vhm 162, árið 1973

OS Vatnamælingar												Rennslisskýrsla árið 1973												vhm 162											
Jökulsá á Fjöllum; Upptýppingar																																			
Einingar rennslis eru m ³ /s																																			
	Jan	Feb	Mar	Apr	Maí	Jún	Júl	Ágú	Sep	Okt	Nóv	Des																							
1	61.9	62.2	59.2	54.4	62.8	62.9	63.6	160	149	Q 137	79.6	61.1																							
2	61.8	61.8	59.2	54.3	61.8	63.3	71.8	149	148	137	79.4	63.6																							
3	62.5	61.5	61.6	54.2	61.4	64.4	77.4	146	125	153	79.0	61.7																							
4	62.9	61.3	58.9	54.6	60.9	67.0	79.0	140	120	123	79.4	61.3																							
5	62.5	60.8	58.8	55.7	61.3	69.4	75.4	140	112	112	78.4	61.5																							
6	62.7	61.2	58.7	54.5	63.6	71.6	76.4	128	107	115	77.6	60.8																							
7	62.4	60.9	59.3	54.2	64.1	70.9	80.2	112	98.7	112	78.3	59.9																							
8	62.5	60.5	59.8	55.0	65.3	69.6	81.8	102	94.3	107	77.4	59.7																							
9	63.5	60.6	58.8	55.0	63.5	64.8	79.0	101	87.9	99.3	76.2	60.3																							
10	64.5	60.7	59.1	53.9	61.5	61.6	83.8	102	87.8	96.0	74.9	59.0																							
11	64.8	* 60.4	59.8	54.6	61.2	61.5	94.3	103	106	93.2	73.4	59.1																							
12	63.3	* 60.4	59.0	55.8	61.1	61.5	100.0	96.8	116	91.7	73.6	59.0																							
13	63.9	* 60.4	58.6	56.1	60.7	61.1	105	111	115	88.1	72.5	60.2																							
14	63.6	* 48.6	58.7	67.8	60.5	61.2	102	112	133	86.8	72.0	60.7																							
15	63.2	* 60.4	58.1	77.0	61.8	62.4	105	106	129	84.8	70.4	59.9																							
16	62.9	* 60.4	55.1	70.2	84.9	67.7	112	111	120	83.1	68.0	60.0																							
17	62.4	* 59.3	55.0	71.3	88.4	72.0	119	119	Q 129	81.4	66.8	59.3																							
18	62.8	* 59.3	55.5	83.5	73.6	73.6	121	105	130	80.8	66.2	59.8																							
19	63.1	* 59.3	55.5	100	67.4	75.4	121	102	127	79.3	64.5	61.7																							
20	61.9	* 59.3	55.3	115	68.8	74.4	120	105	122	79.2	63.7	60.8																							
21	61.4	* 59.3	56.5	110	71.3	72.0	112	105	112	78.7	65.9	59.0																							
22	61.7	* 59.3	57.4	97.8	72.1	75.2	122	104	109	80.1	64.5	59.3																							
23	62.3	* 59.3	56.8	85.9	73.4	77.4	131	106	103	79.2	63.8	58.5																							
24	61.6	59.1	56.9	82.4	73.1	82.0	112	109	107	80.2	63.5	58.5																							
25	61.5	59.0	56.6	75.7	72.2	79.6	130	118	121	79.2	60.6	59.7																							
26	61.4	58.6	57.1	72.8	74.5	74.5	151	130	118	78.8	59.6	58.8																							
27	61.0	59.0	56.0	67.4	72.2	73.2	162	121	101	76.7	59.3	59.3																							
28	61.6	59.1	55.4	64.9	71.9	79.0	168	119	95.0	76.5	59.4	58.6																							
29	61.3		56.7	63.7	68.8	73.6	186	136	92.7	77.4	59.4	58.8																							
30	61.5		56.0	63.2	64.3	66.9	169	135	94.2	80.7	60.3	58.4																							
31	61.0		55.7		63.8		162	131		94.0		58.3																							
Meðaltal	62.4	59.7	57.6	69.4	67.5	69.6	112	118	114	94.2	69.6	59.9																							
Hámark	68.7	63.5	64.9	128	132	102	226	196	192	184	83.8	65.5																							
Dagur klst	19 02	01 16	03 09	20 23	16 19	24 24	29 22	01 00	01 22	03 01	01 00	02 08																							
Lágmark	59.2	29.0	52.8	53.6	60.3	60.7	62.2	89.7	85.4	76.4	59.2	57.5																							
Dagur klst	18 19	14 12	30 14	10 06	14 01	14 17	01 15	12 13	09 11	25 13	27 05	30 10																							
* = áætlun vegna íss í farvegi, á = áætlun af öðrum orsökum, Q = rennslismæling, N = almenn athugasemd, ~ = annars flokks gögn, K = stakur álestur, H = hlaup, E = efnasýni.																																			
Meðalrennsli ársins er 79.6, hámarksrennsli þess er 226 og lágmarksrennslið er 29.0																																			
Endurskoðuð gögn 15.07.1984-31.12.1997 sótt til pj og yfirfarin gögn 1.1.1998-30.9.2003 sótt til ag, október 2004																																			
Samkvæmt gagnabanka Vatnamælinga Orkustofnunar 2005.08.23 (réttur áskilinn til endurskoðunar)																																			

þj prentaði af svæði /vm/vmgogn klukkan 12:56:05

Tafla 4: Dagsmeðalrennsli fyrir vhm 162, árið 1974

OS Vatnamælingar												Rennslisskýrsla árið 1974		vhm 162	
Jökulsá á Fjöllum; Upptýppingar															
Einingar rennslis eru m ³ /s															
	Jan	Feb	Mar	Apr	Maí	Jún	Júl	Ágú	Sep	Okt	Nóv	Des			
1	58.4	57.9	56.2	71.5	67.7	89.7	93.5	120	101	88.0	75.9	66.6			
2	58.2	57.1	56.3	68.3	64.3	85.6	135	122	105	83.7	74.7	66.5			
3	58.4	57.1	56.2	60.2	65.5	81.2	93.9	118	113	83.8	74.5	66.5			
4	58.1	57.2	56.6	76.5	67.6	83.9	91.3	118	110	82.5	74.7	66.6			
5	58.2	57.1	56.4	109	66.7	85.4	81.3	131	118	82.6	84.1	66.4			
6	58.4	57.3	55.6	140	65.2	81.8	83.4	130	115	80.5	74.5	67.1			
7	57.8	57.1	55.9	115	64.1	76.9	90.8	138	108	80.6	72.9	66.7			
8	58.1	57.0	56.2	79.6	62.6	74.6	96.2	135	99.2	79.8	73.4	67.2			
9	58.3	57.1	56.6	72.1	62.4	77.1	104	132	96.4	78.5	72.6	66.7			
10	58.2	58.4	56.8	68.6	62.6	71.1	108	140	96.4	77.3	71.7	65.8			
11	58.6	57.5	56.5	67.1	62.6	69.0	105	146	96.2	77.8	72.8	65.7			
12	58.6	57.4	56.3	65.8	63.5	87.5	131	138	97.4	76.8	72.7	65.6			
13	58.4	57.5	56.4	66.2	66.5	105	129	138	105	79.9	71.7	66.0			
14	58.2	57.0	56.5	74.6	69.3	98.4	124	142	101	88.9	71.8	65.3			
15	58.3	56.4	56.1	85.0	68.9	91.5	132	146	99.4	86.7	72.2	65.2			
16	58.2	56.5	56.2	81.0	74.0	90.6	107	149	97.8	81.0	71.7	66.0			
17	58.2	56.7	56.2	79.5	80.0	91.8	117	153	98.2	80.4	70.8	66.2			
18	59.0	56.4	56.2	79.0	75.2	95.9	142	147	96.7	80.9	70.1	65.2			
19	58.2	55.8	55.8	71.7	78.2	97.2	143	150	97.6	79.2	68.6	67.1			
20	58.7	55.8	56.0	74.4	76.1	92.5	151	166	97.5	77.3	67.3	71.0			
21	57.8	56.5	56.2	77.9	77.1	92.0	149	160	97.2	77.5	67.2	70.0			
22	57.4	55.8	56.5	72.7	73.2	108	140	137	95.2	76.3	67.5	67.9			
23	57.5	56.2	57.9	70.4	70.7	118	126	130	93.7	87.0	67.3	68.8			
24	57.7	56.8	56.9	79.1	73.5	125	137	123	92.7	82.2	67.8	71.4			
25	58.2	56.1	57.1	80.7	77.0	123	151	111	92.2	75.9	68.4	71.4			
26	57.5	57.1	56.7	79.8	70.0	128	156	105	91.6	76.9	68.4	67.5			
27	57.5	56.0	56.7	73.3	63.4	120	159	101	91.0	76.2	68.9	65.7			
28	57.2	57.0	57.0	72.0	62.2	103	150	100.0	90.9	74.4	68.9	65.7			
29	57.5		57.6	71.2	64.6	93.4	137	98.1	89.7	74.3	68.9	64.5			
30	57.3		59.0	69.6	H 109	89.1	127	95.9	86.5	84.8	68.1	64.5			
31	57.6		65.4		94.3		119	97.8		78.6		67.5			
Meðaltal	58.1	56.8	56.8	78.4	70.9	94.2	123	130	98.9	80.3	71.3	66.9			
Hámark	60.8	59.6	78.0	162	H 308	167	219	205	130	110	103	73.0			
Dagur klst	18 11	28 13	31 24	06 21	30 20	26 23	27 22	20 22	05 15	23 20	05 08	24 12			
Lágmark	56.9	53.3	55.0	59.3	60.7	66.5	76.4	95.3	85.3	73.0	67.2	62.9			
Dagur klst	22 10	24 09	04 19	04 01	28 15	11 18	07 13	30 14	30 13	29 11	20 04	30 05			
* = áætlun vegna íss í farvegi, á = áætlun af öðrum orsökum, Q = rennslismæling, N = almenn athugasemd, ~ = annars flokks gögn, K = stakur álestur, H = hlaup, E = efnasýni.															
Meðalrennsli ársins er 82.3, hámarksrennsli þess er 308 og lágmarksrennslið er 53.3															
Endurskoðuð gögn 15.07.1984-31.12.1997 sótt til pj og yfirfarin gögn 1.1.1998-30.9.2003 sótt til ag, október 2004															
Samkvæmt gagnabanka Vatnamælinga Orkustofnunar 2005.08.23 (réttur áskilinn til endurskoðunar)															

pj prentaði af svæði /vm/vmgogn klukkan 15:42:21

Tafla 5: Dagsmeðalrennsli fyrir vhm 162, árið 1975

OS Vatnamælingar R e n n s l i s s k ý r s l a árið 1975 vhm 162												
Jökulsá á Fjöllum; Upptýppingar												
Einingar rennslis eru m ³ /s												
	Jan	Feb	Mar	Apr	Mai	Jún	Júl	Ágú	Sep	Okt	Nóv	Des
1	65.9	62.6	61.5	60.6	61.6		118	149	196	98.8	88.9	75.8
2	65.4	62.9	61.5	60.1	60.7		112	148	188	97.6	89.9	76.1
3	64.0	63.8	61.4	61.7	61.9		110	150	190	96.3	90.4	76.4
4	63.8	62.9	61.2	61.8	67.6		119	158	189	96.3	87.4	73.0
5	65.0	62.9	61.2	61.9	176		132	146	166	95.7	85.2	73.0
6	62.9	62.5	61.5	61.7	138		136	147	157	95.2	85.5	73.9
7	62.6	62.5	62.5	61.4	113		Q 148	163	147	94.3	97.7	73.3
8	62.7	62.5	62.1	60.5			Q 174	204	152	94.9		73.8
9	63.2	62.5	61.0	59.9			177	190	144	94.5		72.5
10	62.5	62.5	60.6	Q 60.3			189	243	130	95.0	85.9	74.2
11	62.9	62.5	62.4	60.2			199	232	124	123	á 90.7	71.7
12	* 64.9	62.2	61.1	60.0		85.6	190	220	120	118	á 91.1	72.3
13	* 62.5	62.2	60.5	60.1		77.9	189	203	116	101	86.4	73.6
14	* 62.5	62.1	61.1	60.0		78.5	195	241	115	107	82.4	74.4
15	* 62.5	62.3	60.2	60.3		74.9	192	240	127	97.6	80.4	72.0
16	* 62.5	64.1	60.5	60.2		76.6	194	229	122	93.6	79.6	70.2
17	* 62.5	63.5	61.0	60.7		83.6	188	229	116	92.7	79.4	70.2
18	* 62.5	62.8	60.3	60.7		78.6	189		111	93.0	79.3	70.6
19	* 62.5	63.1	60.6	60.8		78.9	175		113	100	78.5	71.3
20	* 62.5	62.5	60.7	60.7		87.6	201		111	105	78.5	71.6
21	* 62.5	62.0	61.5	60.8		85.8	178		107	97.5	78.8	71.5
22	* 62.5	62.2	60.9	61.5		88.4	171		106	95.6	81.6	69.7
23	* 62.5	61.7	60.5	62.2		87.6	146		106	96.0	á 82.3	69.4
24	* 62.5	62.0	60.6	62.0		87.2	128		105	96.6	78.8	68.8
25	* 62.5	61.6	60.8	72.2		90.7	126		103	93.3	78.5	70.9
26	* 62.5	61.3	59.7	76.3		87.4	126		102	90.5	77.7	75.7
27	* 62.5	61.7	59.9	70.0		96.2	128		101	89.4	77.2	71.0
28	* 62.5	61.7	59.7	65.7		123	131	227	101	88.5	76.0	68.9
29	* 62.5		60.2	65.0	90.5	118	133	192	99.2	89.6	76.4	69.0
30	* 62.5		60.4	65.1	86.2	122	128	237	98.7	87.9	75.6	69.7
31	62.7		60.7		81.8		131	212		87.2		69.1
Meðaltal	63.0	62.5	60.9	62.5			157		129	96.8		72.1
Hámark	67.8	71.2	66.2	115			250		238	144		84.8
Dagur klst	01 00	16 20	11 08	25 21			13 22		03 23	12 01		26 21
Lágmark	61.9	58.1	57.9	59.2			96.8		97.5	86.7		67.5
Dagur klst	10 20	19 03	30 10	12 05			03 14		30 04	31 04		24 11
* = áætlun vegna íss í farvegi, á = áætlun af öðrum orsökum, Q = rennismæling, N = almenn athugasemd, ~ = annars flokks gögn, K = stakur álestur, H = hlaup, E = efnasýni.												
Meðalrennsli ársins er óþekkt, hámarksrennsli þess er óþekkt og lágmarksrennslið er óþekkt												
Endurskoðuð gögn 15.07.1984-31.12.1997 sótt til pj og yfirfarin gögn 1.1.1998-30.9.2003 sótt til ag, október 2004												
Samkvæmt gagnabanka Vatnamælinga Orkustofnunar 2005.08.23 (réttur áskilinn til endurskoðunar)												

þj prentaði af svæði /vm/vmgögn klukkan 15:42:21

Tafla 6: Dagsmeðalrennsli fyrir vhm 162, árið 1976

OS Vatnamælingar Rennslisskýrsla árið 1976 vhm 162												
Jökulsá á Fjöllum; Upptypingar												
Einingar rennslis eru m ³ /s												
	Jan	Feb	Mar	Apr	Máí	Jún	Júl	Ágú	Sep	Okt	Nóv	Des
1	69.1	69.4	66.9	65.9		83.0	114	159	á 231	á 113	á 94.5	á 79.9
2	69.1	68.2	67.7	66.3		86.2		169	á 243	á 110	á 93.9	á 79.2
3	69.0	69.0	69.9	66.4		95.1		293	á 254	á 124	á 91.2	á 76.2
4	69.3	69.6	67.4	66.5		93.2	149	218	á 275	á 130	á 90.8	á 75.4
5	69.2	71.0	68.3	66.8	65.5	89.5	174	227	á 280	á 112	á 90.6	á 79.1
6	69.5	69.4	67.7	66.7	65.2	89.8	204	238	á 259	á 111	á 89.9	á 78.9
7	69.4	69.4	66.9	66.7	71.7		208		á 203	á 106	á 87.3	á 78.0
8	69.2	69.6	67.1	70.7			192	296	á 195	á 99.2	á 87.1	á 77.2
9	69.6	70.0	67.4	67.8			201		á 177	á 97.5	á 85.9	á 76.7
10	69.6	67.7	67.0	67.9	69.2		215	272	á 170	á 96.0	á 83.7	á 75.8
11	69.1	67.8	68.0	65.9	69.2		207	214	á 158	á 98.5	á 81.7	á 77.4
12	* 68.9	67.4	67.4	66.5	68.4		193		á 159	á 93.1	á 81.2	á 76.0
13	* 70.0	70.2	67.1	67.9	67.9		198		á 154	á 90.5	á 82.3	á 76.7
14	69.8	68.4	66.8	65.9	67.8		194		á 150	á 88.1	á 84.2	á 77.2
15	70.2	68.1	67.2	67.4	67.6		202		á 155	á 87.2	á 84.8	á 78.9
16	69.3	69.8	67.2	67.0	75.6		204		á 150	á 88.3	á 80.1	á 78.9
17	69.4	71.4	66.9	65.4			190		á 145	á 87.8	á 78.7	á 76.6
18	69.2	66.4	66.7	65.7			182		á 152	á 87.4	á 79.3	á 75.0
19	69.9	67.0	66.8	67.2			169	194	á 147	á 90.0	á 107	á 74.8
20	69.8	82.7	68.9	104				167	á 173	á 93.4	á 92.8	á 74.8
21	68.8		68.8				189		á 182	á 95.4	á 87.8	á 73.6
22	68.5		66.6	177			191		á 179	á 101	á 86.7	á 73.2
23	68.0		68.2	161			207		á 245	á 98.4	á 85.8	á 72.2
24	69.1	69.9	67.4	156			217		á 155	á 96.2	á 89.5	á 72.8
25	69.1	68.3	67.0			121	220		á 143	á 98.3	á 86.1	á 74.7
26	69.5	67.6	67.3			122	223		á 132	á 100	á 83.8	á 74.7
27	69.9	68.0	67.3			114	220	á 249	á 124	á 99.5	á 82.2	á 75.1
28	68.6	67.3	66.7			114	222	á 323	á 117	á 96.8	á 79.2	á 76.3
29	68.5	67.3	66.8			120	224	á 306	á 111	á 94.5	á 79.4	á 75.4
30	68.6		66.8		86.0	115	186	á 259	á 108	á 97.0	á 79.9	á 75.1
31	69.2		66.4		83.2		186	á 249		á 93.7		á 75.1
Meðaltal	69.2		67.4						178	99.2	86.3	76.2
Hámark	* 76.8		77.8				279		á 340	á 140	á 176	á 81.6
Dagur klst	13 04		06 02				10 20		05 22	04 07	19 13	15 17
Lágmark	66.9		61.6						á 103	á 85.2	á 75.7	á 70.0
Dagur klst	23 10		19 22						30 08	15 08	16 09	23 17
* = áætlun vegna íss í farvegi, á = áætlun af öðrum orsökum, Q = rennislismæling, N = almenn athugasemd, ~ = annars flokks gögn, K = stakur álestur, H = hlaup, E = efnasýni.												
Meðalrennsli ársins er óþekkt, hámarksrennsli þess er óþekkt og lágmarksrennslið er óþekkt												
Endurskoðuð gögn 15.07.1984-31.12.1997 sótt til pj og yfirfarin gögn 1.1.1998-30.9.2003 sótt til ag, október 2004												
Samkvæmt gagnabanka Vatnamælinga Orkustofnunar 2005.08.23 (réttur áskilinn til endurskoðunar)												

þj prentaði af svæði /vm/vmgögn klukkan 12:56:06

Tafla 7: Dagsmeðalrennsli fyrir vhm 162, árið 1977

OS Vatnamælingar Rennslisskýrsla árið 1977 vhm 162												
Jökulsá á Fjöllum; Upptýppingar												
Einingar rennslis eru m ³ /s												
	Jan	Feb	Mar	Apr	Mai	Jún	Júl	Ágú	Sep	Okt	Nóv	Des
1	á 71.7	á 69.4	á 59.9	á 58.7	á 55.1	á 101	á 75.7	241	144	92.4	72.9	66.0
2	á 70.3	á 68.2	á 59.9	á 60.8	á 54.9	á 87.7	á 64.3	224	137	89.5	72.0	65.1
3	á 71.7	á 68.2	á 59.5	á 61.9	á 54.8	á 78.7	á 65.2	201	125	88.8	71.9	65.5
4	á 70.7	á 69.0	á 60.4	á 61.9	á 56.3	á 70.4	á 69.2	192	115	86.6	69.8	65.8
5	á 68.2	á 65.3	á 61.7	á 60.5	á 55.5	á 59.9	á 74.9	180	107	83.2	69.2	66.7
6	á 67.1	á 65.3	á 59.8	á 59.8	á 55.1	á 58.3	á 74.4	164	103	81.2	68.1	66.1
7	á 67.3	á 65.0	á 59.4	á 60.1	á 53.7	á 56.5	á 78.4	156	103	81.0	66.9	66.3
8	á 68.1	á 61.4	á 60.1	á 59.4	á 54.0	á 56.3	á 80.6	143	106	81.3	H 99.7	66.5
9	á 69.6	á 60.9	á 59.7	á 60.3	á 55.1	á 58.9	á 98.7	141	106	85.3	87.1	66.4
10	á 69.9	á 60.5	á 59.3	á 58.9	á 55.7	á 72.9	á 166	153	107	84.7	77.5	65.1
11	á 67.7	á 60.3	á 60.0	á 59.0	á 54.7	á 77.8	á 186	186	111	84.1	77.7	64.4
12	á 67.4	á 60.4	á 60.8	á 57.3	á 54.3	á 81.0	á 173	284	114	84.6	76.4	63.2
13	á 68.2	á 60.5	á 63.8	á 58.2	á 53.9	á 81.0	á 164	353	119	83.0	76.7	62.7
14	á 68.3	á 60.0	á 60.8	á 57.9	á 54.4	á 89.0	Q 167	369	115	81.9	75.6	63.1
15	á 68.3	á 59.9	á 59.4	á 57.4	á 54.7	á 85.7	Q 172	334	113	83.1	73.2	61.4
16	á 68.0	á 60.9	á 60.9	á 55.7	á 54.4	á 94.6	162	300	107	84.0	74.4	59.3
17	á 69.0	á 62.7	á 60.3	á 53.8	á 56.3	á 89.8	150	294	103	84.0	72.8	59.2
18	á 70.6	á 62.1	á 61.2	á 55.0	á 58.7	á 96.0	142	286	101	82.8	72.0	58.1
19	á 72.0	á 61.9	á 61.9	á 56.6	á 57.5	á 80.3	Q 150	284	102	81.3	72.6	58.1
20	á 73.4	á 60.9	á 60.3	á 55.3	á 64.0	á 79.3	Q 159	275	104	80.9	66.3	60.6
21	á 73.1	á 59.0	á 60.2	á 56.7	á 82.4	á 83.2	168	267	106	78.7	66.7	62.2
22	á 72.1	á 58.3	á 60.4	á 56.5	á 117	á 74.0	178	239	107	79.7	69.1	63.4
23	á 73.3	á 60.4	á 62.5	á 56.6	á 271	á 81.8	180	212	110	79.7	68.3	63.7
24	á 72.9	á 59.4	á 64.8	á 57.7	á 206	á 78.7	178	185	112	77.2	66.4	62.7
25	á 72.4	á 58.6	á 61.8	á 58.3	á 144	á 77.7	171	166	114	75.8	69.1	62.8
26	á 71.9	á 59.1	á 60.3	á 57.5	á 128	á 80.7	179	151	118	74.4	70.8	61.7
27	á 71.8	á 59.4	á 59.8	á 56.1	á 105	á 76.6	169	144	117	75.4	70.5	61.2
28	á 70.3	á 60.3	á 60.6	á 57.0	á 97.7	á 92.7	174	146	106	74.7	70.4	62.2
29	á 70.9		á 58.8	á 55.7	á 96.3	á 84.6	212	143	102	74.4	68.8	58.0
30	á 71.0		á 59.7	á 54.6	á 94.0	á 70.7	244	147	97.9	74.2	67.7	58.1
31	á 70.4		á 57.3		á 97.0		261	142		73.5		60.0
Meðaltal	70.2	62.0	60.5	57.8	82.3	78.5	148	216	111	81.3	72.7	62.8
Hámark	á 75.7	á 74.5	á 68.9	á 63.5	á 333	á 127	329	413	147	96.1	H 250	68.6
Dagur klst	01 06	04 12	05 07	04 06	23 21	28 20	30 22	14 07	01 07	01 00	08 16	15 20
Lágmark	á 66.7	á 58.3	á 53.4	á 53.4	á 52.4	á 55.3	á 56.3	132	95.7	71.5	62.8	53.6
Dagur klst	07 00	22 14	31 08	27 05	08 08	09 08	02 16	08 08	30 18	27 00	20 13	18 21
* = áætlun vegna íss í farvegi, á = áætlun af öðrum orsökum, Q = rennismæling, N = almenn athugasemd, ~ = annars flokks gögn, K = stakur álestur, H = hlaup, E = efnasýni.												
Meðalrennsli ársins er 92.3, hámarksrennsli þess er 413 og lágmarksrennslið er 52.4												
Endurskoðuð gögn 15.07.1984-31.12.1997 sótt til pj og yfirfarin gögn 1.1.1998-30.9.2003 sótt til ag, október 2004												
Samkvæmt gagnabanka Vatnamælinga Orkustofnunar 2005.08.23 (réttur áskilinn til endurskoðunar)												

pj prentaði af svæði /vm/vmgögn klukkan 15:42:21

Tafla 8: Dagsmeðalrennsli fyrir vhm 162, árið 1978

OS Vatnamælingar Rennslisskýrsla árið 1978 vhm 162												
Jökulsá á Fjöllum; Upptýppingar												
Einingar rennslis eru m ³ /s												
	Jan	Feb	Mar	Apr	Maí	Jún	Júl	Ágú	Sep	Okt	Nóv	Des
1	60.1	á 54.2	á 52.7	á 57.0	53.8	75.4	107	170	204	84.1	71.4	64.2
2	59.7	á 54.9	á 51.5	á 56.6	53.8	76.5	116	180	184	82.5	71.0	64.2
3	60.2	á 56.0	á 51.0	á 54.0	53.6	78.1	105	201	167	80.9	70.4	64.2
4	60.0	á 56.5	á 50.2	á 54.4	52.8	78.3	97.8	217	154	80.1	69.7	64.2
5	61.1	á 56.2	á 52.7	á 57.9	53.0	78.2	98.9	203	150	79.3	70.4	64.3
6	63.8	á 55.8	á 51.1	á 61.9	54.9	76.7	98.5	193	145	79.2	69.8	63.6
7	62.3	á 55.8	á 50.8	á 58.9	58.5	75.6	107	202	142	78.8	70.6	63.9
8	61.2	á 55.9	á 51.2	á 57.8	63.0	78.6	107	205	149	77.1	70.0	63.6
9	61.3	á 56.6	á 50.6	á 55.7	71.4	73.8	106	207	140	76.5	69.7	63.2
10	61.8	á 56.2	á 50.8	56.1	79.5	74.9	113	210	126	77.5	69.8	62.5
11	61.9	á 56.0	á 55.5	57.6	83.5	77.8	129	196	120	77.1	71.3	62.6
12	64.0	á 56.0	á 56.7	58.3	85.0	82.5	139	207	113	76.1	70.8	69.1
13	á 61.8	á 53.0	á 56.7	58.8	79.9	92.7	140	217	109	74.8	70.6	65.6
14	á 59.5	á 52.5	á 56.3	59.9	73.8	99.9	145	207	106	73.9	70.1	63.4
15	á 58.3	á 49.8	á 55.9	62.4	73.6	104	157	180	104	73.3	70.7	63.3
16	á 55.2	á 52.5	á 56.4	70.0	73.5	107	173	152	102	73.4	71.4	62.6
17	á 55.8	á 52.8	á 59.4	73.7	73.8	120	172	142	96.5	73.5	71.6	62.9
18	á 54.8	á 53.5	á 59.2	72.8	75.2	132	172	155	94.0	73.2	71.0	63.0
19	á 55.8	á 54.2	á 66.2	69.3	73.8	132	149	204	92.7	73.3	70.6	62.4
20	á 58.1	á 53.5	á 67.3	64.8	74.0	115	144	212	96.5	71.6	69.2	62.0
21	á 55.5	á 52.0	á 58.8	61.4	79.3	97.8	159	242	97.4	71.6	69.3	60.5
22	á 55.5	á 51.4	á 57.1	58.5	83.9	87.2	154	243	96.0	71.4	68.6	60.7
23	á 54.9	á 51.4	á 56.0	56.7	79.8	80.1	139	246	103	71.8	67.9	61.2
24	á 52.5	á 51.3	á 56.0	55.4	76.5	74.6	159	241	106	70.3	67.4	61.2
25	á 53.3	á 48.2	á 58.8	55.1	76.2	72.2	173	211	99.1	69.2	66.9	61.3
26	á 54.1	á 51.8	á 55.3	54.6	76.9	75.7	146	223	95.9	73.1	65.4	61.3
27	á 53.7	á 51.6	á 54.5	54.4	77.9	81.3	148	261	90.0	78.4	63.9	61.4
28	á 56.5	á 53.3	á 54.7	54.0	81.6	87.4	154	252	87.4	74.3	67.0	61.5
29	á 56.3		á 58.2	54.2	79.1	92.1	155	233	86.9	73.1	69.2	61.3
30	á 56.2		á 53.3	53.7	76.6	99.0	158	257	85.1	73.1	65.2	61.4
31	á 55.9		á 52.8		75.0		163	243		71.8		61.3
Meðaltal	58.1	53.7	55.4	59.2	71.7	89.2	138	210	118	75.3	69.4	62.8
Hámark	68.2	á 57.3	á 71.1	91.0	128	141	196	296	232	87.7	72.4	72.1
Dagur klst	06 16	04 09	19 18	16 20	12 16	19 00	17 23	30 22	01 01	01 18	11 11	12 16
Lágmark	á 50.5	á 45.9	á 48.6	á 51.5	52.7	71.3	94.7	137	84.0	69.0	63.7	60.2
Dagur klst	30 15	25 10	10 18	08 24	05 00	25 08	06 13	17 10	30 10	25 00	27 03	21 17
* = áætlun vegna íss í farvegi, á = áætlun af öðrum orsökum, Q = rennslismæling, N = almenn athugasemd, ~ = annars flokks gögn, K = stakur álestur, H = hlaup, E = efnasýni.												
Meðalrennsli ársins er 88.8, hámarksrennsli þess er 296 og lágmarksrennslið er 45.9												
Endurskoðuð gögn 15.07.1984-31.12.1997 sótt til pj og yfirfarin gögn 1.1.1998-30.9.2003 sótt til ag, október 2004												
Samkvæmt gagnabanka Vatnamælinga Orkustofnunar 2005.08.23 (réttur áskilinn til endurskoðunar)												

pj prentaði af svæði /vm/vmgogn klukkan 12:56:07

Tafla 9: Dagsmeðalrennsli fyrir vhm 162, árið 1979

OS Vatnamælingar Rennslisskýrsla árið 1979 vhm 162												
Jökulsá á Fjöllum; Upptýppingar												
Einingar rennsli eru m ³ /s												
	Jan	Feb	Mar	Apr	Maí	Jún	Júl	Ágú	Sep	Okt	Nóv	Des
1	59.8	54.8	53.5	52.3	49.3	49.9	68.2	94.3	78.8	79.4	64.1	60.8
2	58.8	55.3	53.9	52.4	48.9	54.5	70.0	91.3	76.3	85.5	64.1	62.0
3	58.3	54.5	53.9	52.3	48.9	68.2	69.7	96.6	74.7	83.5	64.1	60.6
4	58.1	54.9	53.5	52.3	48.7	111	73.1	104	73.3	80.9	63.1	58.8
5	59.1	55.1	53.5	52.2	48.3	127	76.1	106	72.4	80.0	62.4	59.0
6	58.1	54.6	53.4	52.3	48.4	116	73.5	102	72.2	75.3	62.9	59.3
7	57.8	54.7	53.6	52.3	48.3	114	77.6	106	71.5	73.5	62.9	60.9
8	57.0	54.6	53.6	52.2	48.3	98.0	82.3	95.3	70.0	72.3	62.9	60.2
9	56.8	54.3	53.2	52.2	48.3	110	79.5	86.4	71.1	71.2	63.2	59.9
10	56.2	54.2	53.2	52.4	48.3	109	79.5	87.2	76.9	70.3	62.8	59.3
11	56.0	54.0	52.9	52.1	48.7	92.8	81.4	86.5	73.8	69.6	62.7	60.1
12	56.9	53.9	53.0	51.9	48.7	89.4	81.8	92.3	72.3	68.7	62.3	60.2
13	57.5	53.8	52.6	51.6	49.0	82.7	80.7	96.9	70.7	68.3	62.2	60.3
14	56.7	53.7	52.7	50.8	48.8	71.8	81.0	99.8	69.8	67.9	61.1	59.8
15	56.8	53.9	52.8	50.8	48.5	70.0	82.7	100	69.1	67.9	60.7	59.2
16	55.7	53.9	52.9	51.0	48.5	81.0	85.4	96.6	70.2	67.6	60.4	59.2
17	55.4	53.2	52.9	51.5	48.5	73.6	85.0	101	70.1	68.6	60.5	59.3
18	55.4	53.3	53.0	51.8	47.8	72.4	87.1	100	70.4	68.1	60.6	59.2
19	55.3	54.3	53.6	52.9	47.8	78.8	84.6	99.4	70.7	68.5	60.0	59.4
20	55.3	53.8	53.6	53.3	47.8	77.2	83.4	101	70.7	67.8	60.7	61.9
21	55.2	54.0	53.0	52.5	47.8	76.7	80.8	94.8	70.9	67.8	60.2	61.9
22	54.9	53.9	52.7	51.5	48.3	73.8	90.2	78.3	72.2	71.1	60.1	60.5
23	55.4	53.7	52.5	51.3	47.8	68.0	94.2	72.7	72.6	76.8	60.0	60.0
24	56.0	54.2	52.4	51.0	47.5	67.5	95.2	73.7	72.7	75.4	60.1	59.8
25	56.4	55.2	52.4	50.1	47.2	70.6	88.1	77.3	73.6	79.9	60.0	59.2
26	55.7	53.7	52.4	50.3	47.0	73.2	99.3	78.7	72.7	77.7	59.8	58.2
27	55.2	53.9	52.5	51.5	47.1	76.2	109	79.1	72.1	73.2	59.9	58.4
28	55.0	53.9	52.8	52.7	47.1	73.8	114	78.8	71.8	68.5	60.7	58.5
29	55.2		52.9	50.8	47.3	65.5	112	68.4	72.1	66.3	60.7	58.6
30	55.0		53.0	49.8	47.4	65.5	108	63.8	74.4	65.6	60.5	58.1
31	54.7		52.8		47.7		100	61.2		65.1		58.0
Meðaltal	56.4	54.2	53.1	51.7	48.1	82.0	86.2	89.3	72.3	72.3	61.5	59.7
Hámark	60.7	58.3	55.9	56.3	50.0	194	124	118	81.0	88.4	65.0	69.3
Dagur klst	01 06	25 12	20 01	28 16	01 00	04 18	28 24	06 03	01 06	03 01	02 08	20 18
Lágmark	54.1	52.1	52.3	49.6	47.0	48.6	64.8	59.5	67.8	64.8	59.0	57.8
Dagur klst	31 10	19 11	31 23	30 06	26 02	01 00	01 12	31 19	15 12	31 24	20 07	31 05
* = áætlun vegna íss í farvegi, á = áætlun af öðrum orsökum, Q = rennslismæling, N = almenn athugasemd, ~ = annars flokks gögn, K = stakur álestur, H = hlaup, E = efnasýni.												
Meðalrennsli ársins er 65.7, hámarksrennsli þess er 194 og lágmarksrennslið er 47.0												
Endurskoðuð gögn 15.07.1984-31.12.1997 sótt til pj og yfirfarin gögn 1.1.1998-30.9.2003 sótt til ag, október 2004												
Samkvæmt gagnabanka Vatnamælinga Orkustofnunar 2005.08.23 (réttur áskilinn til endurskoðunar)												

pj prentaði af svæði /vm/vmgogn klukkan 15:42:21

Tafla 10: Dagsmeðalrennsli fyrir vhm 162, árið 1980

OS Vatnamælingar R e n n s l i s s k ý r s l a árið 1980 vhm 162												
Jökulsá á Fjöllum; Upptýppingar												
Einingar rennslis eru m ³ /s												
	Jan	Feb	Mar	Apr	Maí	Jún	Júl	Ágú	Sep	Okt	Nóv	Des
1	58.3	54.4	48.9	á 49.6	110	61.9	120	172	127	78.0	71.4	58.4
2	57.9	54.3	51.9	á 48.6	92.2	62.3	119	170	134	76.1	67.2	56.9
3	57.6	50.3	50.7	á 48.6	85.7	63.0	116	175	130	77.5	66.0	57.0
4	57.8	46.7	51.0	á 55.3	80.6	65.0	112	174	131	75.4	67.3	58.7
5	57.8	48.2	50.6	á 57.3	74.4	67.9	104	175	131	74.9	66.1	57.3
6	57.1	49.8	49.9	á 53.4	66.5	74.2	Q 104	182	118	74.6	65.3	57.6
7	56.6	50.1	50.0	á 53.4	62.5	78.5	110	195	110	74.1	65.5	58.1
8	56.5	50.0	49.6	á 53.4	60.9	78.8	116	200	101	73.5	65.1	57.3
9	55.8	50.1	50.1	á 53.4	59.9	80.1	131	208	93.6	71.8	64.1	57.5
10	56.2	50.0	49.4	á 53.4	58.5	85.2	134	207	91.4	71.7	63.6	57.3
11	55.8	50.5	49.5	54.2	62.0	92.0	127	216	90.1	70.8	62.8	57.2
12	57.1	50.9	49.6	52.7	70.0	94.8	130	224	88.5	70.4	63.2	57.1
13	56.0	53.7	49.1	51.8	76.3	105	128	232	86.2	70.1	62.9	56.2
14	55.3	54.2	50.0	51.1	79.4	114	125	214	85.5	68.8	62.1	56.3
15	55.6	52.7	50.3	52.8	78.5	109	126	193	84.3	68.7	62.3	56.5
16	55.7	52.5	49.9	56.6	82.2	107	134	204	84.5	67.8	60.3	57.1
17	55.3	52.3	49.1	60.0	81.0	99.1	142	195	81.2	68.3	60.3	57.0
18	55.1	53.5	49.3	65.2	85.4	105	132	194	79.8	67.5	60.9	57.3
19	55.1	52.6	49.8	56.8	85.6	114	122	195	78.7	66.3	61.3	56.4
20	55.3	53.2	47.4	58.7	80.4	120	119	195	78.4	65.2	61.0	56.2
21	53.9	51.9	48.4	82.2	81.1	111	118	168	78.8	64.6	60.9	56.2
22	53.7	52.3	49.2	85.7	85.0	100	120	170	78.7	64.0	60.5	56.2
23	53.4	53.4	49.8	70.0	86.3	90.8	114	170	83.4	64.0	60.3	56.2
24	53.3	53.0	á 49.6	66.4	87.3	85.8	118	171	85.8	65.2	59.7	56.2
25	55.8	53.3	á 49.6	66.1	88.4	85.0	127	172	83.3	64.9	59.8	56.1
26	55.6	50.2	á 48.6	69.9	82.7	88.3	121	173	83.1	64.5	59.2	55.4
27	55.6	53.1	á 48.6	73.6	69.5	90.9	110	172	81.7	65.1	58.9	57.6
28	55.0	51.8	á 49.6	74.6	64.1	96.7	119	161	79.3	64.8	58.0	59.4
29	55.2	52.8	á 49.6	72.9	65.2	104	129	148	78.9	64.4	57.9	57.5
30	54.9		á 48.6	108	70.3	115	149	144	Q 79.2	64.3	61.3	55.6
31	54.7		á 49.6		67.1		168	143		68.1		54.9
Meðaltal	55.8	51.8	49.6	61.9	76.7	91.4	124	184	93.9	69.2	62.5	56.9
Hámark	60.3	60.8			153	130	198	268	145	79.5	75.9	62.3
Dagur klst	01 11	25 21			01 00	30 24	31 23	12 22	01 23	01 05	01 00	27 19
Lágmark	52.3	46.3			57.8	61.0	98.0	135	76.8	62.8	56.9	54.3
Dagur klst	21 03	04 03			10 11	01 10	06 13	30 15	19 09	30 08	29 14	31 24
* = áætlun vegna íss í farvegi, á = áætlun af öðrum orsökum, Q = rennismæling, N = almenn athugasemd, ~ = annars flokks gögn, K = stakur álestur, H = hlaup, E = efnasýni.												
Meðalrennsli ársins er 81.7, hámarksrennsli þess er óþekkt og lágmarksrennslið er óþekkt												
Endurskoðuð gögn 15.07.1984-31.12.1997 sótt til pj og yfirfarin gögn 1.1.1998-30.9.2003 sótt til ag, október 2004												
Samkvæmt gagnabanka Vatnamælinga Orkustofnunar 2005.08.23 (réttur áskilinn til endurskoðunar)												

þj prentaði af svæði /vm/vmgogn klukkan 15:42:22

Tafla 11: Dagsmeðalrennsli fyrir vhm 162, árið 1981

OS Vatnamælingar R e n n s l i s s k ý r s l a árið 1981 vhm 162												
Jökulsá á Fjöllum; Upptýppingar												
Einingar rennsli eru m ³ /s												
	Jan	Feb	Mar	Apr	Maí	Jún	Júl	Ágú	Sep	Okt	Nóv	Des
1				62.7	69.1	71.7	106	157	265	104	76.8	69.5
2				62.7	69.0	79.0	95.9	163	297	100	76.1	75.0
3				63.2	69.0	81.8	95.0	172	286	97.5	74.3	77.6
4				63.1	68.6	79.3	98.7	180	259	94.9	73.3	71.6
5				63.7	68.8	71.8	100	193	195	92.1	74.4	70.2
6				64.4	68.0	70.2	96.7	186	169	91.3	73.7	69.2
7				78.3	67.9	67.9	95.5	184	157	90.3	75.1	* 66.7
8				73.9	67.8	67.9	97.8	192	149	89.4	75.9	* 66.7
9				77.5	67.6	68.4	93.5	194	141	89.4	74.3	* 66.7
10				75.7	70.8	69.2	95.1	211	138	88.2	72.4	* 66.7
11				75.2	74.0	74.5	105	225	140	87.5	73.0	* 66.7
12				70.8	74.0	78.3	113	206	143	86.8	73.1	66.2
13				78.0	70.8	Q 75.9	110	187	146	85.7	72.2	65.6
14				101	75.0	74.6	112	171	142	84.2	72.3	65.6
15				105	98.9	72.8	122	181	146	83.2	71.9	65.7
16				101	95.0	71.3	115	Q 176	155	82.3	70.9	65.8
17				95.1	86.7	75.7	112	201	153	81.8	70.7	66.4
18				94.6	80.2	78.2	118	204	152	82.1	71.0	66.2
19				98.4	82.8	78.1	122	181	157	81.4	70.4	65.7
20				98.8	86.4	80.4	120	161	162	77.0	69.2	65.6
21				87.2	87.1	89.3	115	159	159	77.4	68.2	65.3
22				77.4	83.6	Q 101	112	155	146	81.8	68.0	64.8
23				73.0	79.4	114	125	166	141	81.4	67.9	64.7
24				71.2	73.2	111	155	175	143	80.2	68.0	64.8
25				70.7	73.5	109	193	167	141	79.0	66.8	64.8
26				70.8	73.9	111	198	180	140	78.8	66.9	64.5
27				70.5	76.1	108	197	217	131	78.8	67.1	63.7
28				73.8	79.9	107	183	242	127	78.8	66.7	63.5
29				71.8	74.8	108	205	230	116	78.5	67.3	* 63.5
30				69.9	71.8	106	193	214	112	77.8	68.3	* 63.5
31			63.5		69.6		169	218		77.7		* 63.5
Meðaltal				78.0	75.9	85.1	128	189	164	85.2	71.2	66.7
Hámark				117	129	128	265	272	327	109	77.9	81.1
Dagur klst				14 20	15 23	26 21	29 22	10 23	01 23	01 00	01 05	03 06
Lágmark				62.4	67.4	67.4	87.3	133	108	70.2	66.5	63.1
Dagur klst				03 12	09 22	08 10	07 12	01 12	30 18	20 17	28 21	27 16
* = áætlun vegna íss í farvegi, á = áætlun af öðrum orsökum, Q = rennismæling, N = almenn athugasemd, ~ = annars flokks gögn, K = stakur álestur, H = hlaup, E = efnasýni.												
Meðalrennsli ársins er óþekkt, hámarksrennsli þess er óþekkt og lágmarksrennslið er óþekkt												
Endurskoðuð gögn 15.07.1984-31.12.1997 sótt til pj og yfirfarin gögn 1.1.1998-30.9.2003 sótt til ag, október 2004												
Samkvæmt gagnabanka Vatnamælinga Orkustofnunar 2005.08.23 (réttur áskilinn til endurskoðunar)												

þj prentaði af svæði /vm/vmgögn klukkan 12:56:08

Tafla 12: Dagsmeðalrennsli fyrir vhm 162, árið 1982

OS Vatnamælingar R e n n s l i s s k ý r s l a árið 1982 vhm 162												
Jökulsá á Fjöllum; Upptýppingar												
Einingar rennslis eru m ³ /s												
	Jan	Feb	Mar	Apr	Mai	Jún	Júl	Ágú	Sep	Okt	Nóv	Des
1	63.8	63.6	á 61.4				á 111	346	138	89.4	82.1	73.4
2	63.8	63.2	á 61.4				á 114	337	132	88.4	81.7	72.9
3	63.7	63.0	á 61.4				á 116	338	127	94.5	81.5	73.7
4	63.7	62.8	á 61.4				á 117	350	122	88.2	82.0	73.7
5	63.6	63.2	á 60.4				á 117	385	121	85.7	78.5	73.5
6	63.5	63.2	á 60.4				125	377	119	84.4	75.2	72.8
7	63.6	64.8	á 60.4				129	409	116	84.3	76.0	72.8
8	63.5	66.1	á 60.4				137	389	114	84.6	78.8	73.3
9	63.4	65.3	á 60.4				138	363	111	85.3	78.9	73.2
10	63.4	á 63.5	á 60.4				135	308	111	85.8	78.9	72.7
11	63.6	á 63.5	á 60.4				135	298	109	85.7	79.3	72.4
12	64.0	á 63.5	á 59.3			75.7	130	303	106	85.5	79.1	72.5
13	63.9	á 63.5	á 59.3			76.5	135	289	106	85.1	78.1	72.4
14	69.4	á 62.5	á 59.3			73.8	145	281	107	83.9	77.2	73.1
15	63.6	á 62.5	á 59.3			71.1	Q 155	276	105	84.6	77.4	72.7
16	62.8	á 62.5	á 59.3			74.8	Q 164	265	103	82.8	76.4	72.2
17	62.9	á 62.5	á 59.3			80.4	173	240	99.9	82.8	72.2	72.0
18	62.2	á 62.5	á 59.3			82.3	178	234	97.5	81.8	73.7	71.5
19	62.4	á 62.5	á 59.3			83.1	182	235	96.0	82.6	73.3	71.5
20	62.4	á 62.5				84.5	204	203	94.8	81.5	73.2	70.6
21	62.4	á 62.5				86.4	275	203	92.1	81.1	72.5	69.7
22	62.5	á 62.5				90.7	294	204	90.4	80.9	71.9	* 70.0
23	62.4	á 62.5				89.4	346	192	89.5	81.1	71.4	* 70.0
24	62.4	á 61.4				90.6	329	185	89.8	82.0	71.2	* 70.0
25	62.7	á 61.4				103	296	176	88.8	79.5	71.0	* 71.1
26	62.7	á 61.4				108	357	167	89.9	80.2	70.3	* 71.1
27	63.0	á 61.4				108	366	153	88.2	76.2	70.8	* 72.2
28	63.7	á 61.4				107	373	143	86.9	81.8	71.8	73.4
29	63.5					103	386	142	86.6	80.9	72.8	74.5
30	63.4					106	344	139	86.1	81.7	72.1	73.0
31	63.7						331	142		81.6		72.5
Meðaltal	63.4	62.9					211	260	104	83.7	75.6	72.3
Hámark	73.3						461	478	151	96.4	89.7	
Dagur klst	14 03						28 23	07 22	01 00	03 10	16 06	
Lágmark	62.0						101	134	84.0	74.6	67.4	69.2
Dagur klst	18 12						01 12	30 09	30 12	27 10	28 22	21 07
* = áætlun vegna íss í farvegi, á = áætlun af öðrum orsökum, Q = rennismæling, N = almenn athugasemd, ~ = annars flokks gögn, K = stakur álestur, H = hlaup, E = efnasýni.												
Meðalrennsli ársins er óþekkt, hámarksrennsli þess er óþekkt og lágmarksrennslið er óþekkt												
Endurskoðuð gögn 15.07.1984-31.12.1997 sótt til pj og yfirfarin gögn 1.1.1998-30.9.2003 sótt til ag, október 2004												
Samkvæmt gagnabanka Vatnamælinga Orkustofnunar 2005.08.23 (réttur áskilinn til endurskoðunar)												

þj prentaði af svæði /vm/vmgögn klukkan 15:42:23

Tafla 13: Dagsmeðalrennsli fyrir vhm 162, árið 1983

OS Vatnamælingar												Rennslisskýrsla árið 1983			vhm 162	
Jökulsá á Fjöllum; Upptýppingar																
Einingar rennslis eru m ³ /s																
	Jan	Feb	Mar	Apr	Maí	Jún	Júl	Ágú	Sep	Okt	Nóv	Des				
1	70.3	66.9	67.6	62.0	60.7	73.4	91.1	110	125	93.2						
2	70.2	66.6	78.3	62.7	60.5	70.2	90.5	107	120	92.3						
3	69.8	66.4	63.6	62.5	60.6	70.0	90.4	113	116	91.4						
4	69.2	* 66.7	64.1	61.9	60.6	73.1	91.7	125	114	90.8						
5	67.2	* 66.7	63.4	62.3	63.5	126	90.7	120	112	90.2						
6	70.3	* 66.7	63.2	62.8	65.5	138	94.6	146	111	90.5						
7	70.2	66.7	63.7	62.3	65.7	109	96.6	147	110	89.2						
8	* 68.9	68.2	63.3	61.8	69.2	101	95.4	173	109	88.5						
9	* 68.9	65.6	62.8	61.8	68.3	97.0	105	190	108	87.8						
10	* 68.9	65.6	62.2	62.1	63.1	94.1	98.6	205	108	87.4						
11	* 68.9	67.6	63.3	62.2	60.7	109	101	202	109	86.8						
12	* 68.9	66.9	63.2	63.2	59.8	90.4	107	á 184	109	87.0						
13	* 68.9	67.6	63.3	62.6	59.8	74.7	113	á 213	110	86.4						
14	* 68.9	67.2	63.0	62.3	59.4	73.8	114	á 199	111	85.9						
15	68.5	67.2	63.2	62.7	58.8	82.3	110	á 199	109	86.7						
16	66.6	67.6	64.2	62.3	58.7	83.4	114	á 155	109	86.1						
17	69.2	67.8	63.5	62.1	59.5	86.4	111	á 147	109	85.8						
18	68.4	66.6	62.1	61.8	59.8	91.3	98.2	á 148	110							
19	69.9	65.9	63.3	61.9	60.0	89.5	101	á 157	107							
20	69.7	66.5	60.9	61.9	59.7	90.0	128	Q 164	104							
21	68.7	66.4	62.3	61.8	59.8	93.3	138	á 158	103							
22	70.2	66.2	61.9	60.9	59.4	88.1	140	á 156	100							
23	71.2	64.5	61.9	61.4	58.8	83.1	142	Q 154	101							
24	71.2	64.2	62.0	61.3	58.5	93.8	140	á 188	101							
25	69.2	64.1	61.7	61.3	58.5	95.1	142	á 194	103							
26	68.4	64.9	62.1	61.3	62.9	82.4	148	á 194	99.6							
27	67.9	64.2	62.1	61.1	63.9	88.0	142	á 187	97.0							
28	67.8	63.8	62.3	61.0	65.8	87.5	146	á 193	95.1							
29	67.7		62.5	61.1	80.0	86.7	163	á 171	94.4							
30	67.1		62.2	60.7	90.2	95.1	147	á 147	94.0							
31	67.0		61.9		86.6		137	133								
Meðaltal	69.0	66.3	63.4	61.9	63.8	90.5	117	164	107							
Hámark Dagur klst			114 02 03	64.2 12 11	100 30 18	212 05 20	189 29 21	á 262 27 22	130 01 00							
Lágmark Dagur klst	59.3 05 16	61.6 10 10	56.6 20 02	59.0 21 21	58.2 24 20	67.4 03 06	81.6 05 12	99.9 02 15	92.3 30 14							
* = áætlun vegna íss í farvegi, á = áætlun af öðrum orsökum, Q = rennslismæling, N = almenn athugasemd, ~ = annars flokks gögn, K = stakur álestur, H = hlaup, E = efnasýni.																
Meðalrennsli ársins er óþekkt, hámarksrennsli þess er óþekkt og lágmarksrennslið er óþekkt																
Endurskoðuð gögn 15.07.1984-31.12.1997 sótt til pj og yfirfarin gögn 1.1.1998-30.9.2003 sótt til ag, október 2004																
Samkvæmt gagnabanka Vatnamælinga Orkustofnunar 2005.08.23 (réttur áskilinn til endurskoðunar)																

þj prentaði af svæði /vm/vmgogn klukkan 12:56:08

Tafla 14: Dagsmeðalrennsli fyrir vhm 162, árið 1984

OS Vatnamælingar R e n n s l i s s k ý r s l a árið 1984 vhm 162												
Jökulsá á Fjöllum; Upptýppingar												
Einingar rennslis eru m ³ /s												
	Jan	Feb	Mar	Apr	Maí	Jún	Júl	Ágú	Sep	Okt	Nóv	Des
1						75.7	119	235			89.1	
2						74.5	130	249	Q 168		87.0	
3						76.8	135	260	Q 165	113	85.7	
4						78.0	140	267	168	112	84.7	
5						85.2	146	á 140	177	110		
6						90.2	158	á 140		107		
7						92.7	158	á 135		105		
8			64.6			97.9	163	281		105		
9			65.6			94.0	151	266		103		
10			65.6			91.4	153	336		102		
11			64.6			96.6	156	287		99.1		
12			63.5			99.2	168	291		98.8		
13			63.5			103		279		99.3		
14			63.5			102		238		97.4		
15			64.6			102		212		97.6		
16			64.6			105	Q 221	224	á 83.8	97.0		
17			64.6			107	246	229		96.0		
18			á 65.6			113	257	257		94.2		
19			á 67.8			107	249	299		93.0		
20			á 66.7			101	228	308		92.6		
21			á 66.7			103	220	259	á 82.9	90.3		
22			á 67.8			95.3	229	Q 242		90.7		
23			á 67.8			92.7	252	220		90.6		
24			á 65.6			90.2	263			89.5		
25			á 64.6			91.4	236			89.6		
26			á 66.7			88.9	251			90.1		
27			65.6			86.4	270			89.7		
28			65.6		84.0	96.6	250			89.9		
29			65.6		85.2	109	242			89.7		
30					78.0	109	220			89.1		
31					73.4		224			89.0		
Meðaltal						95.2						
Hámark Dagur klst						135 18 01		395 10 21				
Lágmark Dagur klst						70.0 01 00						
* = áætlun vegna íss í farvegi, á = áætlun af öðrum orsökum, Q = rennismæling, N = almenn athugasemd, ~ = annars flokks gögn, K = stakur álestur, H = hlaup, E = efnasýni.												
Meðalrennsli ársins er óþekkt, hámarksrennsli þess er óþekkt og lágmarksrennslið er óþekkt												
Endurskoðuð gögn 15.07.1984-31.12.1997 sótt til pj og yfirfarin gögn 1.1.1998-30.9.2003 sótt til ag, október 2004												
Samkvæmt gagnabanka Vatnamælinga Orkustofnunar 2005.08.23 (réttur áskilinn til endurskoðunar)												

þj prentaði af svæði /vm/vmgögn klukkan 15:42:23

Tafla 15: Dagsmeðalrennsli fyrir vhm 162, árið 1985

OS Vatnamælingar R e n n s l i s s k ý r s l a árið 1985 vhm 162												
Jökulsá á Fjöllum; Upptýppingar												
Einingar rennslis eru m ³ /s												
	Jan	Feb	Mar	Apr	Mai	Jún	Júl	Ágú	Sep	Okt	Nóv	Des
1					58.0	71.6	96.4	106	78.4	69.1	69.5	56.8
2					56.8	72.8	97.1	101	77.1	66.3	67.0	57.1
3					57.0	65.0	107	103	Q 75.2	65.6	66.6	57.5
4					58.7	60.9	114	100	75.5	66.9	65.9	57.6
5					63.0	61.5	126	110	74.2	65.4	64.9	57.7
6					59.5	64.4	125	111	73.1	64.9	64.6	57.9
7					56.6	69.8	130	112	71.5	64.6	63.7	57.8
8					56.1	71.9	136	105	71.4	63.8	62.5	57.3
9					56.1	71.8	138	109	71.6	63.6	61.8	56.8
10					58.8	73.6	141	140	73.5	62.3	61.1	56.3
11					68.3	66.3	141	109	75.7	61.7	59.5	56.4
12					79.1	58.8	123	105	77.7	63.0	58.2	56.1
13					93.0	62.1	99.2	115	78.4	63.7	61.2	55.6
14				54.1	114	67.3	94.7	108	77.2	77.4	58.6	55.5
15				54.1	116	73.6	100	123	70.9	96.5	57.4	55.4
16				55.0	89.6	79.3	106	122	70.1	85.5	59.7	55.4
17				54.8	79.8	76.2	99.4	119	69.9	79.1	62.0	54.9
18				53.7	95.8	82.7	95.7	108	68.5	74.7	59.9	55.4
19				53.8	104	84.7	85.8	113	68.7	72.6	61.0	55.0
20				54.0	104	84.5	81.4	123	68.6	69.4	61.7	55.0
21				55.6	92.2	82.0	85.5	139	66.9	69.3	61.1	55.9
22				54.9	80.0	80.2	92.8	122	66.4	74.1	59.9	55.0
23				60.2	63.1	78.5	93.8	143	66.2	86.4	57.3	54.7
24				56.7	59.7	82.1	89.5	120	66.0	75.4	56.2	54.6
25				56.1	57.8	88.0	98.4	107	66.0	72.0	56.3	54.2
26				55.7	56.6	91.6	104	98.3	66.6	70.2	56.8	54.3
27				55.2	56.8	83.8	94.0	92.0	67.3	70.6	57.8	54.5
28				55.8	55.3	77.7	100	88.8	66.2	76.2	57.7	54.1
29				56.2	56.2	82.3	109	85.2	70.6	82.0	57.4	54.5
30				58.4	56.5	87.4	111	82.4	76.8	71.2	57.2	54.3
31					63.7		109	80.5		70.8		54.5
Meðaltal					71.7	75.1	107	110	71.5	71.4	60.8	55.7
Hámark					170	125	182	160	87.4	113	72.3	58.1
Dagur klst					14 22	30 23	10 21	15 23	13 23	14 21	01 00	04 16
Lágmark					54.8	56.3	73.6	78.9	64.4	60.5	50.0	53.8
Dagur klst					30 13	13 15	01 13	31 22	25 12	11 04	16 01	29 00
* = áætlun vegna íss í farvegi, á = áætlun af öðrum orsökum, Q = rennismæling, N = almenn athugasemd, ~ = annars flokks gögn, K = stakur álestur, H = hlaup, E = efnasýni.												
Meðalrennsli ársins er óþekkt, hámarksrennsli þess er óþekkt og lágmarksrennslið er óþekkt												
Endurskoðuð gögn 15.07.1984-31.12.1997 sótt til pj og yfirfarin gögn 1.1.1998-30.9.2003 sótt til ag, október 2004												
Samkvæmt gagnabanka Vatnamælinga Orkustofnunar 2005.08.23 (réttur áskilinn til endurskoðunar)												

þj prentaði af svæði /vm/vmgögn klukkan 15:42:23

Tafla 16: Dagsmeðalrennsli fyrir vhm 162, árið 1986

OS Vatnamælingar R e n n s l i s s k ý r s l a árið 1986 vhm 162												
Jökulsá á Fjöllum; Upptýppingar												
Einingar rennslis eru m ³ /s												
	Jan	Feb	Mar	Apr	Maí	Jún	Júl	Ágú	Sep	Okt	Nóv	Des
1	54.4	52.3	51.5	48.6	49.0	59.0	132	115	129	83.7	59.5	54.9
2	54.2	52.6	51.2	48.4	48.9	72.9	121	118	114	77.1	59.8	55.0
3	54.2	52.1	51.1	48.3	48.3	72.1	112	119	118	74.8	60.3	56.5
4	54.4	52.0	51.2	48.6	48.6	66.9	Q 106	118	123	74.9	59.2	55.6
5	54.0	51.8	51.6	48.6	48.5	67.6	Q 94.7	121	105	77.8	59.1	54.8
6	54.0	51.1	51.1	48.6	48.3	68.9	84.5	132	101	77.2	58.8	55.2
7	53.7	50.9	51.1	48.4	48.9	78.5	79.4	142	99.2	73.3	59.2	55.5
8	53.6	51.0	51.0	48.3	48.6	76.7	83.9	136	99.1	76.8	58.7	54.9
9	54.1	51.0	50.8	48.3	48.4	67.6	85.2	145	100	83.8	58.1	54.7
10	54.5	50.8	51.1	Q 49.4	48.2	58.1	91.8	161	93.9	79.1	57.7	56.8
11	55.2	50.9	51.2	49.0	48.2	66.5	96.0	179	93.0	75.3	57.5	56.1
12	54.3	50.9	50.6	48.9	47.9	69.3	96.2	163	96.2	73.5	57.5	55.1
13	54.5	51.5	52.2	48.8	47.9	74.9	108	156	91.8	71.1	57.6	56.9
14	55.0	50.8	52.1	49.0	48.0	98.8	108	155	89.2	70.8	58.5	54.3
15	53.9	50.7	51.3	48.5	47.8	88.2	116	á 149	90.3	70.3	57.8	60.6
16	53.8	50.7	51.6	48.3	47.9	72.0	126	146	89.9	69.4	58.5	56.5
17	54.2	50.8	50.9	48.3	48.0	69.6	126	146	Q 90.4	70.1	57.4	56.9
18	53.5	51.1	52.4	48.1	48.1	58.2	123	138	95.4	68.3	57.3	55.2
19	52.9	51.2	50.8	48.0	48.3	63.3	118	140	94.1	66.7	57.0	55.0
20	52.6	51.0	50.7	48.2	48.5	73.1	115	134	88.2	65.8	56.6	54.5
21	52.8	51.4	50.3	48.4	49.6	83.7	106	141	85.7	64.5	56.5	54.1
22	53.4	51.1	50.6	48.1	49.5	90.9	103	145	82.9	63.6	56.9	54.9
23	53.2	51.2	50.8	47.8	48.8	87.3	144	140	80.1	63.2	56.8	55.9
24	52.8	51.2	50.7	47.8	48.8	89.4	160	138	79.4	62.8	56.8	56.7
25	* 53.1	51.2	50.6	49.0	48.4	93.8	158	138	78.1	62.5	57.0	58.1
26	53.7	51.2	49.8	49.0	48.5	86.4	150	131	80.4	62.1	56.2	56.5
27	52.7	51.4	49.7	48.5	49.0	96.3	134	130	82.7	61.6	56.3	55.1
28	* 52.4	51.7	49.4	48.9	48.8	105	130	130	78.4	62.3	55.5	55.3
29	* 52.4		49.3	48.3	49.6	124	125	128	76.5	60.5	55.0	55.4
30	* 52.4		49.0	48.3	50.6	137	121	128	90.8	59.2	55.1	54.6
31	* 52.4		49.3		51.9		117	148		59.5		54.5
Meðaltal	53.6	51.3	50.8	48.5	48.7	80.6	115	139	93.8	69.7	57.6	55.7
Hámark		55.5	57.5	51.3	53.6	173	197	212	162	103	62.0	67.0
Dagur klst		13 20	18 11	10 13	31 23	30 22	25 00	10 22	01 01	01 00	03 14	15 10
Lágmark	51.0	48.4	45.5	46.8	47.5	53.6	71.6	97.4	74.7	58.5	54.5	50.2
Dagur klst	26 04	12 18	16 10	20 22	16 02	01 04	10 14	02 14	29 11	30 13	28 22	12 19
* = áætlun vegna íss í farvegi, á = áætlun af öðrum orsökum, Q = rennismæling, N = almenn athugasemd, ~ = annars flokks gögn, K = stakur álestur, H = hlaup, E = efnasýni.												
Meðalrennsli ársins er 72.2, hámarksrennsli þess er óþekkt og lágmarksrennslið er 45.5												
Endurskoðuð gögn 15.07.1984-31.12.1997 sótt til pj og yfirfarin gögn 1.1.1998-30.9.2003 sótt til ag, október 2004												
Samkvæmt gagnabanka Vatnamælinga Orkustofnunar 2005.08.23 (réttur áskilinn til endurskoðunar)												

þj prentaði af svæði /vm/vmgögn klukkan 15:42:23

Tafla 17: Dagsmeðalrennsli fyrir vhm 162, árið 1987

OS Vatnamælingar R e n n s l i s s k ý r s l a árið 1987 vhm 162												
Jökulsá á Fjöllum; Upptýppingar												
Einingar rennsli eru m ³ /s												
	Jan	Feb	Mar	Apr	Maí	Jún	Júl	Ágú	Sep	Okt	Nóv	Des
1	53.3	52.6	50.2	53.9	53.2	56.8	94.1	190	137	106	71.7	60.3
2	53.4	52.5	50.5	50.7	50.0	54.5	98.0	198	111	87.9	70.6	60.8
3	53.7	53.0	50.4	48.4	50.6	57.3	97.2	204	108	93.2	71.9	61.3
4	56.0	53.5	51.1	47.5	54.4	57.9	104	200	122	103	71.2	58.9
5	53.3	53.5	50.5	48.7	56.1	59.5	102	202	123	90.3	73.9	58.9
6	53.5	53.6	50.0	48.2	62.4	63.3	110	203	119	88.0	73.3	57.7
7	53.0	53.5	50.2	48.1	68.9	68.0	112	205	120	86.8	71.7	58.0
8	53.1	53.7	50.1	47.8	66.8	65.2	117	190	123	84.5	70.7	59.9
9	53.5	53.2	49.8	47.6	55.3	69.1	122	186	116	83.5	69.9	60.3
10	53.6	Q 51.2	50.2	47.5	53.9	60.6	131	200	111	82.1	69.2	69.2
11	53.0	50.6	50.8	47.0	56.9	67.8	133	200	113	82.0	69.4	58.8
12	52.7	50.3	50.5	47.4	54.3	Q 63.3	134	198	117	81.0	69.5	58.3
13	52.9	50.3	49.9	47.4	53.6	Q 71.3	127	186	111	80.4	68.9	58.5
14	52.4	50.1	49.5	47.5	56.0	Q 71.0	129	187	96.8	79.9	H 174	58.1
15	52.7	51.2	49.7	47.5	56.9	69.9	135	186	94.1	80.3	H 83.8	58.4
16	54.0	50.7	49.9	46.9	55.1	78.8	145	185	93.6	79.8	67.4	58.1
17	54.0	50.3	50.4	46.8	61.5	87.0	141	168	92.0	78.9	67.1	58.1
18	53.5	50.3	50.5	47.8	66.5	89.2	166	169	89.8	77.8	65.2	58.5
19	53.1	50.3	49.5	48.7	77.1	89.9	166	167	88.1	78.7	68.3	58.3
20	53.1	50.4	49.6	48.2	103	92.2	162	Q 159	86.8	77.7	64.9	58.7
21	53.2	50.1	49.5	49.5	97.8	90.9	201	172	87.0	76.3	63.9	57.5
22	54.1	50.3	49.0	49.6	93.1	92.3	200	163	87.3	77.1	63.6	55.9
23	54.5	50.0	48.6	59.9	88.2	91.5	200	167	84.8	76.6	62.0	56.5
24	53.9	50.0	Q 48.8	73.5	89.2	87.9	188	157	82.6	75.4	61.7	57.1
25	53.2	50.1	48.9	68.1	84.9	94.2	179	153	81.2	75.8	62.3	56.7
26	53.1	50.4	49.0	60.2	83.6	Q 93.3	187	153	80.2	74.7	60.1	56.2
27	53.0	50.7	49.1	59.7	82.2	98.1	191	164	80.1	74.0	60.0	55.5
28	53.1	50.3	48.7	57.6	81.5	85.4	187	158	84.2	74.0	60.9	56.0
29	52.8		49.0	56.5	76.0	88.1	187	151	84.4	72.4	58.2	56.0
30	52.7		48.7	57.8	66.9	85.9	206	147	132	72.1	59.2	55.2
31	52.6		52.0		59.8		196	135		71.4		56.1
Meðaltal	53.3	51.3	49.8	51.9	68.2	76.7	150	177	102	81.4	70.8	58.3
Hámark	58.2	53.8	58.4	84.5	143	128	258	258	158	132	H 542	74.2
Dagur klst	18 07	07 23	31 20	23 17	20 21	27 22	30 22	10 21	01 02	01 00	14 19	10 09
Lágmark	48.8	49.0	47.2	45.2	49.2	53.4	80.0	122	77.8	71.1	57.6	54.6
Dagur klst	17 05	26 19	04 13	04 21	02 10	05 16	01 13	31 15	27 04	31 10	29 11	29 23
* = áætlun vegna íss í farvegi, á = áætlun af öðrum orsökum, Q = rennslismæling, N = almenn athugasemd, ~ = annars flokks gögn, K = stakur álestur, H = hlaup, E = efnasýni.												
Meðalrennsli ársins er 82.9, hámarksrennsli þess er 542 og lágmarksrennslið er 45.2												
Endurskoðuð gögn 15.07.1984-31.12.1997 sótt til pj og yfirfarin gögn 1.1.1998-30.9.2003 sótt til ag, október 2004												
Samkvæmt gagnabanka Vatnamælinga Orkustofnunar 2005.08.23 (réttur áskilinn til endurskoðunar)												

Þj prentaði af svæði /vm/vmgögn klukkan 12:56:09

Tafla 18: Dagsmeðalrennsli fyrir vhm 162, árið 1988

OS Vatnamælingar R e n n s l i s s k ý r s l a árið 1988 vhm 162												
Jökulsá á Fjöllum; Upptýppingar												
Einingar rennslis eru m ³ /s												
	Jan	Feb	Mar	Apr	Maí	Jún	Júl	Ágú	Sep	Okt	Nóv	Des
1	56.1	53.0	49.8	48.6	48.7	58.2	125	129	149	96.4	81.2	68.5
2	56.1	53.5	50.4	48.4	48.6	59.9	107	125	149	117	79.1	69.2
3	54.9	54.1	49.4	49.0	49.1	61.4	113	142	158	93.8	81.6	67.9
4	* 55.2	53.3	49.5	47.9	48.3	65.7	118	148	178	92.1	80.2	66.8
5	* 55.2	52.5	49.7	47.7	48.3	67.3	133	168	165	91.8	78.5	66.4
6	* 55.2	52.8	49.1	47.8	47.8	77.3	138	169	153	92.8	78.1	65.4
7	55.2	52.3	49.4	47.7	52.8	75.1	151	170	152	91.7	77.8	69.0
8	* 54.5	51.4	49.3	48.1	87.3	76.9	148	184	152	89.5	77.6	64.3
9	* 54.5	51.0	49.6	48.9	96.6	90.1	145	218	143	88.5	77.0	63.9
10	* 54.5	50.9	49.1	47.6	77.7	á 98.3	129	206	154	88.9	77.3	62.4
11	53.0	51.7	48.9	46.6	70.5	á 110	142	195	142	90.0	75.5	62.2
12	53.4	50.8	49.1	46.4	75.7	á 111	138	191	131	88.5	75.3	63.2
13	54.5	52.0	50.0	47.3	67.8	á 108	115	184	124	89.8	74.3	61.5
14	* 54.5	51.2	48.8	47.1	á 83.8	á 111	121	176	162	91.8	74.1	76.4
15	* 53.8	51.3	48.7	48.1	á 114	104	128	171	172	93.9	75.0	80.3
16	* 53.8	50.5	48.7	47.0	111	104	161	166	146	95.6	72.4	63.4
17	53.5	51.5	49.3	46.6	71.5	104	156	170	148	91.3	71.4	62.7
18	53.5	51.8	49.7	46.6	69.0	104	163	174	161	94.1	70.7	63.5
19	53.4	51.8	48.8	46.8	67.7	103	173	177	142	103	71.2	62.8
20	53.8	51.1	48.2	47.0	62.6	101	178	189	135	107	71.1	62.8
21	53.7	50.3	48.9	47.0	64.8	97.8	175	179	129	Q 99.3	71.3	62.6
22	52.7	50.2	48.7	47.5	69.6	98.3	176	205	120	97.7	70.1	62.7
23	* 52.4	50.3	48.5	47.5	84.2	97.7	181	180	113	96.1	71.9	62.5
24	* 52.4	50.2	48.5	47.6	á 104	124	167	172	106	93.1	á 101	62.2
25	* 52.4	49.9	48.4	47.9	á 97.4	138	163	178	102	91.5	á 77.7	61.8
26	52.3	50.3	48.4	49.1	á 86.4	172	154	172	98.9	91.1	á 71.1	61.8
27	52.7	50.9	48.6	49.7	á 67.9	166	130	166	96.1	89.3	70.5	62.2
28	52.4	50.6	48.7	48.9	á 59.5	Q 172	122	183	94.8	86.4	71.9	61.4
29	52.0	49.4	48.6	48.8	54.8	172	115	175	91.4	85.6	70.3	60.9
30	51.5		48.7	48.8	58.3	150	121	163	89.7	84.9	67.8	60.9
31	51.9		48.5		57.7		130	173		83.0		60.1
Meðaltal	53.7	51.4	49.0	47.8	71.1	106	142	174	135	93.1	75.4	64.6
Hámark		54.9	52.5	51.1	207	225	230	261	211	137	á 133	98.6
Dagur klst		03 24	13 13	26 19	08 19	27 22	20 22	09 20	15 02	02 01	24 12	14 22
Lágmark	51.0	47.4	47.2	45.3	45.7	52.4	89.7	102	87.2	81.8	67.2	58.2
Dagur klst	30 14	27 24	31 00	12 02	05 07	02 18	04 12	02 14	30 16	31 08	30 24	31 15
* = áætlun vegna íss í farvegi, á = áætlun af öðrum orsökum, Q = rennismæling, N = almenn athugasemd, ~ = annars flokks gögn, K = stakur álestur, H = hlaup, E = efnasýni.												
Meðalrennsli ársins er 88.8, hámarksrennsli þess er óþekkt og lágmarksrennslið er 45.3												
Endurskoðuð gögn 15.07.1984-31.12.1997 sótt til pj og yfirfarin gögn 1.1.1998-30.9.2003 sótt til ag, október 2004												
Samkvæmt gagnabanka Vatnamælinga Orkustofnunar 2005.08.23 (réttur áskilinn til endurskoðunar)												

þj prentaði af svæði /vm/gögn klukkan 12:56:09

Tafla 19: Dagsmeðalrennsli fyrir vhm 162, árið 1989

OS Vatnamælingar Rennslisskýrsla árið 1989 vhm 162												
Jökulsá á Fjöllum; Upptýppingar												
Einingar rennslis eru m ³ /s												
	Jan	Feb	Mar	Apr	Maí	Jún	Júl	Ágú	Sep	Okt	Nóv	Des
1	58.6	57.8	55.5	54.2	52.1	á 107	76.7	125	114	80.2	59.6	á 91.8
2	58.8	58.7	55.6	53.7	52.2	á 100	73.1	151	103	80.0	57.8	á 81.4
3	59.4	58.0	54.7	53.5	51.9	117	84.7	145	112	84.7	57.5	57.8
4	71.7	57.7	53.8	53.8	52.1	125	82.7	136	120	82.6	58.1	57.1
5	59.9	57.7	54.5	54.0	51.6	102	74.6	134	115	83.6	58.6	56.4
6	59.1	63.8	54.8	53.9	53.2	103	78.9	139	103	74.9	57.5	57.9
7	59.1	62.5	54.2	53.5	53.7	104	81.1	138	93.2	74.4	57.7	55.5
8	58.6	58.0	55.1	53.5	53.2	101	87.3	136	88.4	77.1	57.6	54.6
9	58.2	58.0	54.1	54.1	52.3	107	108	139	Q 91.8	72.3	58.1	54.4
10	58.0	56.4	53.4	53.8	52.3	113	109	141	104	71.0	58.2	54.4
11	59.0	57.5	53.4	54.0	51.5	107	107	146	129	Q 71.6	58.0	53.9
12	58.5	57.3	53.6	53.4	51.6	124	100	142	128	71.9	57.8	53.4
13	59.4	56.7	53.6	53.1	51.6	125	102	152	101	68.6	57.8	52.9
14	59.6	56.7	53.6	53.2	52.4	106	138	146	94.2	66.9	56.8	52.5
15	58.4	57.3	53.3	53.8	51.7	107	149	144	90.4	66.1	58.5	52.3
16	57.9	56.8	53.8	54.2	51.0	95.6	156	138	89.1	65.9	58.6	52.8
17	57.5	56.7	53.8	53.0	50.3	102	160	121	86.5	66.1	57.7	52.2
18	58.3	55.9	53.5	53.2	51.0	106	175	126	83.9	65.5	57.8	52.1
19	58.1	56.0	52.7	52.9	50.2	114	171	121	83.2	63.3	56.8	51.8
20	58.5	55.8	57.4	52.9	52.7	98.4	170	127	82.0	64.4	56.3	51.3
21	57.6	55.3	58.8	53.5	53.3	107	155	137	78.4	64.5	56.0	52.1
22	57.1	55.2	54.5	53.6	56.0	90.8	159	128	76.5	63.7	55.5	51.6
23	57.5	55.1	54.3	53.2	59.1	80.0	179	119	75.0	63.6	55.3	51.5
24	58.5	55.1	54.3	52.4	66.1	79.2	176	120	75.1	62.5	55.8	52.6
25	57.5	55.3	54.1	Q 52.2	74.7	70.5	163	117	73.1	62.1	55.2	53.6
26	57.5	54.8	54.5	52.0	95.2	67.4	159	118	76.8	61.1	55.1	52.1
27	58.2	55.7	53.8	51.9	133	66.7	152	120	71.6	60.6	55.1	51.7
28	58.3	55.8	53.3	51.8	á 127	64.8	137	122	71.7	59.6	54.9	52.1
29	58.0		53.4	51.9	á 116	68.7	124	137	94.7	59.0	55.5	52.1
30	57.4		53.7	52.1	á 89.1	75.2	115	143	92.3	60.8	55.7	51.4
31	58.2		54.0		á 96.5		122	132		60.3		51.6
Meðaltal	58.8	57.1	54.3	53.2	64.7	97.8	127	134	93.3	68.7	57.0	55.4
Hámark	90.0	66.9	59.2	56.1	181	189	225	183	175	98.9	61.0	á 168
Dagur klst	04 01	06 05	21 09	16 06	27 06	12 22	23 22	02 22	11 23	04 22	01 20	01 17
Lágmark	56.6	46.4	51.9	51.5	50.3	59.5	61.1	97.1	68.9	58.3	54.1	50.6
Dagur klst	30 21	11 05	08 12	29 01	17 05	29 16	01 14	19 15	27 06	31 20	29 13	29 05
* = áætlun vegna íss í farvegi, á = áætlun af öðrum orsökum, Q = rennslismæling, N = almenn athugasemd, ~ = annars flokks gögn, K = stakur álestur, H = hlaup, E = efnasýni.												
Meðalrennsli ársins er 76.9, hámarksrennsli þess er 225 og lágmarksrennslið er 46.4												
Endurskoðuð gögn 15.07.1984-31.12.1997 sótt til þj og yfirfarin gögn 1.1.1998-30.9.2003 sótt til ag, október 2004												
Samkvæmt gagnabanka Vatnamælinga Orkustofnunar 2005.08.23 (réttur áskilinn til endurskoðunar)												

þj prentaði af svæði /vm/vmgogn klukkan 15:42:24

Tafla 20: Dagsmeðalrennsli fyrir vhm 162, árið 1990

OS Vatnamælingar R e n n s l i s s k ý r s l a árið 1990												vhm 162		
Jökulsá á Fjöllum; Upptýppingar														
Einingar rennslis eru m ³ /s														
	Jan	Feb	Mar	Apr	Mai	Jún	Júl	Ágú	Sep	Okt	Nóv	Des		
1	51.7	50.1	48.3	46.7	46.6	74.5	72.6	182	161	87.1	68.4	62.2		
2	53.1	49.4	47.4	47.0	47.1	76.2	73.7	183	160	86.8	66.0	60.9		
3	50.3	49.2	48.7	46.8	46.4	71.5	68.4	186	157	87.7	64.5	60.0		
4	51.0	49.5	47.6	Q 46.7	46.5	75.6	62.7	182	125	85.6	64.4	58.7		
5	51.0	49.1	47.3	46.5	53.6	70.0	63.3	183	113	84.2	64.0	60.0		
6	51.0	49.0	46.9	46.5	108	68.8	69.7	á 181	110	82.5	65.5	57.4		
7	51.0	48.9	50.0	46.8	156	75.6	79.4	194	113	81.5	64.6	57.5		
8	51.0	49.4	Q 47.1	47.1	139	78.3	68.3	192	113	82.3	64.0	56.3		
9	53.8	49.1	46.9	47.1	126	78.3	69.8	211	115	81.5	63.9	56.8		
10	51.7	49.0	46.5	46.4	137	80.2	75.0	210	163	80.3	64.3	57.2		
11	50.3	51.6	46.6	47.2	132	77.1	76.6	185	127	78.8	63.9	57.9		
12	51.7	51.2	46.3	46.7	102	84.3	82.6	185	116	78.8	63.5	57.1		
13	50.3	51.1	46.4	46.1	89.9	84.1	79.5	178	132	77.9	64.7	57.5		
14	51.0	51.2	46.7	45.6	84.3	79.6	106	Q 176	114	77.5	64.5	64.3		
15	50.3	51.1	46.2	46.1	80.2	88.5	139	170	121	76.1	64.2	61.8		
16	50.3	49.5	46.3	45.6	77.0	93.2	134	170	110	75.5	64.6	61.2		
17	50.3	50.1	47.2	45.7	73.7	89.7	136	166	103	73.9	64.5	58.3		
18	50.3	49.5	46.7	45.4	67.7	86.9	121	171	99.7	72.5	64.4	56.4		
19	52.5	48.5	46.5	45.3	64.5	78.4	141	165	98.2	71.6	64.4	55.5		
20	51.2	48.6	46.6	46.9	64.4	76.0	141	166	96.8	71.1	64.2	54.3		
21	51.3	48.3	47.1	46.1	66.3	83.6	153	181	94.4	71.0	63.1	54.6		
22	50.7	48.0	47.4	45.5	63.2	81.1	159	192	93.8	70.7	61.7	54.3		
23	51.0	48.0	47.1	45.3	54.5	73.6	172	182	92.4	69.6	59.3	54.1		
24	50.1	48.0	47.2	45.5	53.8	79.5	171	177	91.9	68.7	61.7	54.3		
25	50.0	48.3	47.3	47.1	60.3	74.2	189	172	90.6	68.9	60.6	54.1		
26	50.0	49.4	48.0	50.0	61.5	66.9	190	169	90.3	69.7	61.7	54.7		
27	49.6	50.4	49.6	44.7	67.6	65.4	190	164	90.5	71.1	61.4	53.6		
28	50.1	48.7	48.2	44.9	69.5	66.5	191	173	89.9	74.7	59.4	52.3		
29	49.5		48.1	44.0	82.1	73.6	178	177	88.7	73.7	59.8	51.8		
30	49.7		47.1	44.2	78.1	72.6	165	177	87.1	71.4	59.8	51.3		
31	49.9		47.1		73.3		179	175		69.7		52.1		
Meðaltal	50.8	49.4	47.3	46.2	79.7	77.5	122	180	112	76.5	63.4	56.7		
Hámark	58.8	53.0	52.5	55.5	257	129	228	259	190	88.8	68.7	75.5		
Dagur klst	09 01	11 17	27 06	26 03	07 20	16 21	26 20	09 22	01 00	03 15	01 08	14 23		
Lágmark	47.6	47.4	44.9	43.7	44.0	56.8	56.6	136	85.2	68.0	56.8	51.0		
Dagur klst	08 23	23 17	26 05	30 21	01 01	05 14	05 16	20 14	30 08	25 04	23 02	30 16		
* = áætlun vegna íss í farvegi, á = áætlun af öðrum orsökum, Q = rennismæling, N = almenn athugasemd, ~ = annars flokks gögn, K = stakur álestur, H = hlaup, E = efnasýni.														
Meðalrennsli ársins er 80.5, hámarksrennsli þess er 259 og lágmarksrennslið er 43.7														
Endurskoðuð gögn 15.07.1984-31.12.1997 sótt til pj og yfirfarin gögn 1.1.1998-30.9.2003 sótt til ag, október 2004														
Samkvæmt gagnabanka Vatnamælinga Orkustofnunar 2005.08.23 (réttur áskilinn til endurskoðunar)														

pj prentaði af svæði /vm/gögn klukkan 15:42:24

Tafla 21: Dagsmeðalrennsli fyrir vhm 162, árið 1991

OS Vatnamælingar Rennslisskýrsla árið 1991 vhm 162												
Jökulsá á Fjöllum; Upptypingar												
Einingar rennslis eru m ³ /s												
	Jan	Feb	Mar	Apr	Maí	Jún	Júl	Ágú	Sep	Okt	Nóv	Des
1	* 50.3	49.8	47.4	45.8	48.2	73.9	138	259	204	101	83.3	72.1
2	* 50.3	49.5	48.4	46.2	58.5	68.3	156	248	202	99.2	82.7	72.6
3	* 50.3	57.0	47.3	45.0	á 112	70.4	173	254	217	99.9	82.6	71.8
4	* 50.3	48.7	47.3	44.9	á 131	70.4	250	248	204	99.6	80.4	71.5
5	* 50.3	48.8	47.1	44.8	á 100	61.2	333	251	184	97.4	79.5	71.2
6	* 50.3	56.7	47.1	45.0	64.7	55.9	319	261	209	97.3	80.2	72.5
7	* 50.3	49.5	47.1	45.0	54.7	54.5	324	249	195	98.4	79.5	74.2
8	50.5	61.7	47.3	44.7	60.8	54.2	301	257	198	98.3	78.7	72.1
9	49.9	50.6	47.0	45.1	55.0	54.0	255	256	173	94.4	77.7	71.6
10	50.1	49.2	47.4	44.0	55.4	55.3	209	249	147	98.5	78.8	72.8
11	50.2	48.5	47.6	44.2	55.4	56.2	201	250	138	97.6	71.3	72.1
12	50.0	48.2	47.9	43.8	56.6	54.3	207	233	138	93.2	71.1	71.3
13	50.4	48.1	47.6	44.1	57.0	52.5	189	218	137	93.7	73.3	70.3
14	50.7	48.1	48.5	45.0	55.4	54.9	184	230	134	91.9	74.0	70.3
15	52.6	48.0	á 48.2	44.2	58.5	55.9	193	224	127	89.1	74.8	70.2
16	51.2	48.0	á 48.0	44.1	76.4	59.1	210	215	123	88.9	74.2	70.8
17	52.6	48.4	á 47.8	45.1	93.4	65.6	220	227	122	87.3	74.8	70.8
18	52.3	48.1	á 47.6	44.2	74.8	72.9	219	237	123	85.0	74.5	70.2
19	50.7	48.1	Q 47.8	44.5	66.2	80.0	201	241	121	84.8	72.7	68.7
20	51.4	48.1	49.8	44.7	61.4	81.4	212	225	121	85.1	74.1	68.6
21	50.5	47.9	47.4	á 44.1	58.6	80.5	229	Q 216	126	84.8	75.9	68.6
22	50.0	48.6	45.7	44.4	52.6	78.6	229	199	117	84.8	74.4	68.4
23	50.9	48.2	45.5	44.2	54.6	88.7	Q 224	202	114	85.7	75.2	66.4
24	50.4	48.3	45.7	á 44.2	65.0	96.4	Q 225	195	115	88.0	74.9	65.5
25	á 49.9	48.0	47.5	á 44.1	83.4	97.7	236	213	111	93.7	74.7	65.6
26	54.6	47.9	47.2	á 44.1	84.1	101	233	200	105	85.3	74.3	64.2
27	83.3	47.7	45.9	45.2	72.4	112	230	190	104	84.7	73.6	63.4
28	52.3	47.5	45.8	45.1	87.2	122	241	204	104	90.3	73.0	64.2
29	50.2		45.7	44.4	83.1	127	262	196	102	84.5	72.9	á 64.4
30	53.7		45.1	44.8	81.0	132	269	194	102	Q 84.2	73.3	á 66.9
31	50.6		45.6		79.7		279	219		83.4		á 69.0
Meðaltal	52.0	49.5	47.1	44.6	70.9	76.2	231	228	144	91.3	76.0	69.4
Hámark	98.3	85.8	55.8	47.8	á 150	168	379	332	291	109	84.4	75.6
Dagur klst	27 08	03 05	02 11	27 17	04 22	30 21	06 22	01 21	02 21	10 21	03 08	01 24
Lágmark	44.1	44.4	44.0	43.6	44.7	51.7	102	170	100	82.6	68.1	62.6
Dagur klst	14 19	05 11	23 20	16 01	01 03	11 19	01 11	27 14	27 12	26 10	11 15	28 11
* = áætlun vegna íss í farvegi, á = áætlun af öðrum orsökum, Q = rennslismæling, N = almenn athugasemd, ~ = annars flokks gögn, K = stakur álestur, H = hlaup, E = efnasýni.												
Meðalrennsli ársins er 98.8, hámarksrennsli þess er 379 og lágmarksrennslið er 43.6												
Endurskoðuð gögn 15.07.1984-31.12.1997 sótt til þj og yfirfarin gögn 1.1.1998-30.9.2003 sótt til ag, október 2004												
Samkvæmt gagnabanka Vatnamælinga Orkustofnunar 2005.08.23 (réttur áskilinn til endurskoðunar)												

þj prentaði af svæði /vm/vmgogn klukkan 15:42:24

Tafla 22: Dagsmeðalrennsli fyrir vhm 162, árið 1992

OS Vatnamælingar Rennslisskýrsla árið 1992 vhm 162												
Jökulsá á Fjöllum; Upptýppingar												
Einingar rennslis eru m ³ /s												
	Jan	Feb	Mar	Apr	Maí	Jún	Júl	Ágú	Sep	Okt	Nóv	Des
1	á 68.7	64.8	á 58.8	á 55.2	á 55.2		79.5	154	91.5			
2	67.2	63.3	á 58.1	á 55.2	á 55.2		83.4	161	88.3			
3	67.2	á 63.3	á 56.6	á 55.2			91.5	154	86.9			
4	á 67.2	á 63.3	á 55.9	á 55.2		Q 78.5	98.0	155	85.5			
5	70.3	á 64.0	Q 55.2	á 55.2		90.6	95.8	157	85.0			
6	71.1	70.3	á 55.2	á 55.2		92.8	á 102	148	84.8			
7	71.1	68.7	á 55.2	á 55.2		101	á 116	145	87.5			
8	68.7	64.8	á 55.2	á 55.2		106	á 123	145	87.8			
9	69.5	64.8	á 55.2	á 55.2		123	á 119	146	85.8			
10	68.7	61.0	á 55.2	á 55.2		118	á 144	154	83.0			
11	á 67.9	á 61.8	á 55.2	á 55.2		112	á 134	158	82.5			
12	á 66.4	á 62.5	á 55.2	á 55.2		114	á 120	155	83.6			
13	á 71.9	á 62.5	á 55.2	á 55.2		115	á 107	152	Q 82.0			
14	á 113	á 62.5	á 55.2	á 55.2		110	á 121	153	82.0			
15	90.9	á 62.5	á 55.2	á 55.2		102	á 109	165				
16	64.0	á 62.5	á 55.2	á 55.2		100	á 152	154				
17	64.8	á 62.5	á 55.2	á 55.2		106	á 121	148				
18	71.9	á 62.5	á 55.2	á 55.2		118	á 132	150				
19	79.4	á 62.5	á 55.2	á 55.2		120	á 136	Q 166				
20	65.6	á 62.5	á 55.2	á 55.2		123	á 167	156				
21	68.7	á 62.5	á 55.9	á 55.2		109	á 140	176				57.3
22	65.6	á 64.0	á 55.9	á 55.2		117	á 124	152				57.6
23	65.6	á 65.6	á 55.9	á 55.2		110	á 111	159				57.9
24	63.3	á 70.3	á 55.9	á 55.2		91.5	á 132	161				57.9
25	á 64.8	á 63.3	á 55.9	á 55.2		85.9	140	162				57.9
26	á 69.5	á 61.8	á 54.5	á 55.2		87.8	148	124				57.3
27	á 104	á 61.0	á 54.5	á 55.2		78.2	155	110				57.6
28	67.2	á 60.3	á 54.5	á 55.2		Q 73.6	162	104				57.6
29	81.1	á 59.5	á 54.5	á 55.2		69.5	162	97.7				57.5
30	68.7		á 55.2	á 55.2		70.6	157	95.5				57.3
31	65.6		á 55.2				155	94.9				57.2
Meðaltal	71.9	63.5	55.5	55.2			127	146				
Hámark	á 128	118	á 68.7	á 59.5			á 177	201				
Dagur klst	14 99	06 23	08 20	20 09			15 23	21 22				
Lágmark	61.0	á 58.8	á 53.8	á 53.8			67.2	92.9				
Dagur klst	16 20	25 13	15 08	30 00			02 14	31 10				
* = áætlun vegna íss í farvegi, á = áætlun af öðrum orsökum, Q = rennslismæling, N = almenn athugasemd, ~ = annars flokks gögn, K = stakur álestur, H = hlaup, E = efnasýni.												
Meðalrennsli ársins er óþekkt, hámarksrennsli þess er óþekkt og lágmarksrennslið er óþekkt												
Endurskoðuð gögn 15.07.1984-31.12.1997 sótt til pj og yfirfarin gögn 1.1.1998-30.9.2003 sótt til ag, október 2004												
Samkvæmt gagnabanka Vatnamælinga Orkustofnunar 2005.08.23 (réttur áskilinn til endurskoðunar)												

þj prentaði af svæði /vm/vmgogn klukkan 15:33:53

Tafla 23: Dagsmeðalrennsli fyrir vhm 162, árið 1993

OS Vatnamælingar Rennslisskýrsla árið 1993 vhm 162												
Jökulsá á Fjöllum; Upptýppingar												
Einingar rennslis eru m ³ /s												
	Jan	Feb	Mar	Apr	Maí	Jún	Júl	Ágú	Sep	Okt	Nóv	Des
1	57.0	55.2	52.8	51.4	52.4	53.9	81.1	83.5	135	81.0	62.7	53.3
2	56.7	55.3	52.7	Q 51.5	52.5	55.6	81.3	87.4	124	78.1	64.3	52.9
3	57.2	55.1	52.7	51.6	52.2	58.3	75.5	90.8	121	76.0	60.7	52.5
4	56.8	54.2	52.3	51.6	53.9	67.1	72.0	94.3	123	74.7	62.2	52.4
5	56.7	54.0	52.5	52.0	56.9	68.8	75.1	97.5	121	66.6	63.6	52.2
6	56.6	54.5	52.4	51.8	62.0	67.0	84.7	111	115	64.2	62.1	52.5
7	56.6	54.6	52.4	51.3	65.3	66.1	81.9	108	117	64.5	61.0	52.7
8	56.7	54.4	52.3	51.5	69.6	64.3	74.2	105	112	64.1	58.2	52.2
9	56.4	54.0	52.4	51.8	110	71.3	71.1	92.0	103	64.0	61.4	51.9
10	57.1	54.0	52.3	51.6	135	68.5	67.2	86.0	94.6	63.6	57.4	51.9
11	65.2	54.0	52.3	51.7	135	68.5	65.5	86.7	99.9	62.9	56.8	51.6
12	66.7	53.9	52.6	51.7	110	71.1	71.9	91.5	96.7	60.9	55.8	51.7
13	58.9	54.0	53.0	51.7	71.9	76.2	74.9	87.8	101	60.4	54.5	51.6
14	56.6	53.5	52.3	52.0	68.6	78.4	78.6	82.7	98.6	60.0	53.2	52.4
15	56.5	53.3	52.0	51.7	59.1	Q 80.1	72.3	79.8	96.2	59.0	54.2	52.1
16	56.0	53.7	52.0	51.6	57.8	70.5	79.0	80.0	92.3	58.0	55.1	51.9
17	55.7	53.5	52.0	52.1	55.8	66.1	80.0	88.7	88.9	57.7	59.0	51.6
18	55.5	53.7	52.1	51.7	54.1	69.2	76.1	94.6	Q 84.9	58.3	54.0	52.3
19	55.7	53.8	52.3	51.5	53.5	74.4	78.8	90.4	90.1	57.2	52.3	53.9
20	56.5	53.7	52.3	52.0	53.4	76.0	72.9	89.2	92.0	56.2	54.2	52.6
21	56.0	53.8	52.3	52.1	53.8	76.8	77.7	80.5	91.9	57.0	65.1	52.1
22	55.5	53.7	52.3	51.5	58.4	73.2	87.7	79.6	86.4	61.7	52.5	51.7
23	55.2	53.7	51.7	51.3	59.6	71.9	83.2	88.9	97.6	58.2	52.4	51.5
24	57.2	53.8	51.7	51.3	110	68.4	84.7	98.8	86.1	58.2	52.5	51.0
25	57.0	53.7	51.0	51.3	98.5	67.9	81.8	106	78.3	70.6	52.7	50.9
26	54.8	53.7	52.1	52.3	88.2	72.1	76.3	100	77.5	79.9	52.1	51.3
27	54.6	53.7	52.3	51.9	77.4	75.9	79.3	104	92.5	66.0	80.4	51.1
28	54.9	53.2	52.1	54.0	60.9	80.7	78.7	101	81.4	61.4	55.9	51.2
29	55.8		51.8	53.2	57.4	87.9	79.7	96.7	74.3	62.1	54.1	51.7
30	55.3		51.6	52.4	55.8	81.2	78.0	104	75.6	60.0	58.8	51.8
31	55.5		51.8		55.1		83.0	119		60.8		51.4
Meðaltal	56.9	54.0	52.2	51.8	71.1	70.9	77.6	93.8	98.3	64.0	58.0	52.0
Hámark	67.9	58.1	53.4	57.6	334	108	114	151	154	86.4	158	55.6
Dagur klst	12 07	12 23	12 20	28 19	24 19	29 18	06 23	31 22	02 23	01 00	27 13	20 01
Lágmark	54.2	50.9	50.9	50.6	51.1	53.2	62.3	70.7	70.0	55.5	43.1	49.8
Dagur klst	27 20	12 20	26 04	27 02	03 19	02 14	15 15	22 15	29 12	23 16	20 07	26 14
* = áætlun vegna íss í farvegi, á = áætlun af öðrum orsökum, Q = rennslismæling, N = almenn athugasemd, ~ = annars flokks gögn, K = stakur álestur, H = hlaup, E = efnasýni.												
Meðalrennsli ársins er 66.8, hámarksrennsli þess er 334 og lágmarksrennslið er 43.1												
Endurskoðuð gögn 15.07.1984-31.12.1997 sótt til pj og yfirfarin gögn 1.1.1998-30.9.2003 sótt til ag, október 2004												
Samkvæmt gagnabanka Vatnamælinga Orkustofnunar 2005.08.23 (réttur áskilinn til endurskoðunar)												

Tafla 24: Dagsmeðalrennsli fyrir vhm 162, árið 1994

OS Vatnamælingar R e n n s l i s s k ý r s l a árið 1994 vhm 162												
Jökulsá á Fjöllum; Upptýppingar												
Einingar rennslis eru m ³ /s												
	Jan	Feb	Mar	Apr	Maí	Jún	Júl	Ágú	Sep	Okt	Nóv	Des
1	50.7	50.3	45.6	44.8	43.2	á 56.4	79.9	158	109	77.9	64.7	52.9
2	50.6	49.2	46.1	43.9	44.5	50.0	76.2	153	135	78.8	á 64.8	61.9
3	50.8	48.9	45.4	44.3	44.3	48.7	81.6	153	137	78.9	á 64.8	64.1
4	50.6	48.8	45.4	45.7	á 44.6	49.0	79.1	166	122	81.6	á 64.8	59.4
5	50.6	49.0	45.1	43.1	á 46.0	47.8	87.7	166	118	89.0	á 64.5	59.4
6	50.8	49.4	44.5	43.0	á 47.5	47.6	92.7	172	118	90.8	á 64.4	56.1
7	50.5	48.8	45.0	43.1	á 48.0	47.4	97.6	181	134	86.3	á 64.4	54.8
8	50.3	49.0	45.0	43.0	á 51.6	47.4	104	191	113	85.2	á 63.7	54.9
9	50.2	49.0	44.5	42.5	á 61.7	48.7	101	186	á 117	86.8	á 62.6	53.5
10	50.9	50.1	44.3	42.8	á 65.2	á 55.9	106	182	á 109	89.7	á 63.7	53.8
11	51.3	49.5	44.9	43.5	á 70.3	á 56.6	98.4	154	93.9	82.3	á 63.6	53.4
12	51.0	49.5	44.3	43.5	á 87.8	á 58.1	106	138	89.7	84.1	á 63.7	51.3
13	50.9	48.4	43.9	43.0	á 95.3	á 58.8	Q 103	138	87.7	95.9	á 63.7	50.7
14	50.5	48.9	44.0	44.0	á 91.7	á 59.5	115	140	86.4	81.8	á 63.7	51.1
15	50.3	48.3	44.1	43.9	á 96.1	62.0	119	151	84.1	76.6	á 64.0	51.6
16	49.9	48.5	44.8	43.2	á 90.2	66.7	114	144	84.3	75.3	á 64.1	51.5
17	50.3	48.0	43.8	43.2	á 75.5	65.6	122	147	85.0	73.5	á 63.9	52.0
18	50.7	48.1	43.8	43.0	á 69.4	67.3	139	136	87.0	74.1	á 63.5	51.5
19	50.0	48.0	43.5	43.5	á 69.8	67.0	148	157	88.6	74.8	57.6	51.1
20	50.3	48.9	43.7	43.0	á 64.1	71.5	144	146	90.3	75.1	56.7	50.5
21	49.7	47.7	44.4	42.9	á 64.8	68.7	143	144	98.5	72.2	56.9	49.8
22	50.7	47.0	44.6	42.8	á 70.0	68.5	143	140	86.1	72.7	56.0	51.4
23	51.2	46.2	44.5	43.1	á 68.8	69.8	141	136	83.6	72.7	54.8	51.8
24	50.2	46.1	Q 44.0	43.0	á 64.9	63.6	135	131	80.7	70.1	54.7	51.6
25	49.8	45.9	43.7	43.2	á 61.8	63.9	134	138	79.4	69.1	53.7	51.8
26	50.5	46.2	43.9	43.2	á 69.6	64.9	135	153	81.6	67.2	54.6	51.7
27	52.3	45.8	43.6	á 43.1	á 70.6	66.0	136	175	78.5	65.5	55.0	51.8
28	51.7	45.6	44.3	á 43.0	á 68.2	Q 70.8	150	137	77.6	65.6	54.1	51.7
29	52.5		43.9	á 43.0	á 77.1	70.1	141	116	76.5	65.9	53.1	51.8
30	51.9		43.4	á 43.0	á 98.2	69.4	150	112	77.5	65.8	53.0	51.7
31	49.9		45.5		á 78.9		157	112		63.0		51.7
Meðaltal	50.7	48.2	44.4	43.4	67.7	60.3	119	150	97.0	77.0	60.4	53.3
Hámark	56.5	60.3	48.4	47.8	á 159		187	234	162	102	65.1	81.6
Dagur klst	29 18	10 19	21 17	04 06	14 19		18 22	08 21	03 23	10 00	01 04	02 19
Lágmark	48.0	44.4	42.9	42.4	42.9		59.4	96.8	74.8	62.2	51.6	49.4
Dagur klst	21 19	10 17	22 06	10 14	01 12		02 14	31 15	29 11	31 10	30 06	21 23
* = áætlun vegna íss í farvegi, á = áætlun af öðrum orsökum, Q = rennismæling, N = almenn athugasemd, ~ = annars flokks gögn, K = stakur álestur, H = hlaup, E = efnasýni.												
Meðalrennsli ársins er 72.9, hámarksrennsli þess er óþekkt og lágmarksrennslið er óþekkt												
Endurskoðuð gögn 15.07.1984-31.12.1997 sótt til pj og yfirfarin gögn 1.1.1998-30.9.2003 sótt til ag, október 2004												
Samkvæmt gagnabanka Vatnamælinga Orkustofnunar 2005.08.23 (réttur áskilinn til endurskoðunar)												

þj prentaði af svæði /vm/vmgögn klukkan 12:56:10

Tafla 25: Dagsmeðalrennsli fyrir vhm 162, árið 1995

OS Vatnamælingar Rennslisskýrsla árið 1995 vhm 162												
Jökulsá á Fjöllum; Upptýppingar												
Einingar rennslis eru m ³ /s												
	Jan	Feb	Mar	Apr	Maí	Jún	Júl	Ágú	Sep	Okt	Nóv	Des
1	51.7	48.2	46.0	á 44.4	á 43.7	54.4	120	140	198	126	76.5	62.6
2	51.3	47.7	46.0	á 44.4	á 43.7	á 68.4	116	150	187	121	76.6	65.5
3	51.4	47.6	46.3	44.3	á 43.7	á 73.6	133	160	181	116	76.7	63.8
4	49.3	48.4	46.2	44.5	44.3	á 55.8	115	201	169	115	76.8	62.3
5	50.2	47.7	46.1	44.5	44.8	á 57.3	121	202	162	109	76.9	65.1
6	55.5	47.7	46.3	44.5	45.0	á 63.8	101	192	157	110	76.9	61.9
7	51.8	45.7	46.2	44.6	52.6	á 69.0	Q 83.2	194	160	105	77.0	60.3
8	50.2	45.7	46.4	44.7	52.0	á 104	Q 82.6	211	157	98.3	76.6	59.3
9	48.3	46.0	44.7	44.7	51.5	á 176	Q 96.3	206	154	96.5	73.0	58.9
10	47.7	45.4	44.5	44.2	52.0	á 206	95.3	215	161	93.5	73.2	61.0
11	47.8	45.3	45.1	44.3	50.3	á 138	94.1	235	173	92.5	71.1	60.0
12	48.6	45.4	46.0	44.8	50.4	á 120	99.7	244	170	91.8	70.9	58.5
13	48.4	45.5	45.7	44.9	49.1	á 96.1	102	230	171	87.9	70.7	57.4
14	48.6	45.5	45.6	44.8	47.8	á 106	106	242	173	86.9	70.8	57.5
15	48.3	45.5	45.5	44.8	46.9	á 100	103	219	180	88.3	70.9	57.5
16	50.2	45.6	46.0	44.8	46.3	á 115	89.7	Q 234	184	86.3	70.3	55.4
17	N 104	45.5	51.2	44.8	47.2	á 83.0	79.9	Q 250	202	86.2	69.3	56.0
18	51.4	45.6	51.9	44.4	49.0	á 78.6	76.2	230	170	86.0	70.1	56.0
19	48.5	46.8	52.4	á 44.4	48.3	á 80.5	79.1	223	170	85.6	70.4	54.8
20	47.7	47.0	46.2	44.2	47.3	Q 65.5	79.7	242	184	82.6	69.2	55.1
21	48.5	46.4	45.2	44.2	49.3	65.9	73.5	265	187	83.5	68.7	55.1
22	48.0	46.4	45.1	44.1	53.5	86.6	73.4	244	163	82.0	68.9	55.5
23	47.7	46.5	44.1	44.0	60.2	92.1	82.7	229	156	81.3	67.9	55.7
24	47.5	46.5	43.9	44.0	62.7	107	93.0	214	150	81.4	66.1	55.3
25	47.0	45.1	43.9	44.2	52.4	125	96.7	207	151	83.3	65.8	55.3
26	47.2	44.7	43.8	á 43.8	51.1	104	103	205	145	82.8	65.1	55.3
27	46.8	45.8	á 43.8	á 44.0	49.1	107	114	201	139	81.1	61.4	55.4
28	47.2	46.0	á 43.8	á 43.8	48.6	126	124	187	133	79.3	62.0	55.5
29	46.8		á 43.8	á 43.9	48.6	122	123	190	132	76.9	61.9	52.9
30	47.5		44.5	á 43.8	46.5	119	140	222	127	76.1	61.3	50.7
31	48.0		44.3		48.5		146	227		76.2		50.9
Meðaltal	50.7	46.3	45.8	44.4	49.2	98.9	101	213	165	91.9	70.4	57.6
Hámark	N 584	49.5			64.1	á 221	180	306	244	128	77.1	68.7
Dagur klst	17 17	04 16			23 21	10 00	30 23	21 21	01 00	01 00	07 02	05 06
Lágmark	44.1	44.3		á 43.8	á 43.8	52.2	68.1	113	123	75.2	59.3	50.5
Dagur klst	16 11	25 06		30 11	03 23	01 00	22 17	01 13	30 12	31 09	30 14	30 22
* = áætlun vegna íss í farvegi, á = áætlun af öðrum orsökum, Q = rennslismæling, N = almenn athugasemd, ~ = annars flokks gögn, K = stakur álestur, H = hlaup, E = efnasýni.												
Meðalrennsli ársins er 86.5, hámarksrennsli þess er óþekkt og lágmarksrennslið er óþekkt												
Endurskoðuð gögn 15.07.1984-31.12.1997 sótt til pj og yfirfarin gögn 1.1.1998-30.9.2003 sótt til ag, október 2004												
Samkvæmt gagnabanka Vatnamælinga Orkustofnunar 2005.08.23 (réttur áskilinn til endurskoðunar)												

þj prentaði af svæði /vm/vmgogn klukkan 12:56:10

Tafla 26: Dagsmeðalrennsli fyrir vhm 162, árið 1996

OS Vatnamælingar Rennslisskýrsla árið 1996 vhm 162												
Jökulsá á Fjöllum; Upptýppingar												
Einingar rennslis eru m ³ /s												
	Jan	Feb	Mar	Apr	Mái	Jún	Júl	Ágú	Sep	Okt	Nóv	Des
1	51.0	49.5		47.3	Q 45.5		92.2	174	155	168	80.4	
2	50.6	49.2	á 49.5	47.4	46.5		90.5	171	161	170	79.9	
3	51.9	49.1	á 49.4	48.1	46.3		81.9	171	149	173	78.8	
4	52.2	49.5	á 54.1	48.0	46.2		77.2	178	174	171	76.4	
5	51.0	49.5	á 56.7	46.6	45.9		77.3	165	193	171	75.1	
6	51.5	49.5	á 56.6	45.9	45.8		80.1	153	167	172	76.4	
7	51.3	49.5	á 56.6	46.2	45.9		94.6	145	177	175	74.8	
8	50.2	48.6	á 56.5	47.2			95.2	167	164	165	73.3	
9	50.6	48.8	á 51.1	48.5			95.2	167	183	159	74.0	
10	50.6	48.5	48.8	á 58.3			107	170	185	152	73.4	
11	50.4	48.5	49.6	á 67.2			106	182	201	142	73.7	
12	50.2	48.4	49.4	á 61.7		58.6	103	190	196	136	72.2	
13	50.8	48.4	48.5	á 57.0		60.2	110	189	194	126	74.9	
14	49.7	48.3	47.7	á 59.4		64.9	105	189	198	122	78.2	
15	51.1	* 47.6	47.3	á 59.9		67.0	122	177	214	121	71.4	
16	50.9	* 47.6	46.9	á 59.3		73.8	Q 128	192	210	121	69.6	
17	50.5	* 47.6	47.0	á 59.3		74.2	Q 157	176	214	113	70.3	
18	51.3	* 47.6	47.1	á 58.2		75.4	161	175	231	104	70.9	
19	51.2	48.0	46.8	49.9		83.6	159	174	214	106	71.6	
20	51.1	* 47.6	47.0	48.3		89.2	169	174	203	98.0	69.2	
21	50.1	* 47.6	46.0	47.3		88.9	168	183	186	97.2	68.2	
22	50.0	* 47.6	46.3	47.2		92.2	169	165	175	92.9	68.1	
23	50.3	* 47.6	46.9	47.0		92.6	166	160	166	93.0		
24	50.5	* 47.6	45.6	46.8		97.1	Q 185	Q 151	177	102		
25	49.5	* 47.6	46.7	47.0		105	Q 200	Q 134	188	96.1		
26	49.5	* 47.6	47.2	47.0		96.8	176	133	172	88.5		
27	49.5	* 47.6	47.3	46.9		102	170	156	180	87.8		
28	49.7	* 47.6	47.3	47.6		89.8	178	155	179	84.8		
29	49.4	49.3	47.3	47.8		95.7	189	164	173	83.3		
30	49.2		47.3	47.1		96.0	168	148	172	83.2		
31	49.5		47.3				184	144		82.7		
Meðaltal	50.5	48.3	49.1	51.2			134	167	185	124		
Hámark	53.5		á 57.3	á 67.9	46.8	136	246	244	280	207		
Dagur klst	03 16		04 09	11 05	01 20	29 23	24 21	12 21	17 23	07 01		
Lágmark	49.0		45.4	44.8	44.9		65.9	112	127	81.8		
Dagur klst	30 18		22 00	30 17	01 00		06 13	26 14	03 17	31 24		
* = áætlun vegna íss í farvegi, á = áætlun af öðrum orsökum, Q = rennslismæling, N = almenn athugasemd, ~ = annars flokks gögn, K = stakur álestur, H = hlaup, E = efnasýni.												
Meðalrennsli ársins er óþekkt, hámarksrennsli þess er óþekkt og lágmarksrennslið er óþekkt												
Endurskoðuð gögn 15.07.1984-31.12.1997 sótt til pj og yfirfarin gögn 1.1.1998-30.9.2003 sótt til ag, október 2004												
Samkvæmt gagnabanka Vatnamælinga Orkustofnunar 2005.08.23 (réttur áskilinn til endurskoðunar)												

þj prentaði af svæði /vm/vmgögn klukkan 15:42:25

Tafla 27: Dagsmeðalrennsli fyrir vhm 162, árið 1997

OS Vatnamælingar R e n n s l i s s k ý r s l a árið 1997 vhm 162												
Jökulsá á Fjöllum; Upptýppingar												
Einingar rennslis eru m ³ /s												
	Jan	Feb	Mar	Apr	Maí	Jún	Júl	Ágú	Sep	Okt	Nóv	Des
1				48.0	73.3	110	134	302	235	136	88.3	69.7
2				48.2	68.1	107	146	307	250	136	83.4	68.6
3				48.0	63.7	118	159	325	233	144	82.1	66.8
4				48.1	63.3	106	163	296	276	121	82.5	66.2
5				48.0	57.8	78.2	168	329	220	119	80.1	66.0
6				47.9	56.7	72.4	151	358	206	117	79.8	65.7
7				48.8	55.6	65.3	146	310	235	116	79.9	66.1
8				48.9	55.2	61.9	141	283	209	114	80.0	64.5
9				49.1	55.3	60.4	136	247	181	113	80.0	64.6
10				48.5	55.9	66.4	140	226	170	107	80.1	64.5
11				49.2	57.3	70.8	155	226	156	103	80.2	63.5
12				52.1	54.8	75.9	168	263	148	102	79.8	63.7
13				66.7	54.8	73.2	183	293	138	100	76.5	61.4
14				85.4	53.9	67.4	187	306	132	98.8	75.4	97.0
15				158	53.6	63.2	186	310	132	98.2	75.5	á 161
16				189	53.7	66.0	180	309	128	96.3	75.2	á 214
17				114	59.9	64.5	191	330	125	93.3	75.3	á 134
18				99.5	67.8	71.2	201	321	122	91.7	75.7	63.0
19			48.7	96.8	68.4	74.4	232	339	123	89.0	75.8	63.9
20			Q 48.2	80.2	71.0	66.5	230	342	137	87.2	76.0	67.8
21			48.2	65.9	76.9	66.9	243	329	142	89.0	76.1	68.9
22			48.2	63.0	80.4	81.8	246	336	135	85.3	77.9	68.9
23			48.2	59.3	80.3	83.5	275	323	158	83.5	77.7	68.8
24			48.3	59.0	78.6	78.7	Q 278	304	176	85.0	74.9	68.8
25			48.5	58.3	79.5	Q 83.9	267	304	183	85.5	75.0	68.9
26			48.5	58.0	83.3	92.3	252	294	178	84.4	74.5	69.2
27			48.5	60.6	81.6	104	253	Q 296	158	82.3	74.6	69.1
28			48.3	63.8	89.3	135	266	Q 295	158	84.1	74.4	66.0
29			48.9	60.0	91.9	121	273	314	174	116	74.7	60.4
30			48.2	64.3	93.1	120	269	266	139	100	74.1	61.3
31			48.3		103		281	231		87.7		60.2
Meðaltal				69.6	69.0	83.5	203	300	172	102	77.9	76.9
Hámark				287	154	163	342	404	347	162	89.6	á 217
Dagur klst				15 20	31 21	28 22	23 20	05 23	04 12	03 01	01 00	17 04
Lágmark				44.0	53.1	55.3	106	204	119	81.8	70.9	58.7
Dagur klst				10 18	16 13	17 16	01 10	11 15	19 08	27 16	30 24	13 19
* = áætlun vegna íss í farvegi, á = áætlun af öðrum orsökum, Q = rennslismæling, N = almenn athugasemd, ~ = annars flokks gögn, K = stakur álestur, H = hlaup, E = efnasýni.												
Meðalrennsli ársins er óþekkt, hámarksrennsli þess er óþekkt og lágmarksrennslið er óþekkt												
Endurskoðuð gögn 15.07.1984-31.12.1997 sótt til pj og yfirfarin gögn 1.1.1998-30.9.2003 sótt til ag, október 2004												
Samkvæmt gagnabanka Vatnamælinga Orkustofnunar 2005.08.23 (réttur áskilinn til endurskoðunar)												

þj prentaði af svæði /vm/vmgogn klukkan 12:56:11

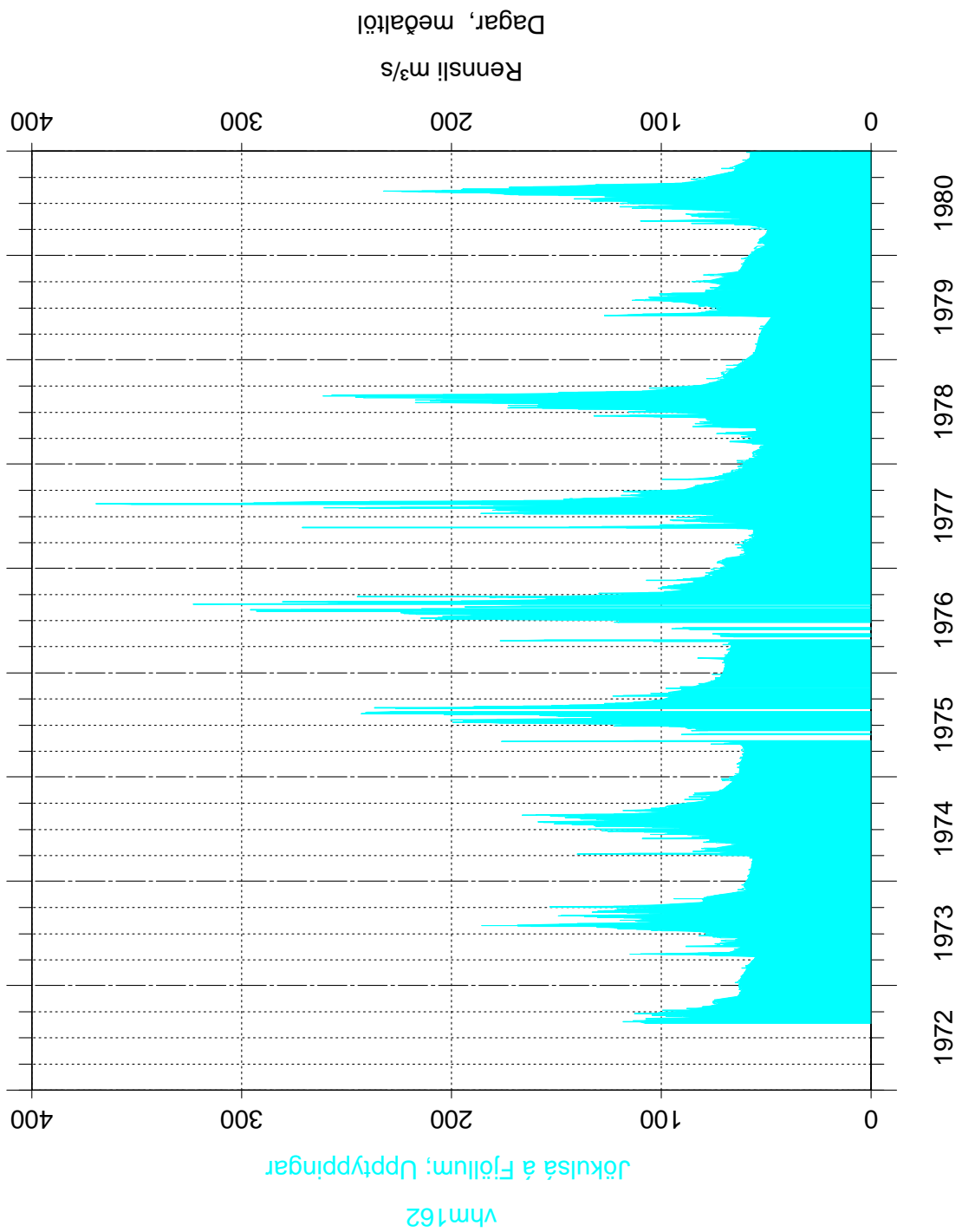

Mynd 1: Dagsmeðalrennsli fyrir vhm 162, árin 1972–1980

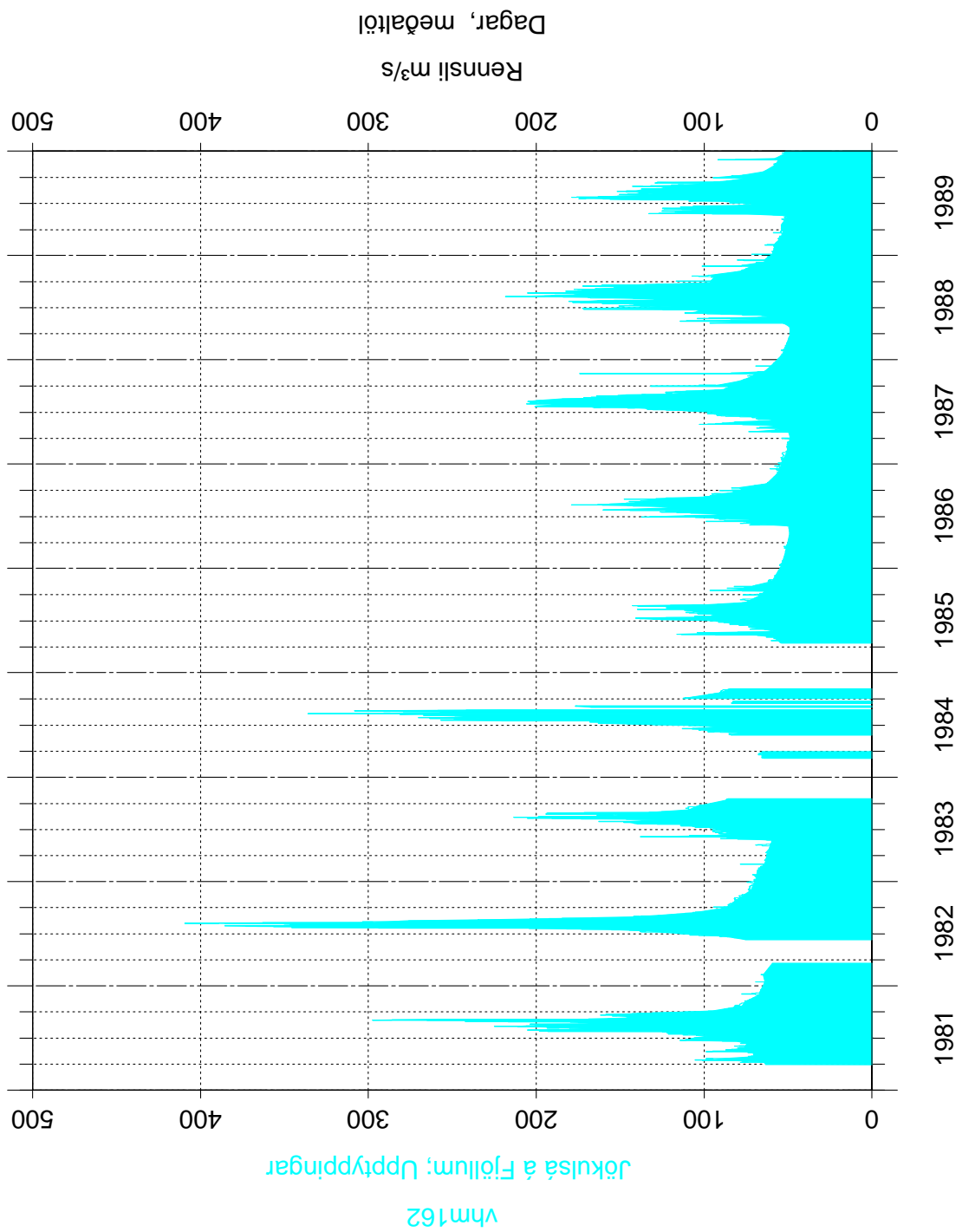

Mynd 2: Dagsmeðalrennsli fyrir vhm 162, árin 1981–1989

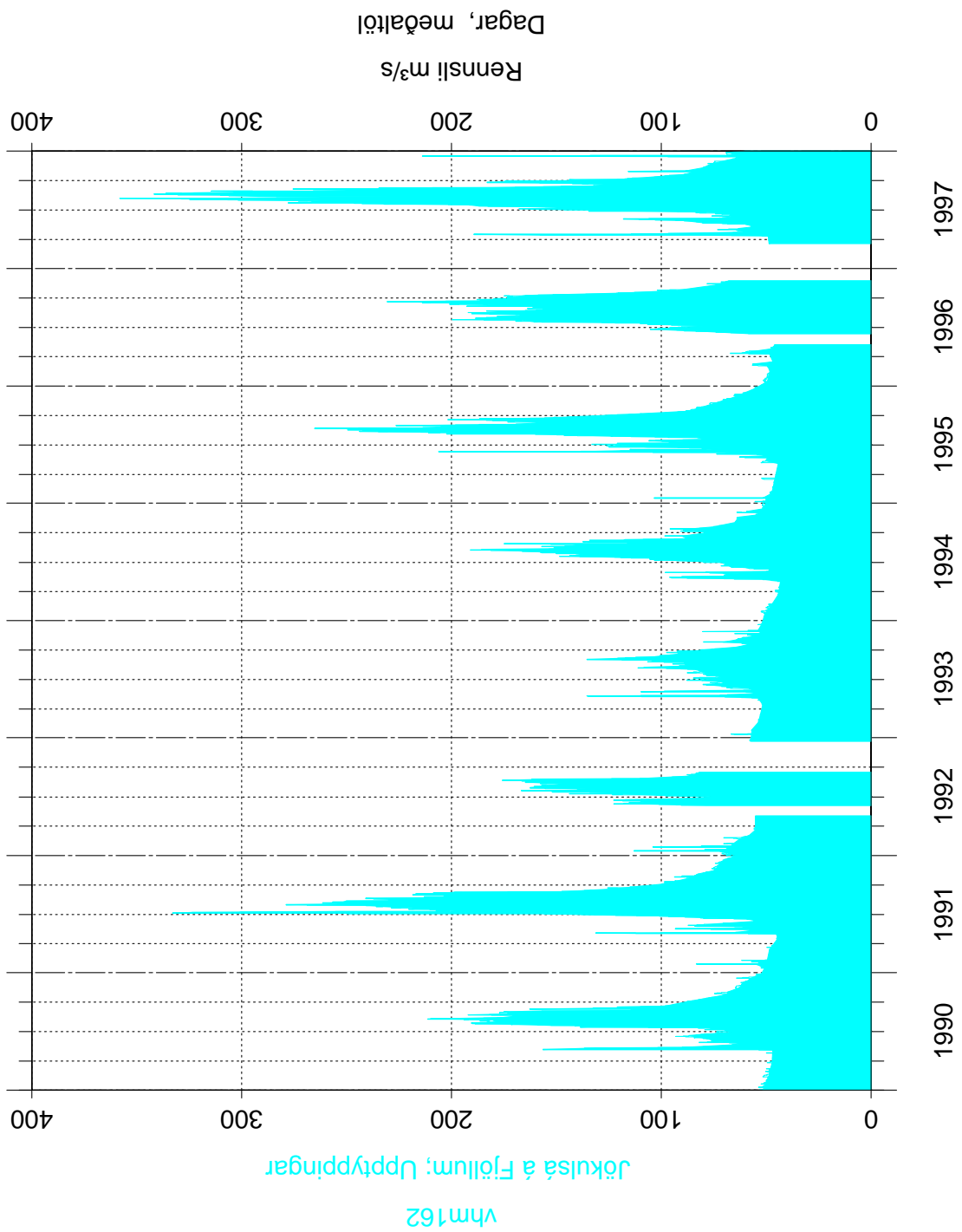

Mynd 3: Dagsmeðalrennsli fyrir vhm 162, árin 1990–1997

Grímsstaðir 1972

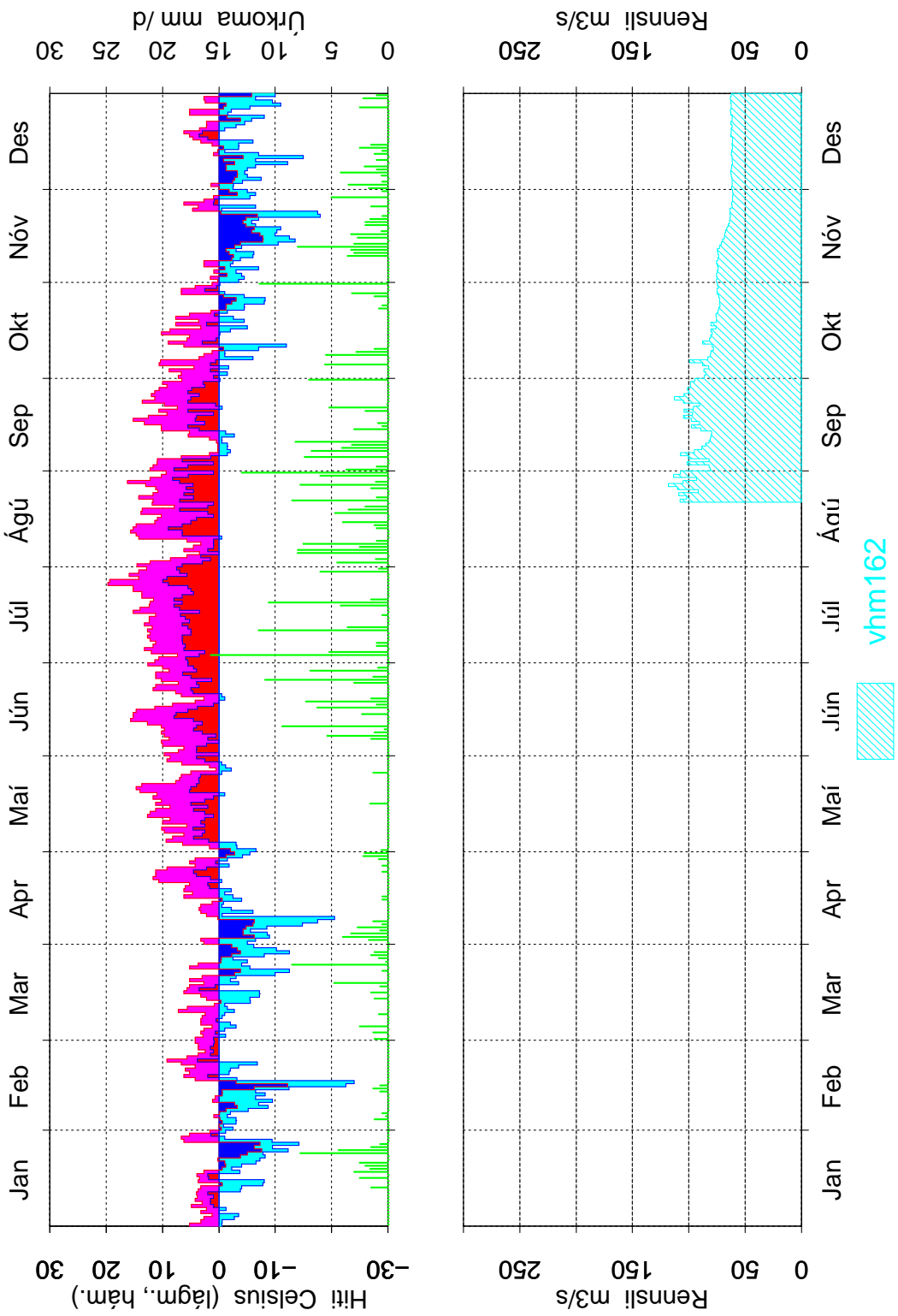

Mynd 4: Dagsmeðalrennsli fyrir vhm 162, árið 1972

Grímsstaðir 1973

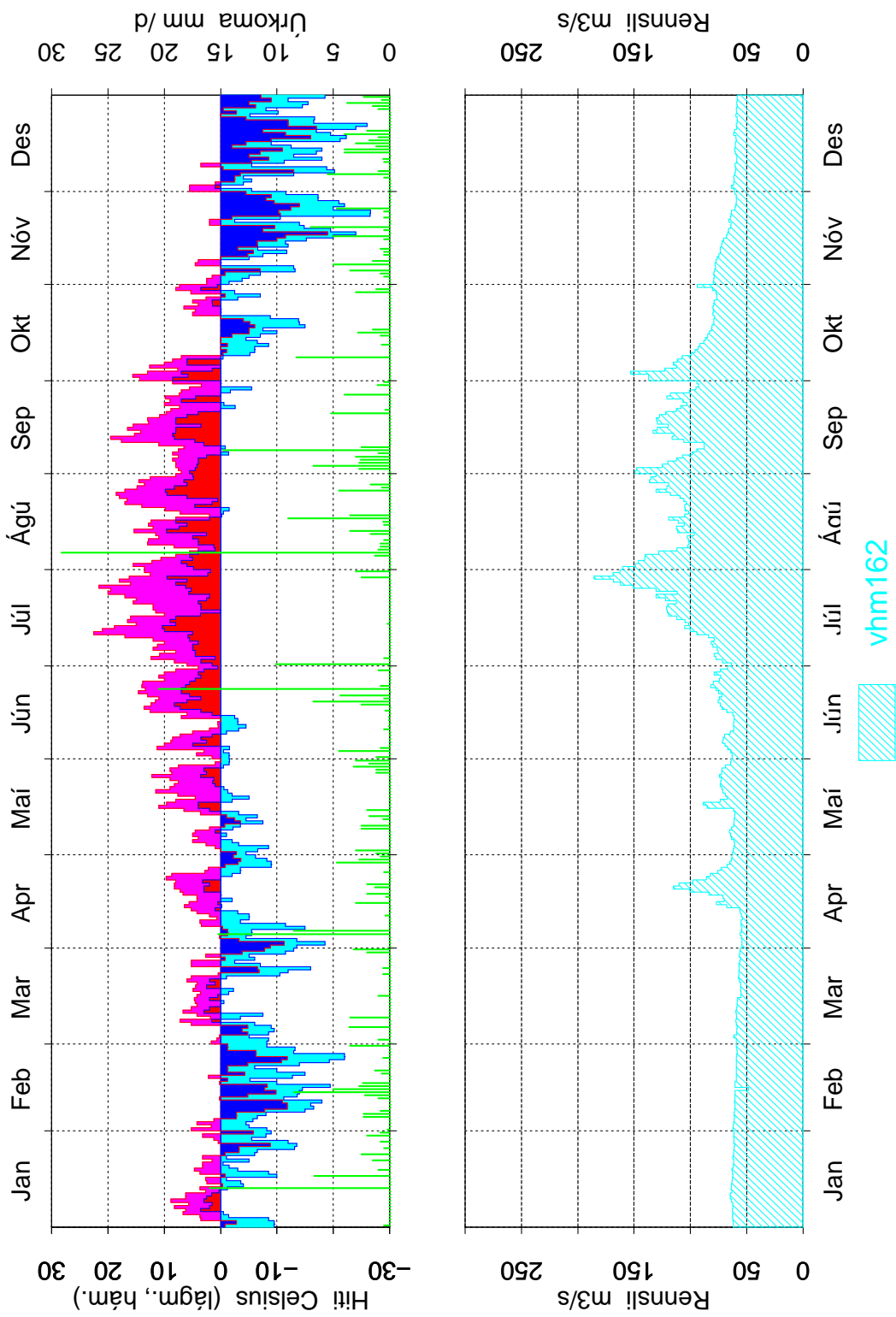

Mynd 5: Dagsmeðalrennsli fyrir vhm 162, árið 1973

Grímsstaðir 1974

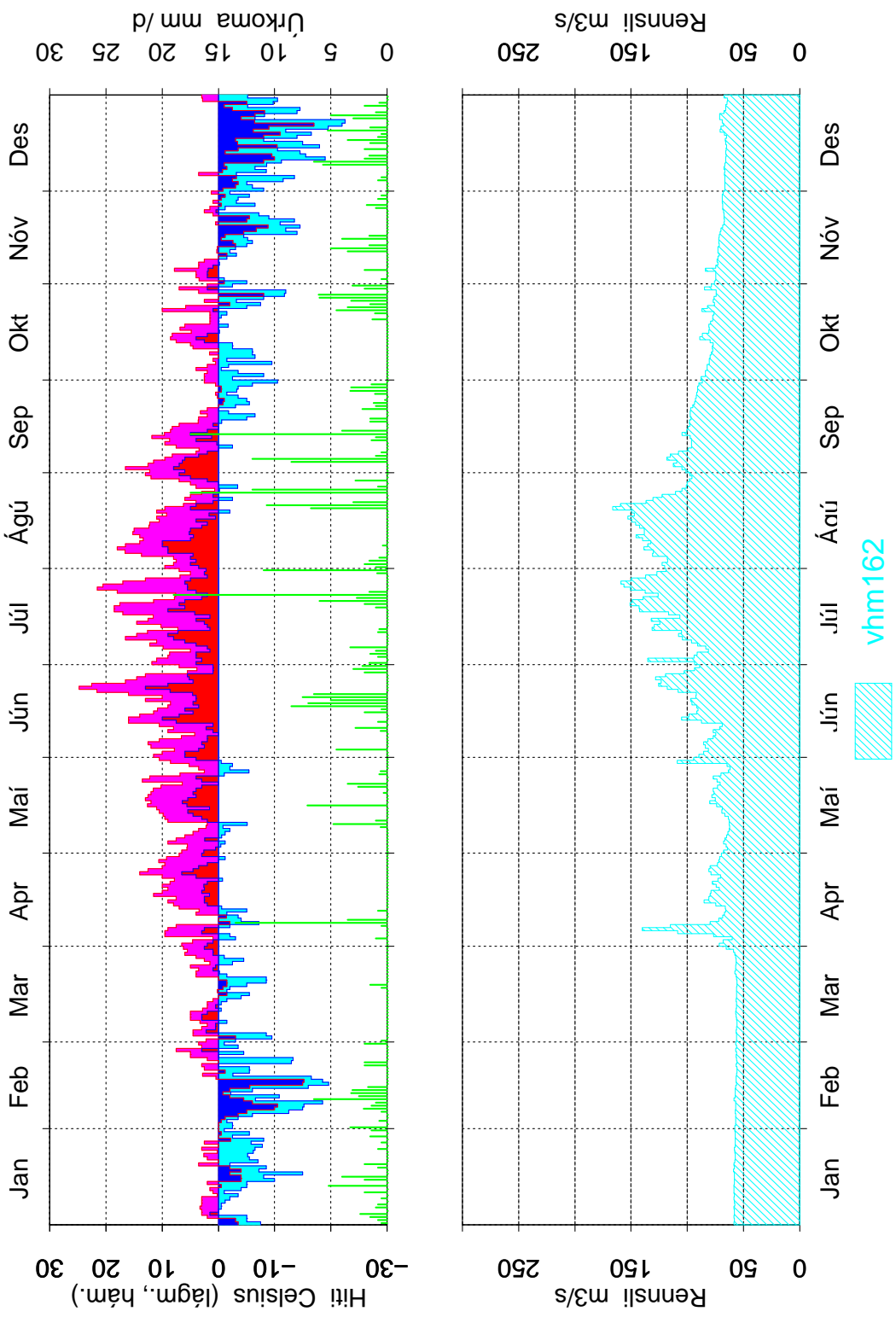

Mynd 6: Dagsmeðalrennsli fyrir vhm 162, árið 1974

Grímsstaðir 1975

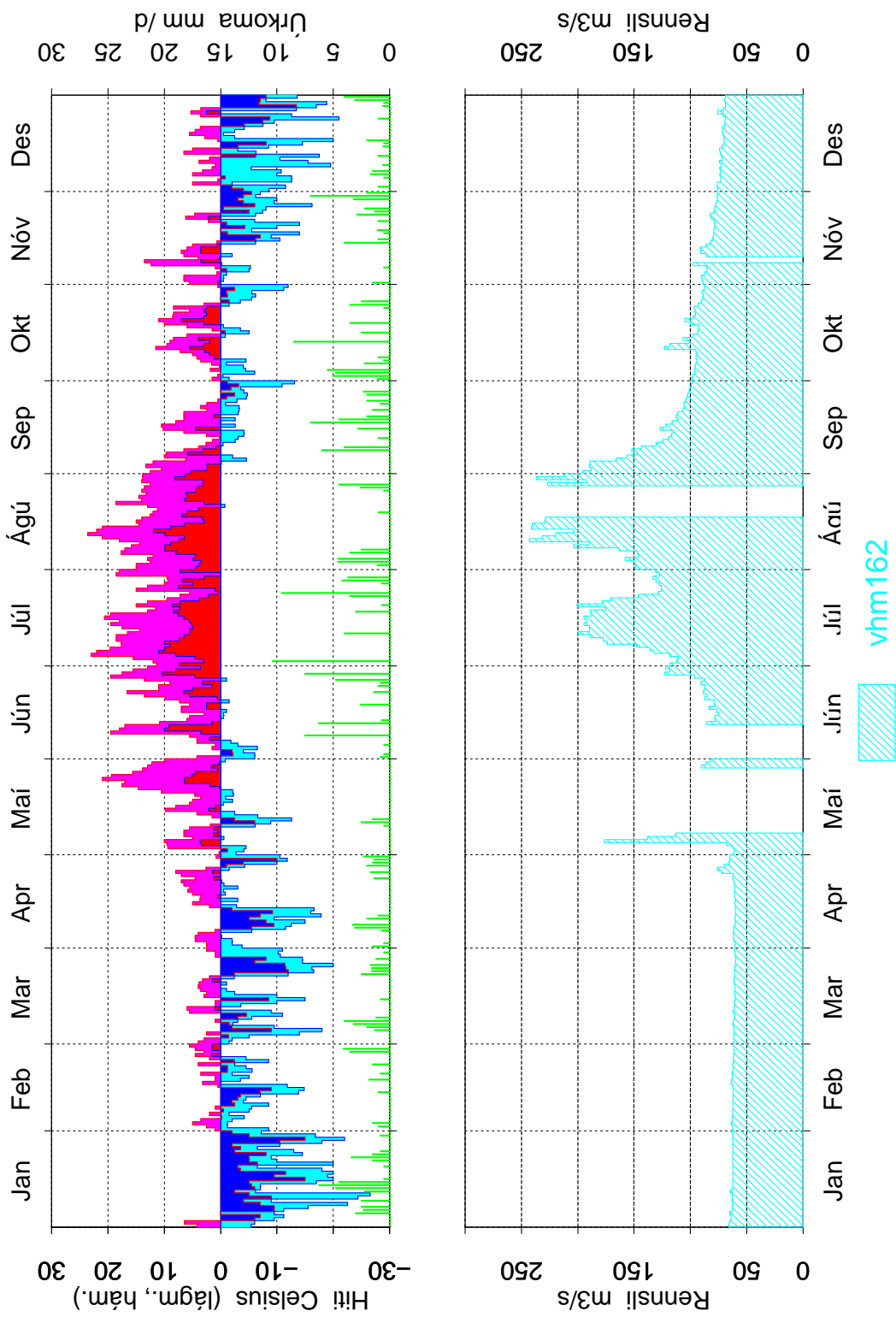

Mynd 7: Dagsmeðalrennsli fyrir vhm 162, árið 1975

Grímsstaðir 1976

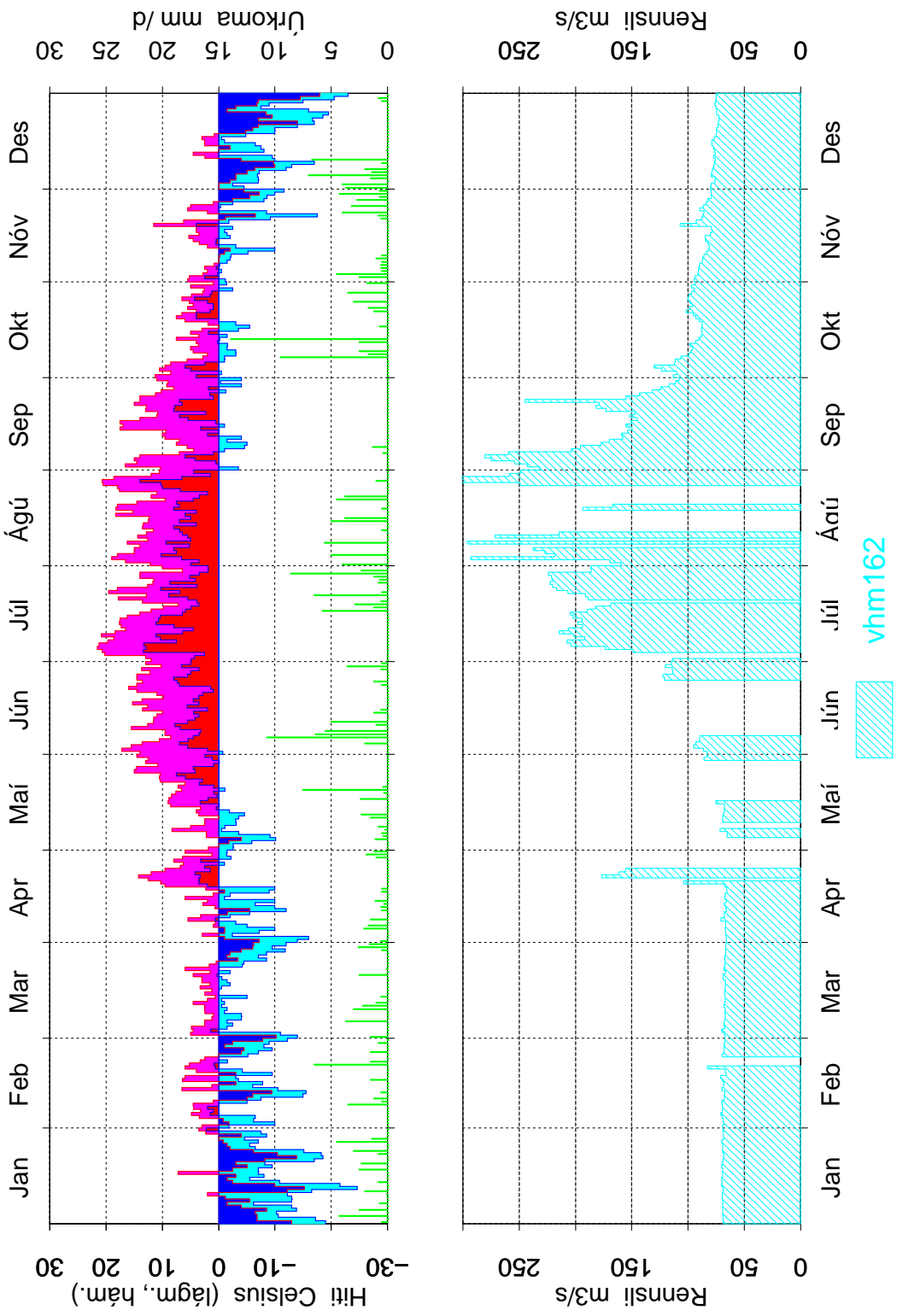

Mynd 8: Dagsmeðalrennsli fyrir vhm 162, árið 1976

Grímsstaðir 1977

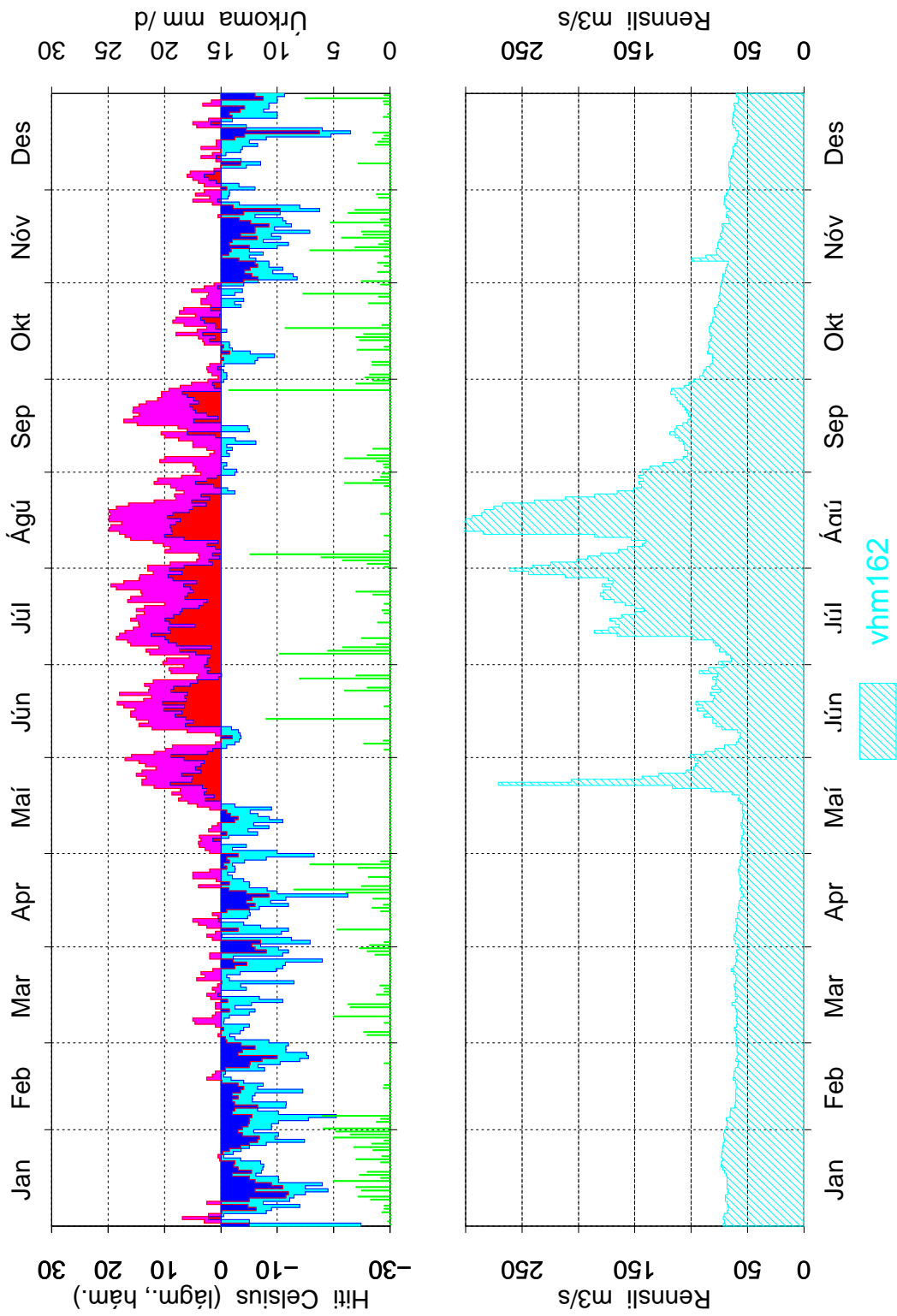

Mynd 9: Dagsmeðalrennsli fyrir vhm 162, árið 1977

Grímsstaðir 1978

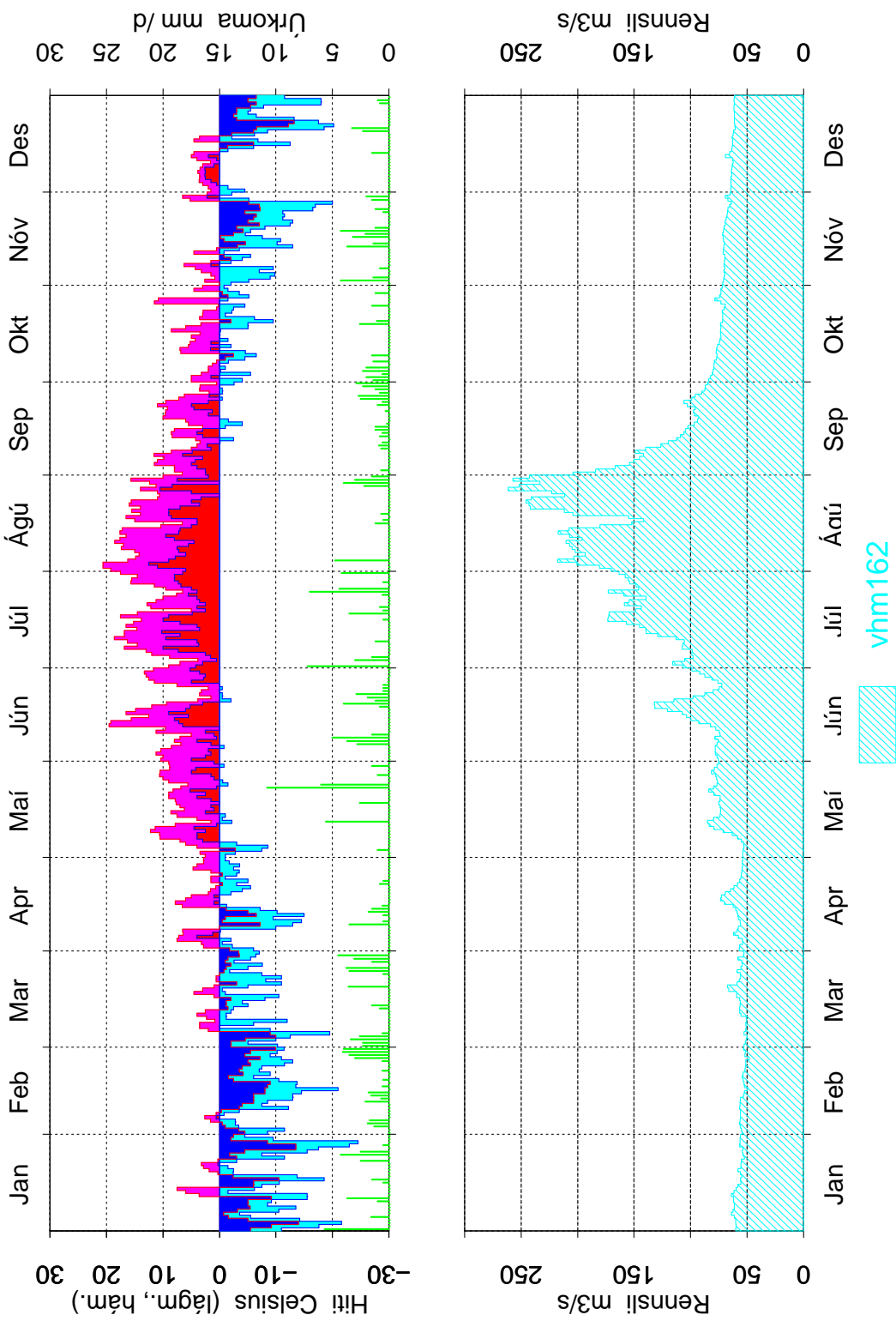

Mynd 10: Dagsmeðalrennsli fyrir vhm 162, árið 1978

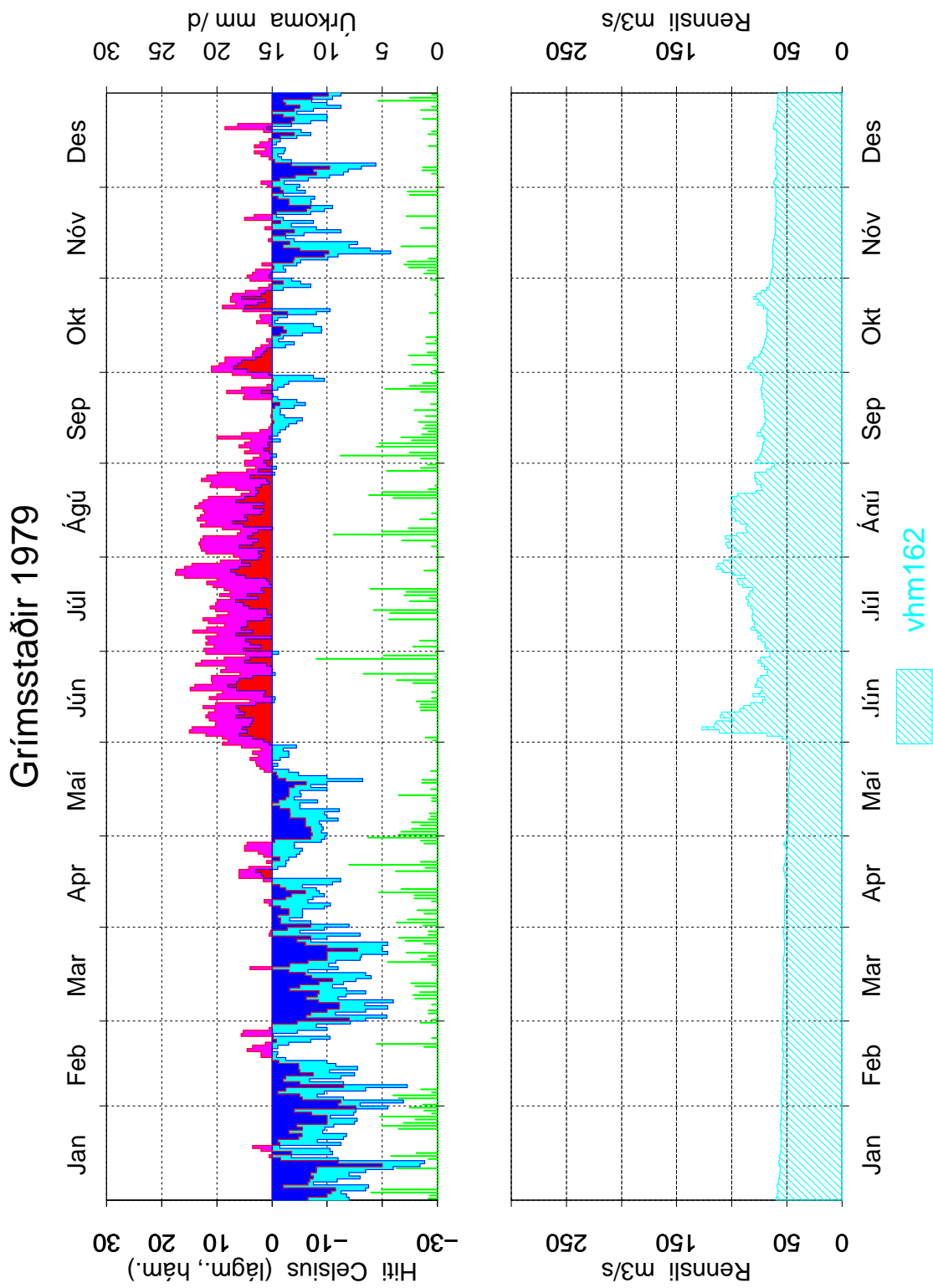

Mynd 11: Dagsmeðalrennsli fyrir vhm 162, árið 1979

Grímsstaðir 1980

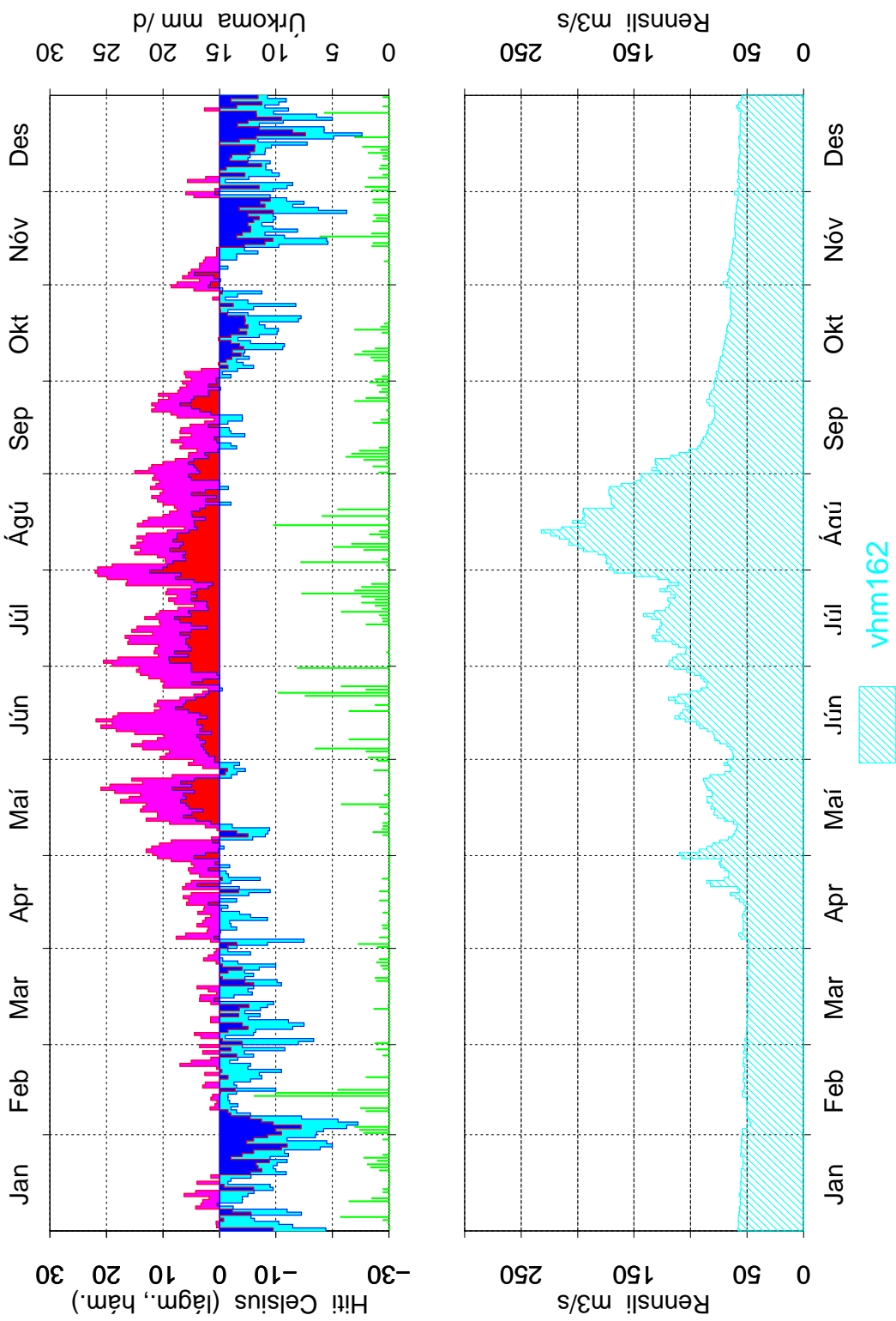

Mynd 12: Dagsmeðalrennsli fyrir vhm 162, árið 1980

Grímsstaðir 1981

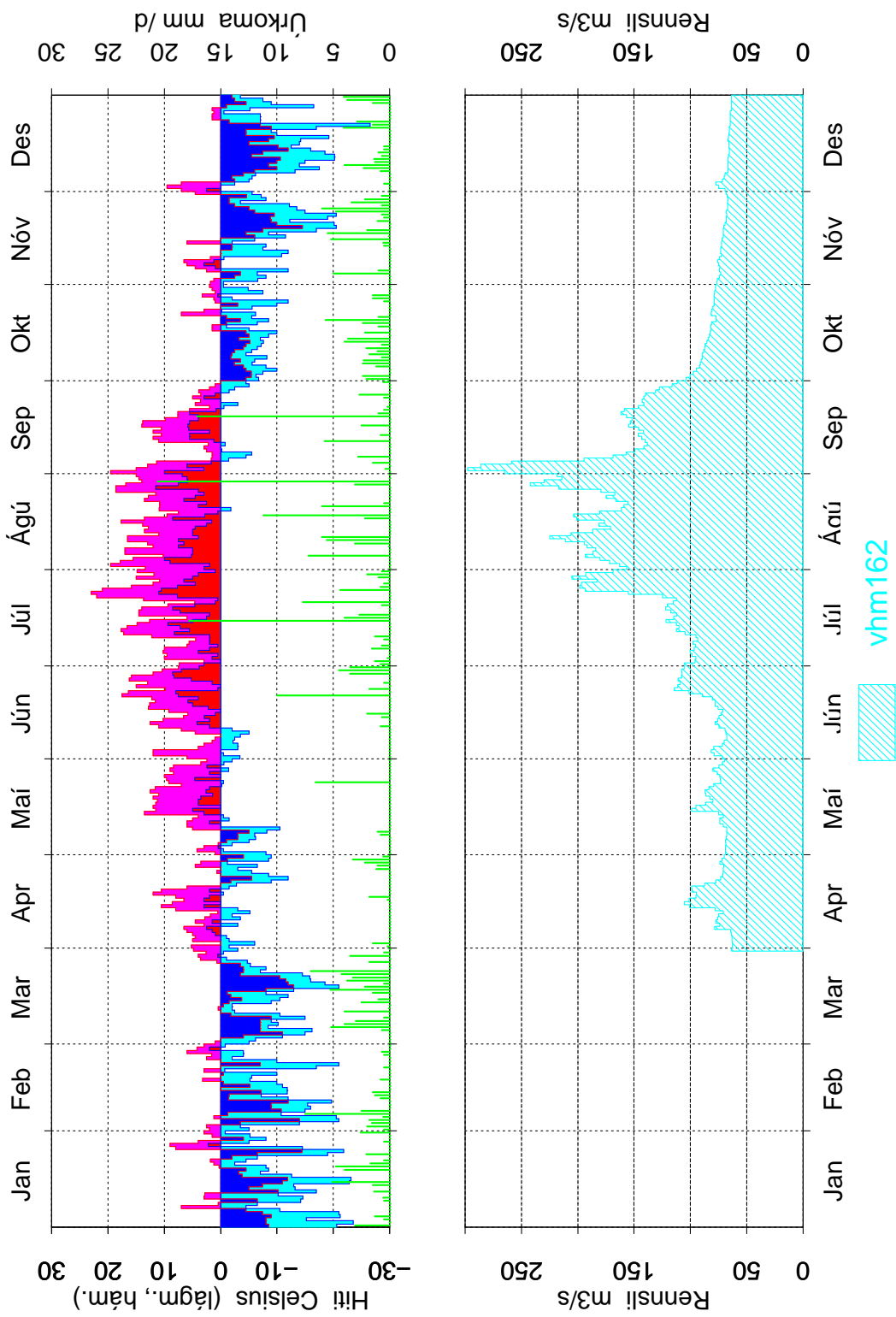

Mynd 13: Dagsmeðalrennsli fyrir vhm 162, árið 1981

Grímsstaðir 1982

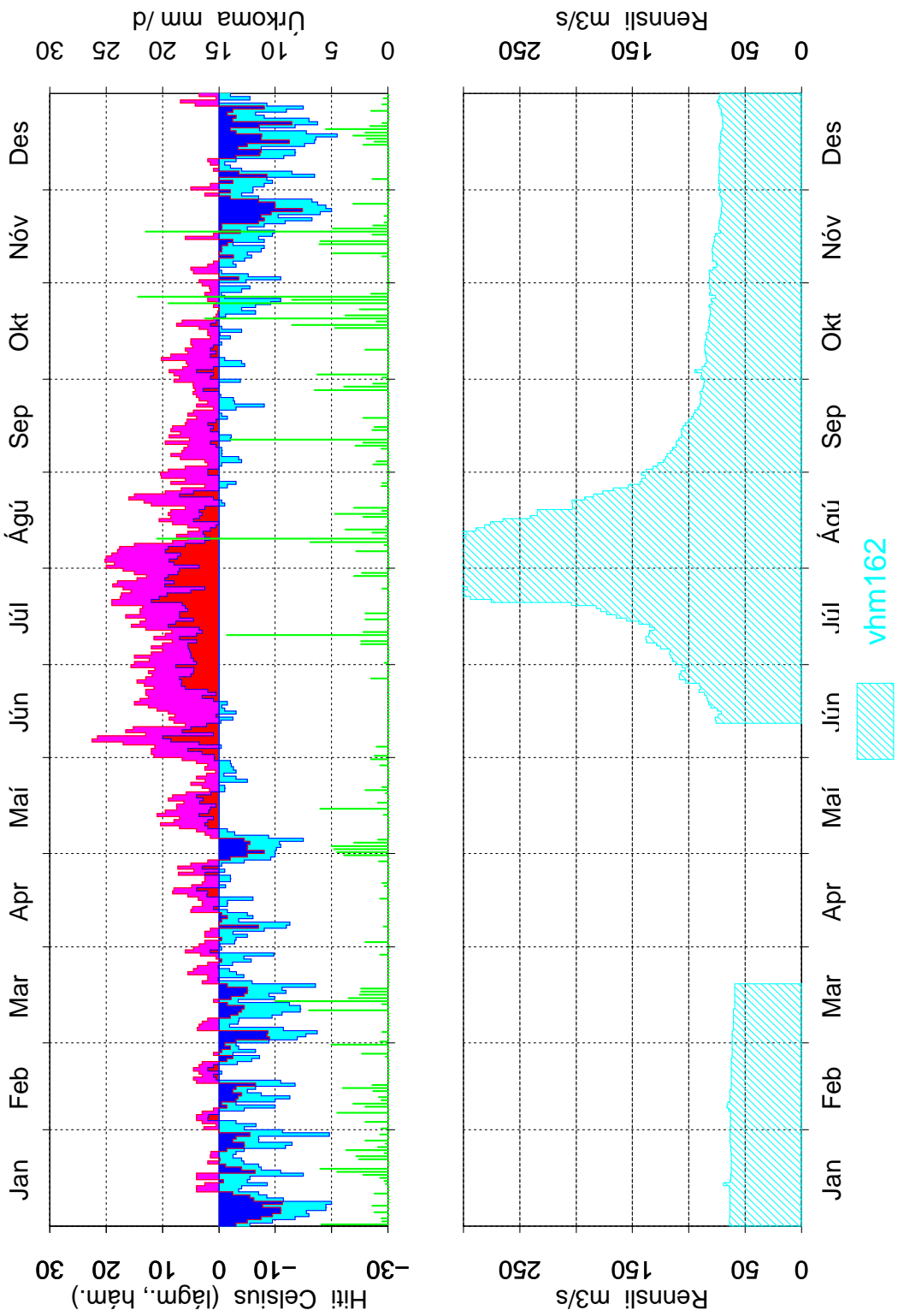

Mynd 14: Dagsmeðalrennsli fyrir vhm 162, árið 1982

Grímsstaðir 1983

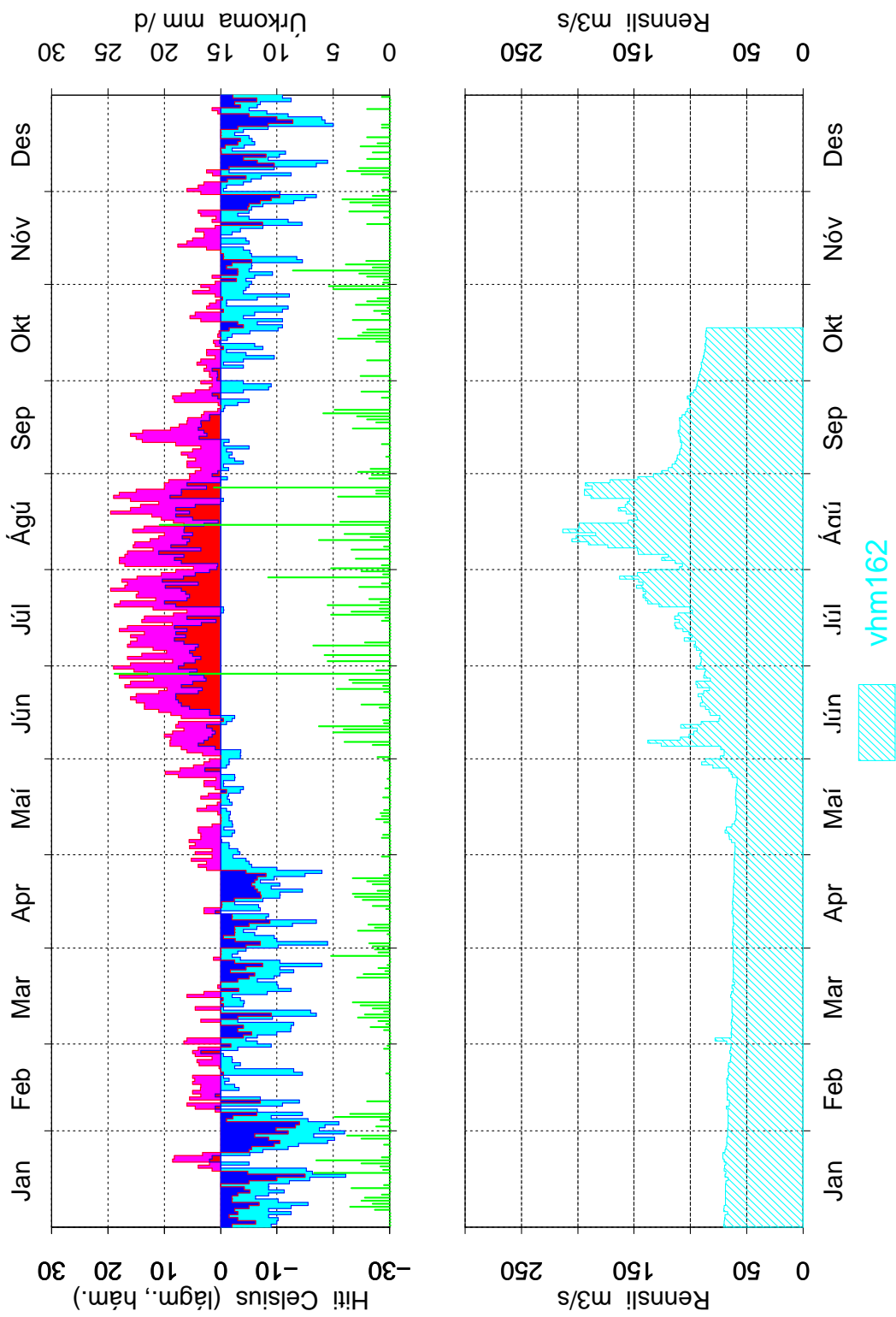

Mynd 15: Dagsmeðalrennsli fyrir vhm 162, árið 1983

Grímsstaðir 1984

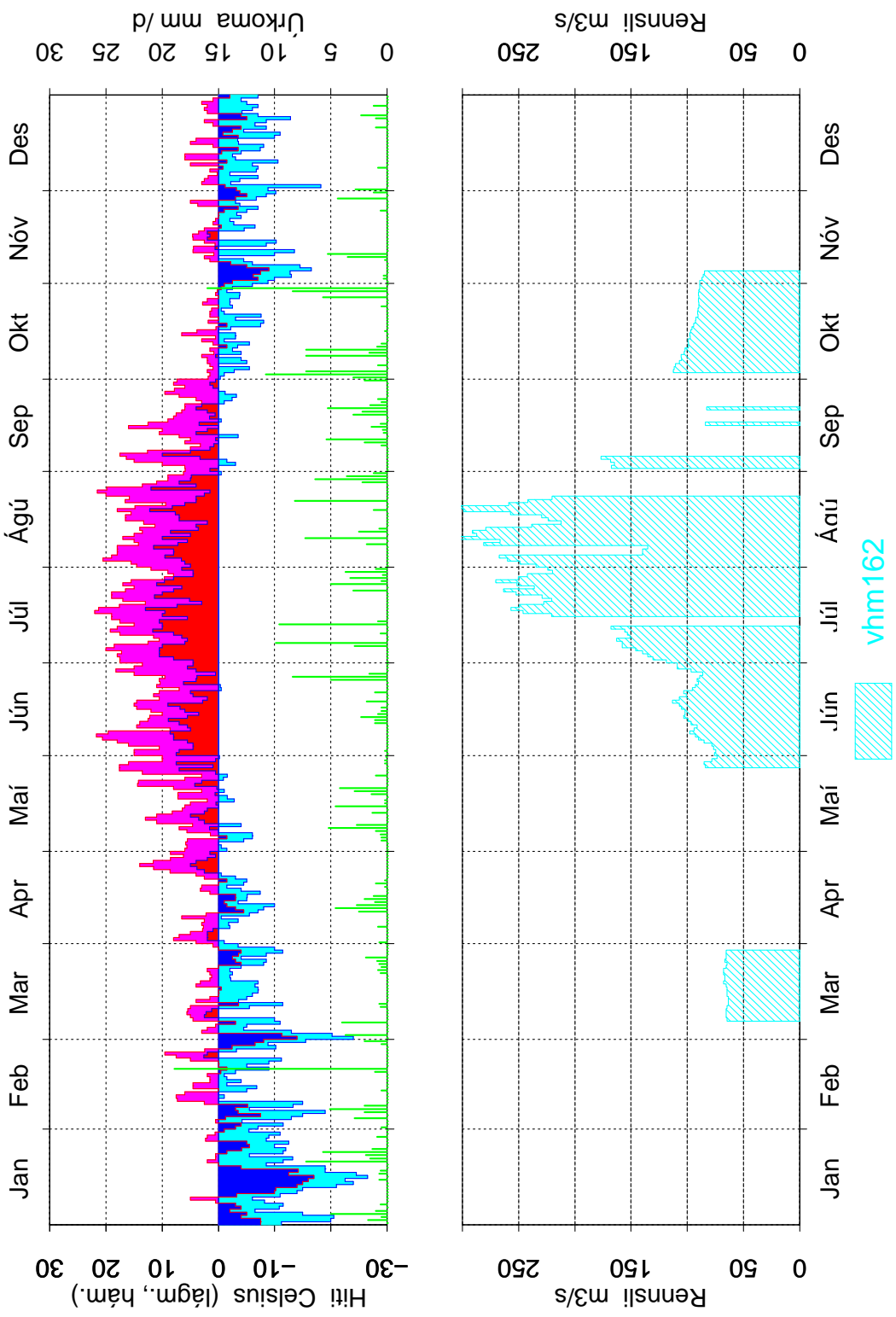

Mynd 16: Dagsmeðalrennsli fyrir vhm 162, árið 1984

Grímsstaðir 1985

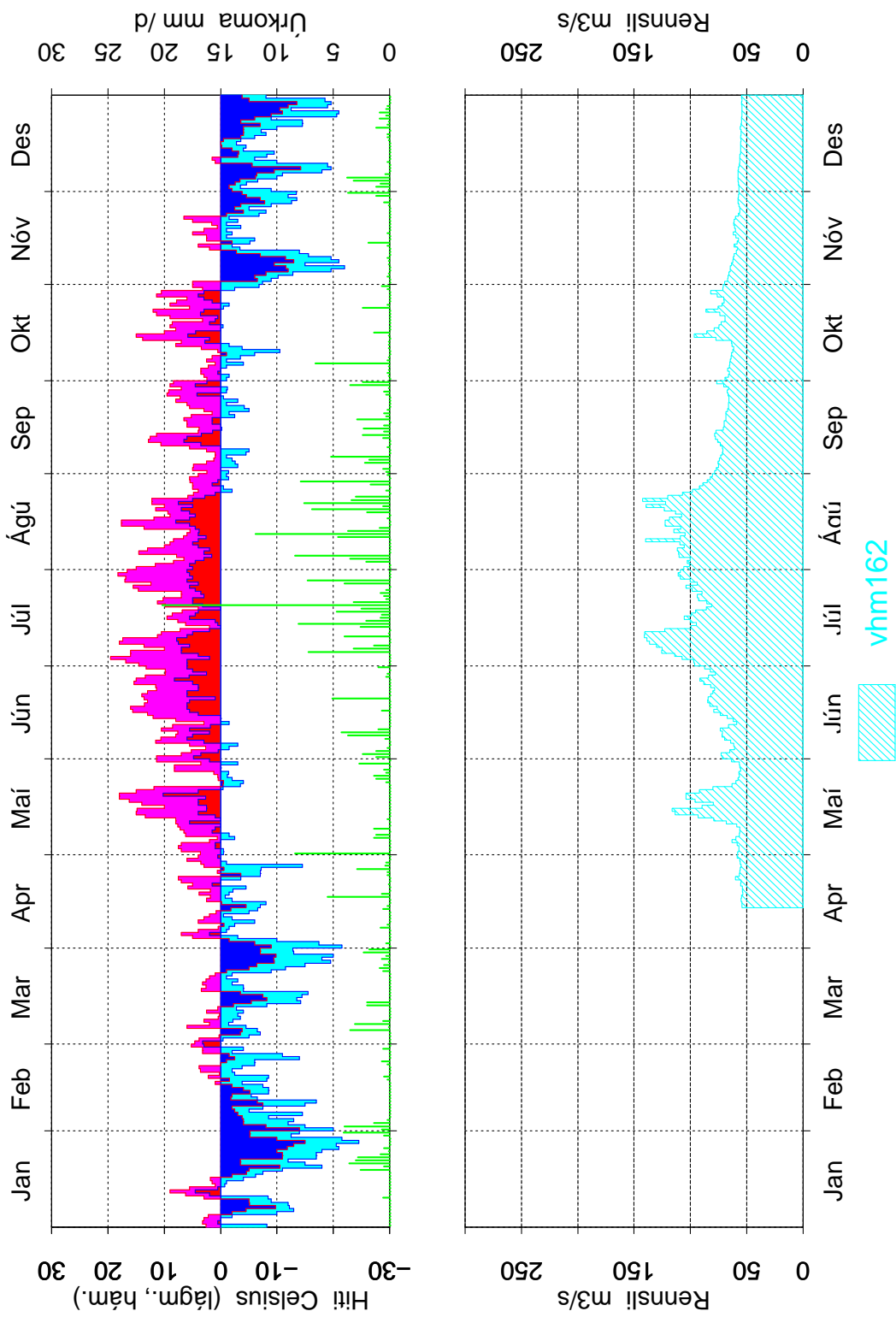

Mynd 17: Dagsmeðalrennsli fyrir vhm 162, árið 1985

Grímsstaðir 1986

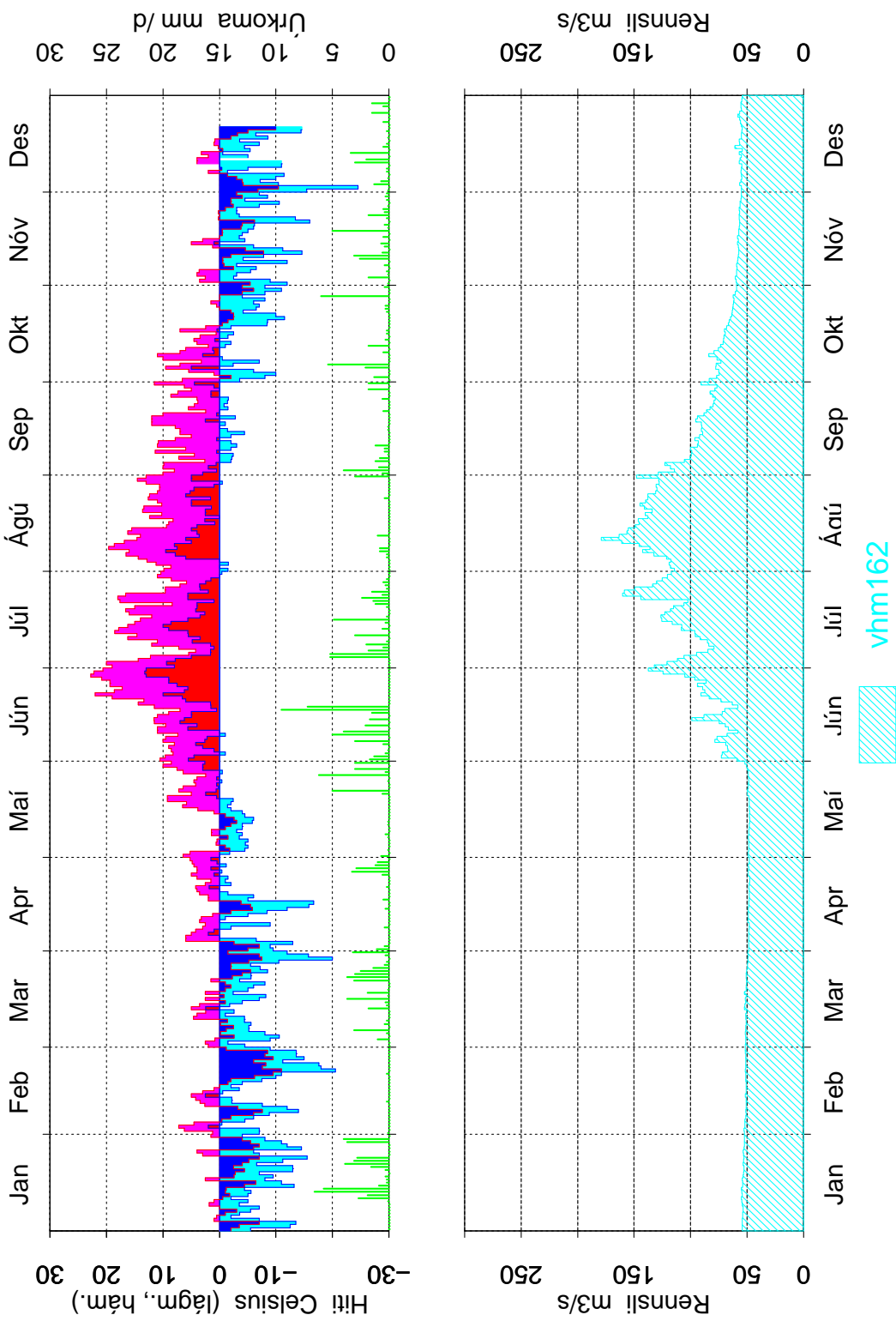

Mynd 18: Dagsmeðalrennsli fyrir vhm 162, árið 1986

Grímsstaðir 1987

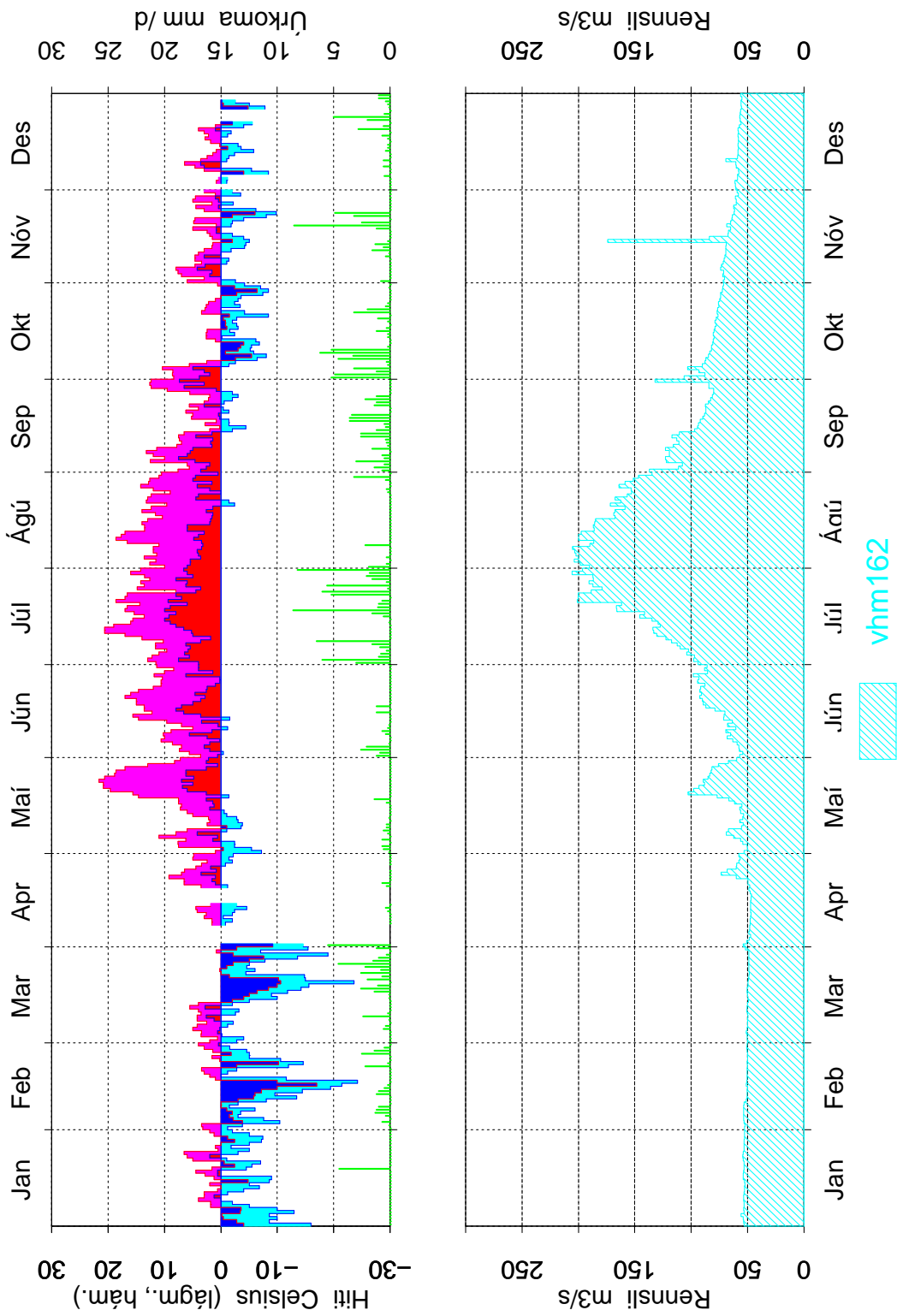

Mynd 19: Dagsmeðalrennsli fyrir vhm 162, árið 1987

Grímsstaðir 1988

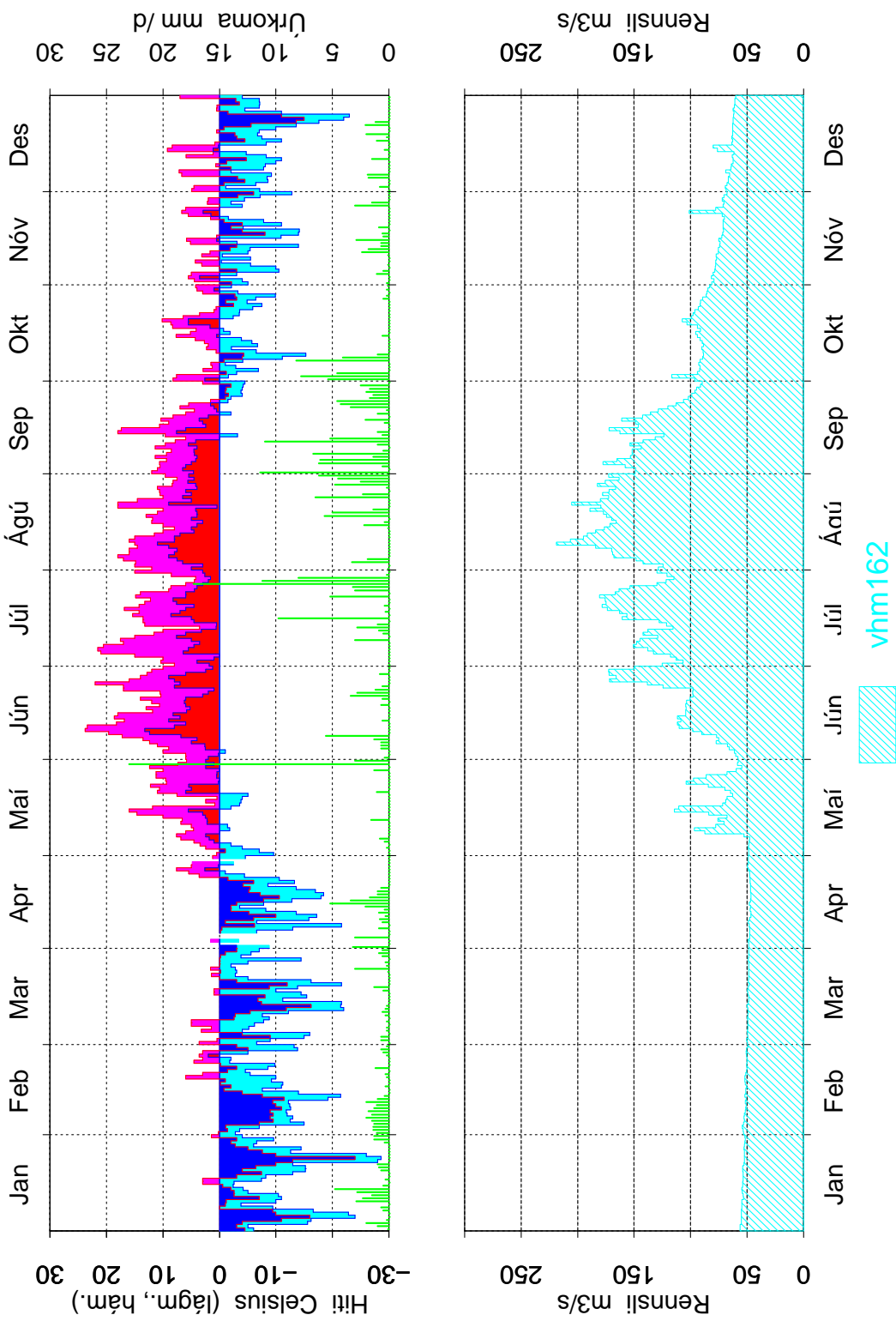

Mynd 20: Dagsmeðalrennsli fyrir vhm 162, árið 1988

Grímsstaðir 1989

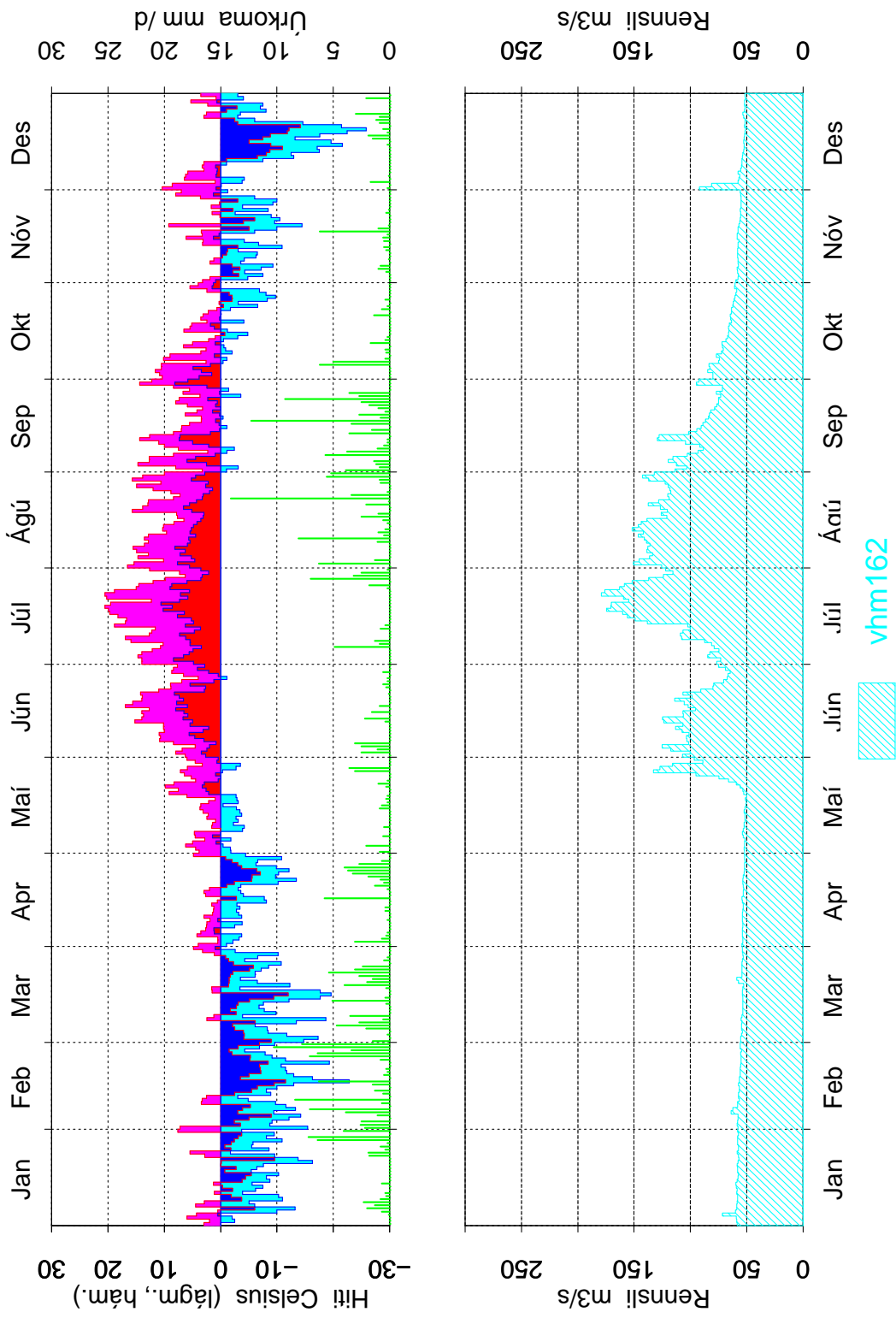

Mynd 21: Dagsmeðalrennsli fyrir vhm 162, árið 1989

Grímsstaðir 1990

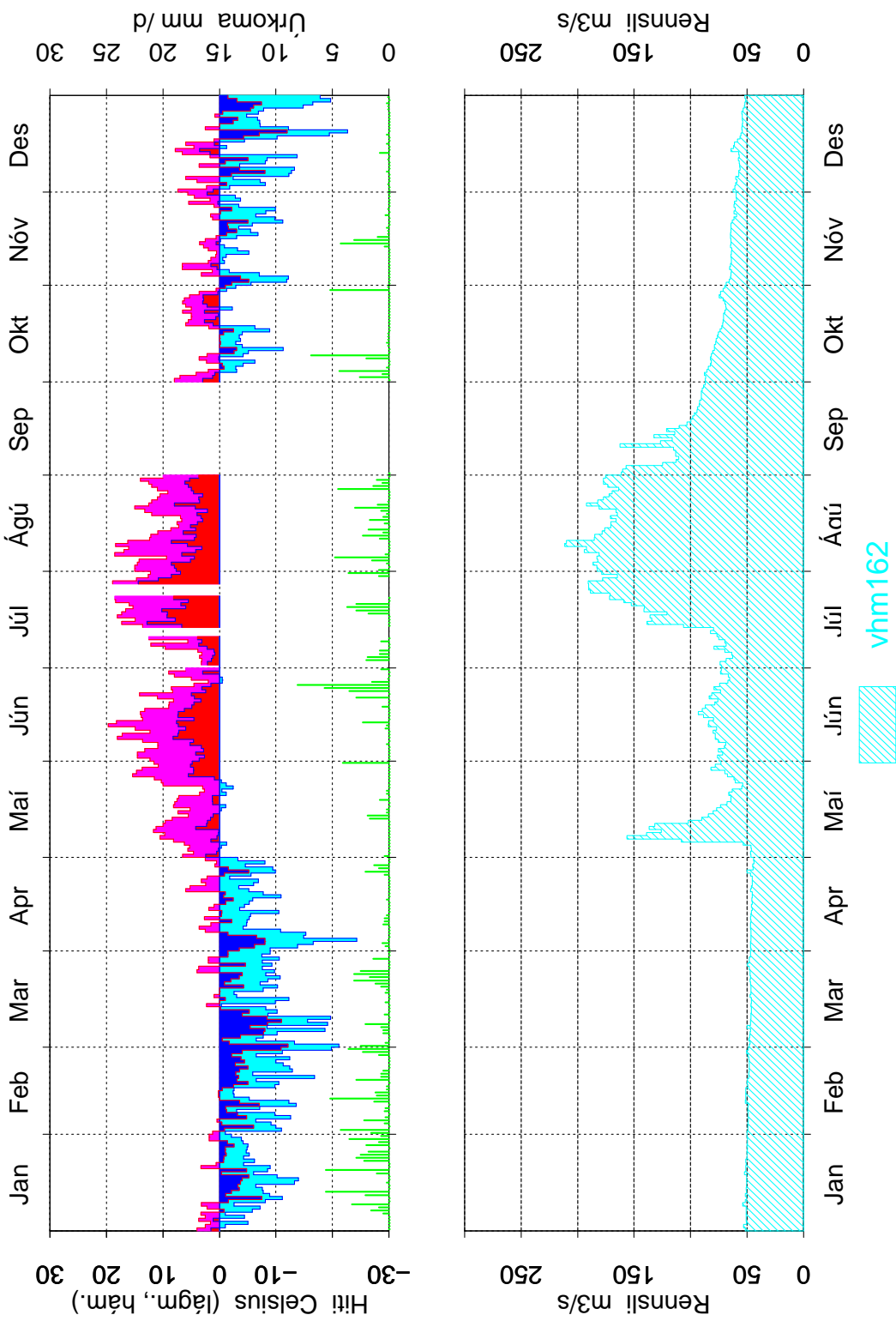

Mynd 22: Dagsmeðalrennsli fyrir vhm 162, árið 1990

Grímsstaðir 1991

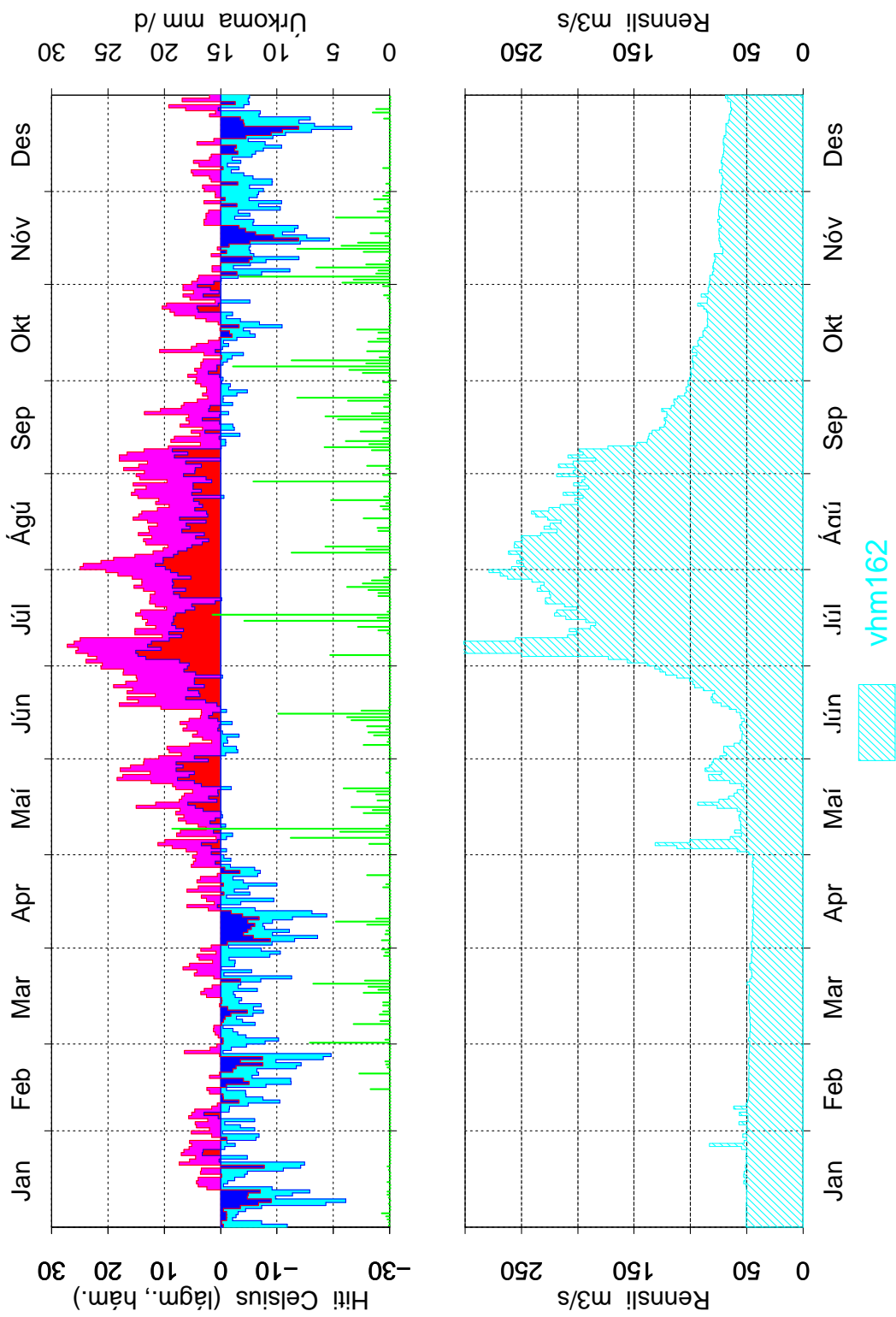

Mynd 23: Dagsmeðalrennsli fyrir vhm 162, árið 1991

Grímsstaðir 1992

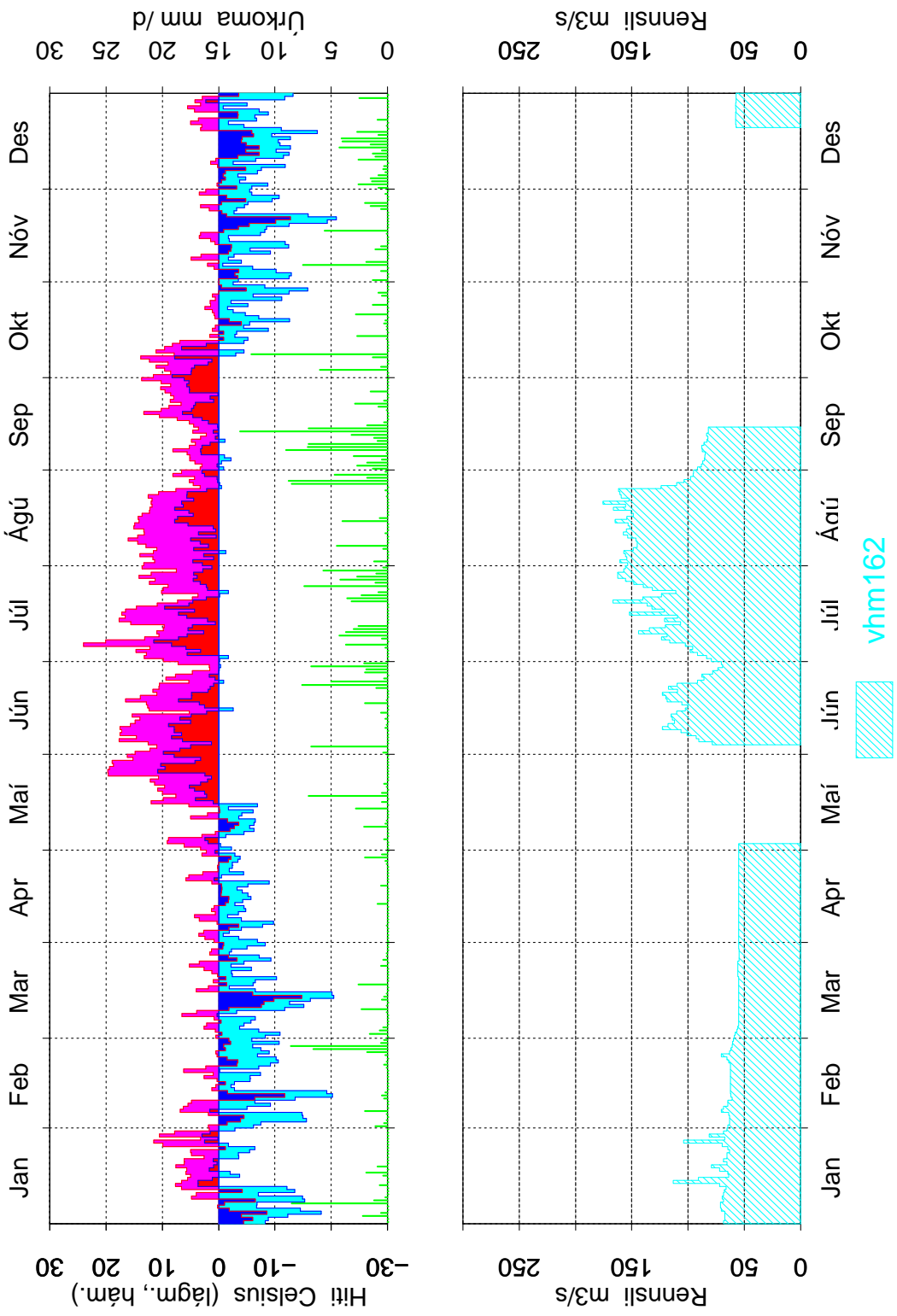

Mynd 24: Dagsmeðalrennsli fyrir vhm 162, árið 1992

Grímsstaðir 1993

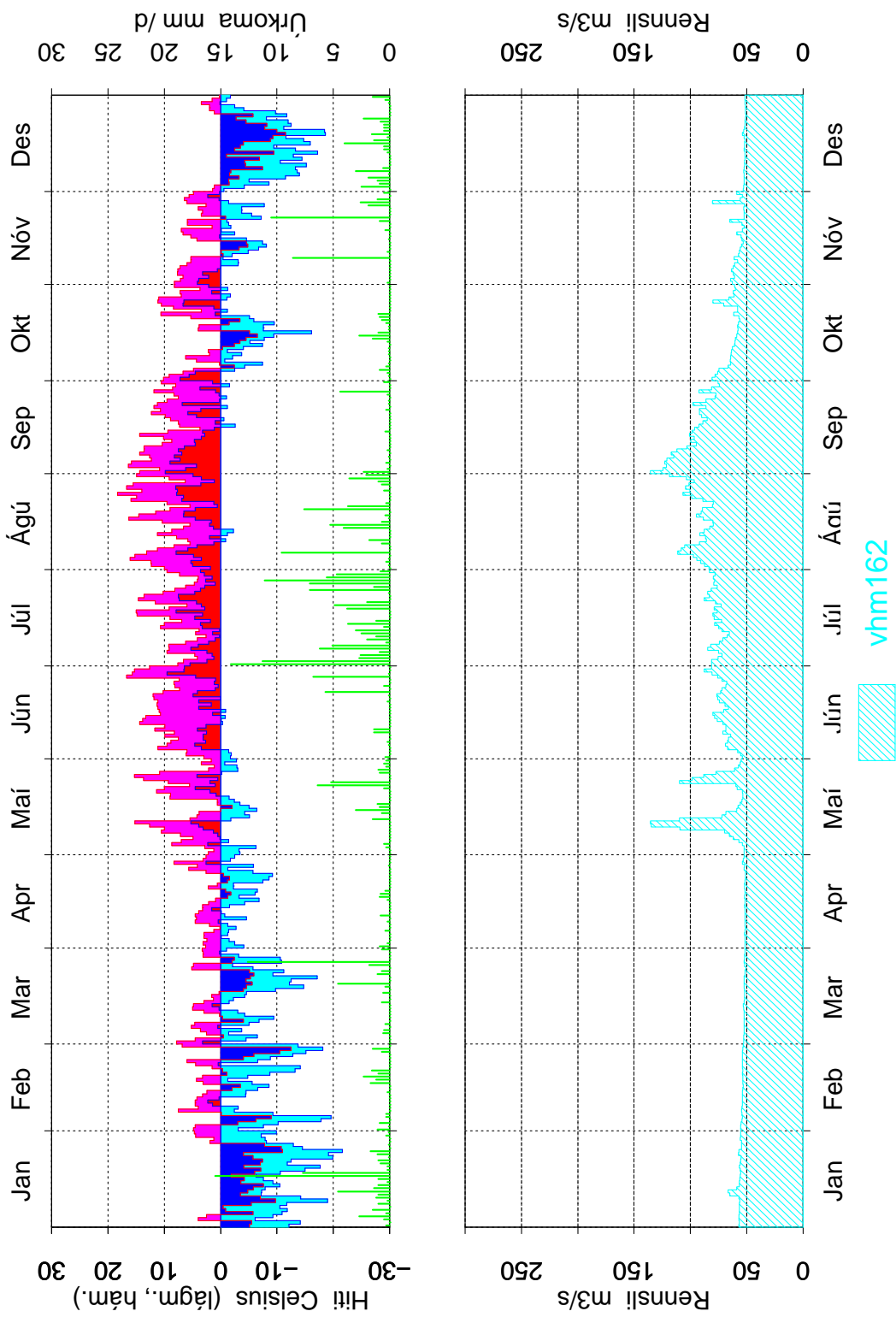

Mynd 25: Dagsmeðalrennsli fyrir vhm 162, árið 1993

Grímsstaðir 1994

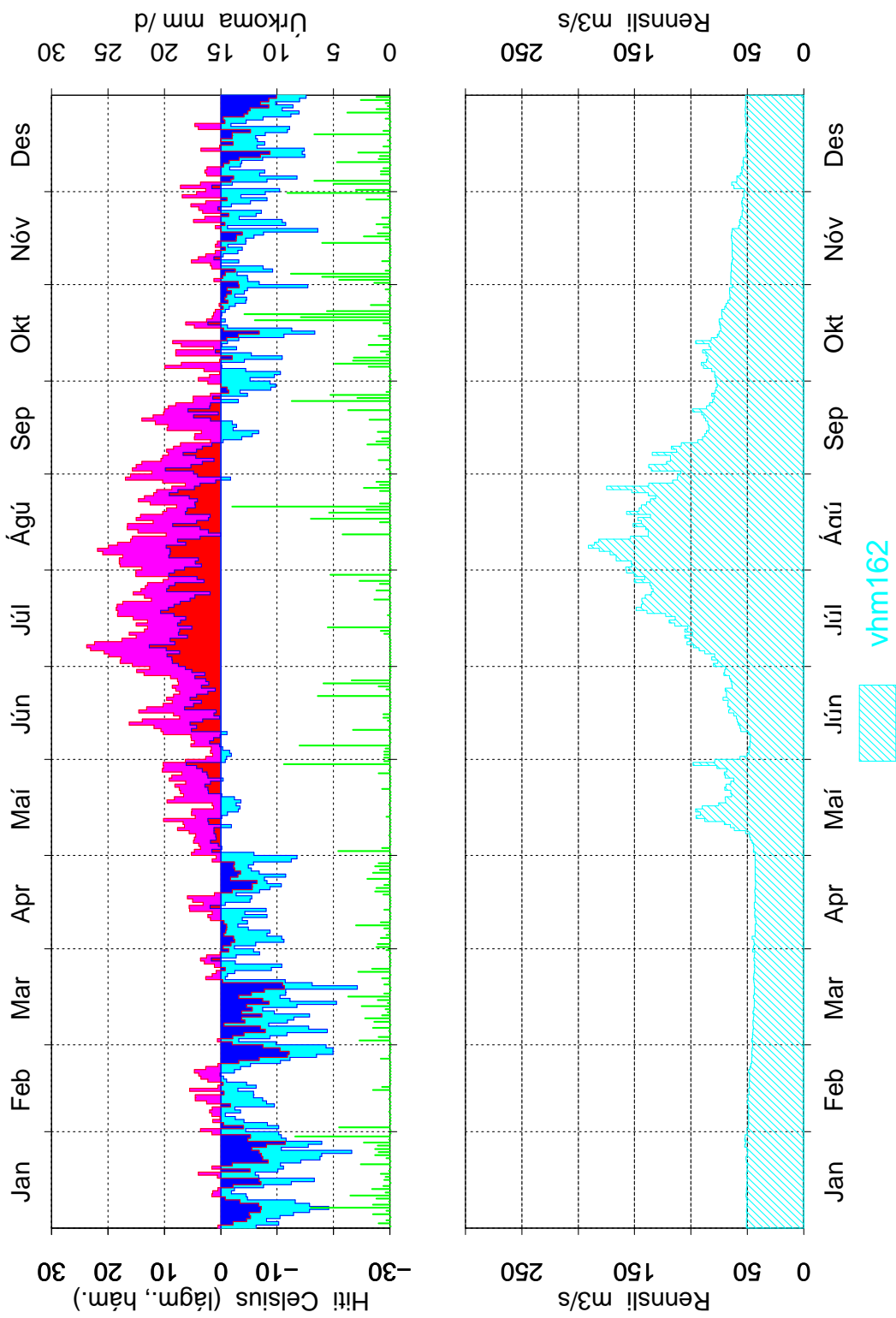

Mynd 26: Dagsmeðalrennsli fyrir vhm 162, árið 1994

Grímsstaðir 1995

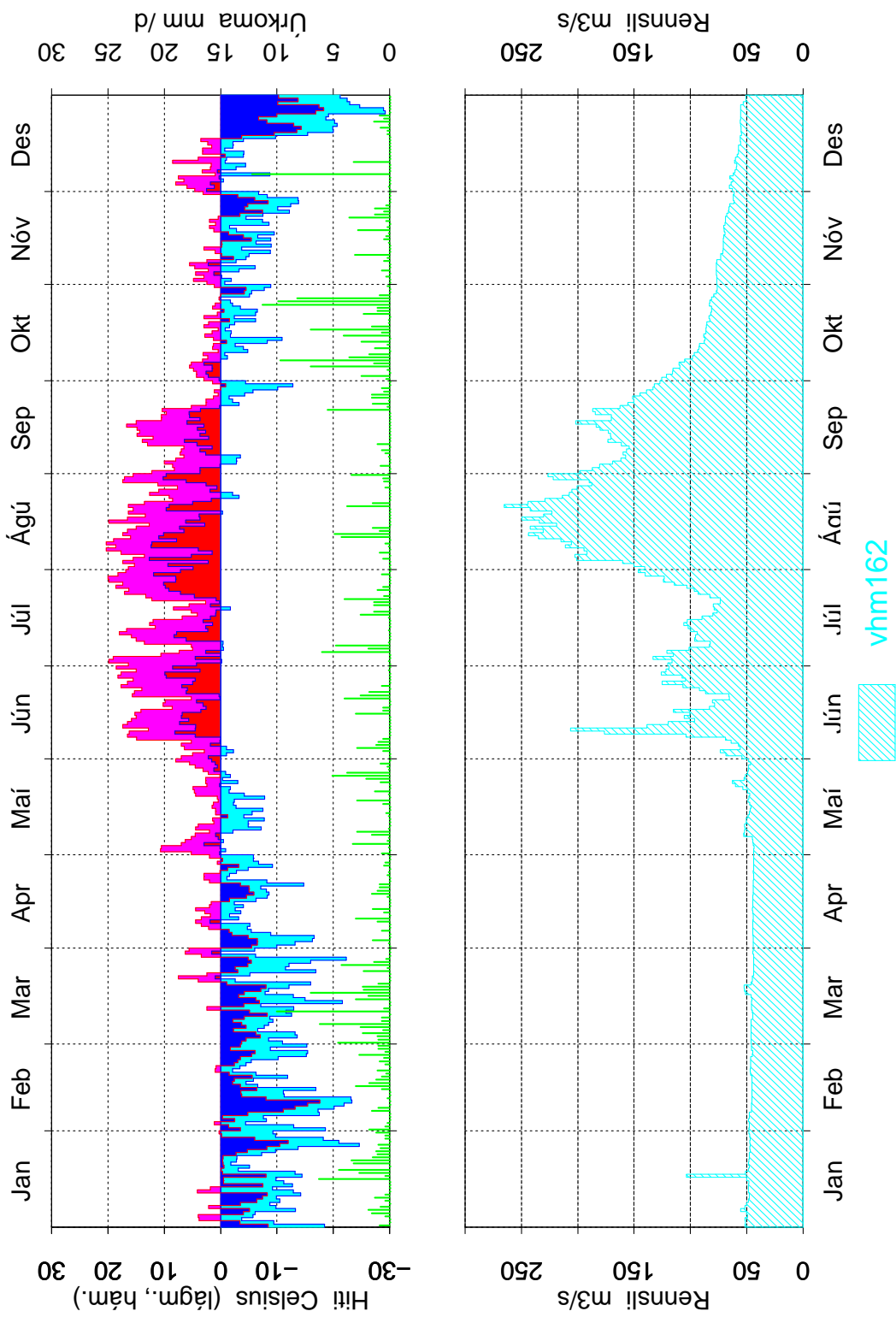

Mynd 27: Dagsmeðalrennsli fyrir vhm 162, árið 1995

Grímsstaðir 1996

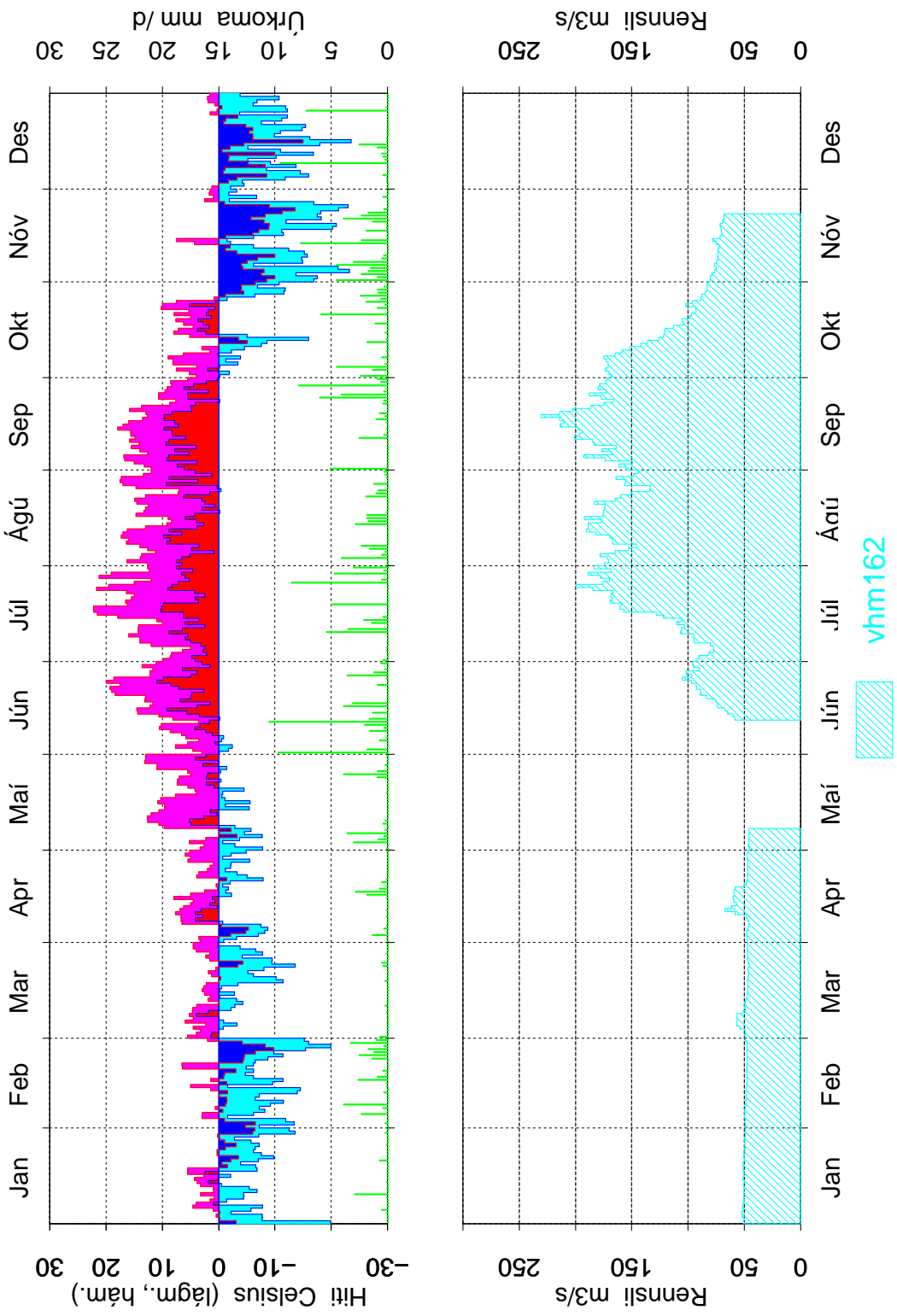

Mynd 28: Dagsmeðalrennsli fyrir vhm 162, árið 1996

Grímsstaðir 1997

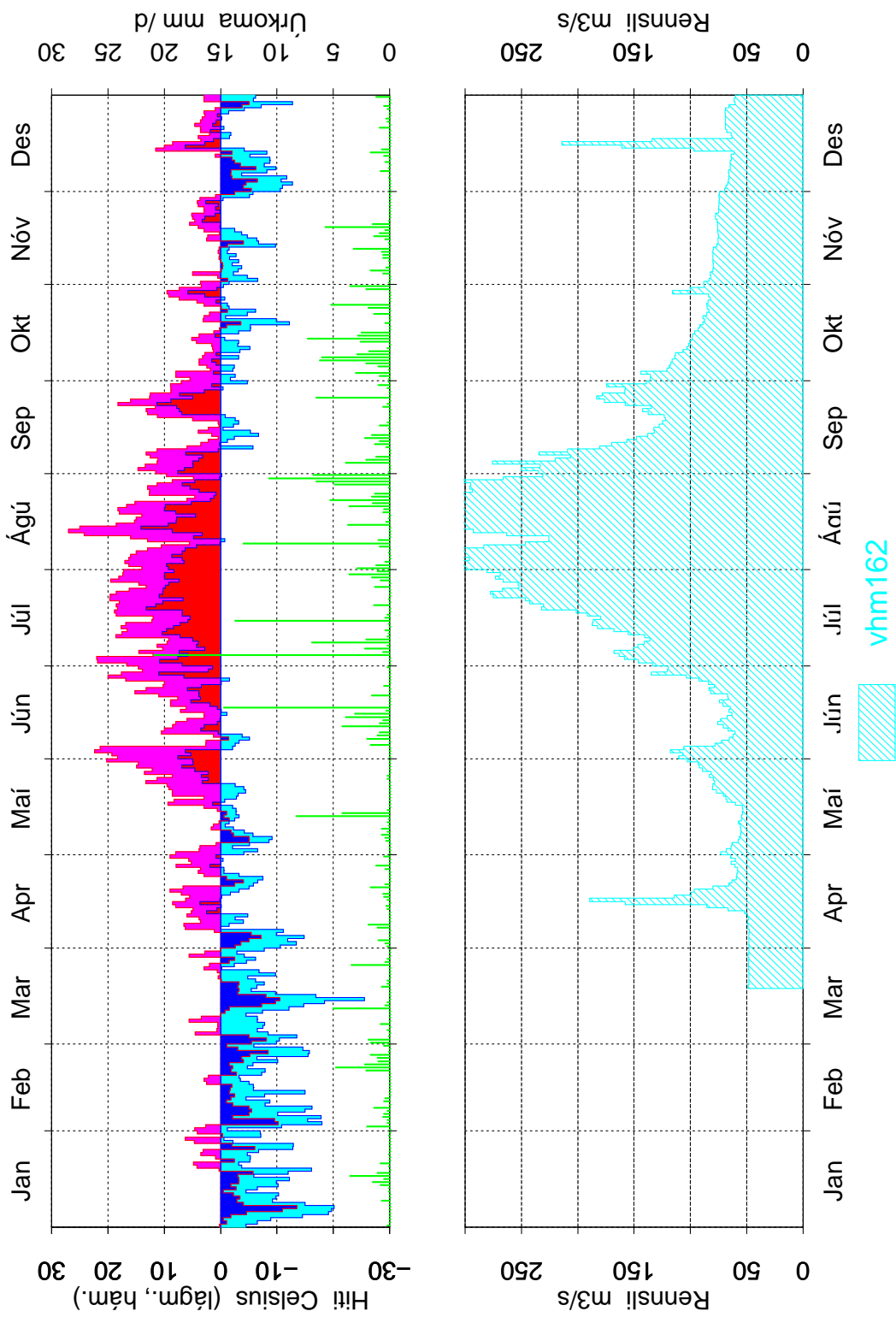

Mynd 29: Dagsmeðalrennsli fyrir vhm 162, árið 1997

Grímsstaðir 1972

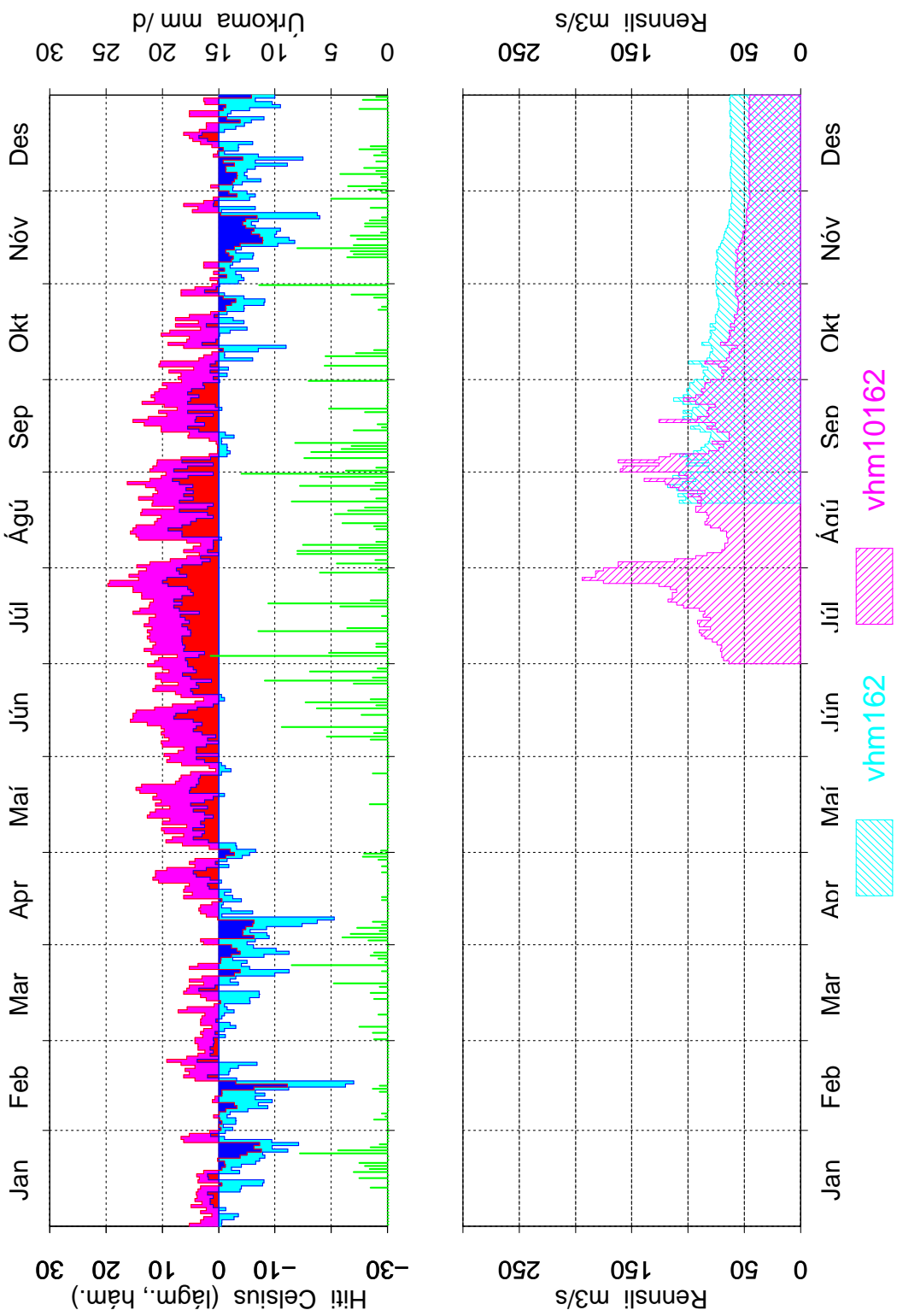

Mynd 30: Samanburður á gömlum og nýjum gögnum, vhm 162, 1972, dagsmedalrennsli

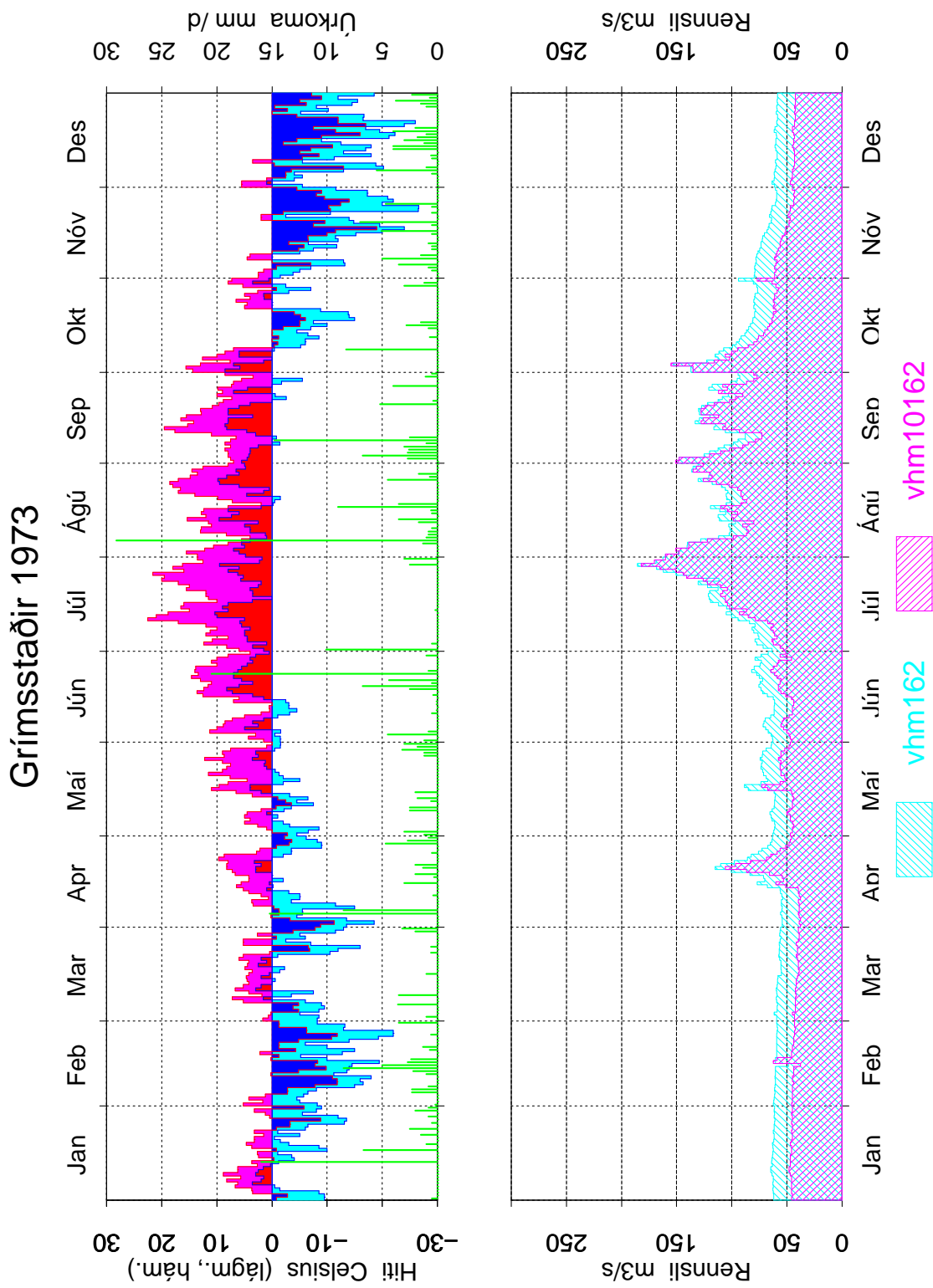

Mynd 31: Samanburður á gömlum og nýjum gögnum, vhm 162, 1973, dagsmeðalrennsli

Grímsstaðir 1974

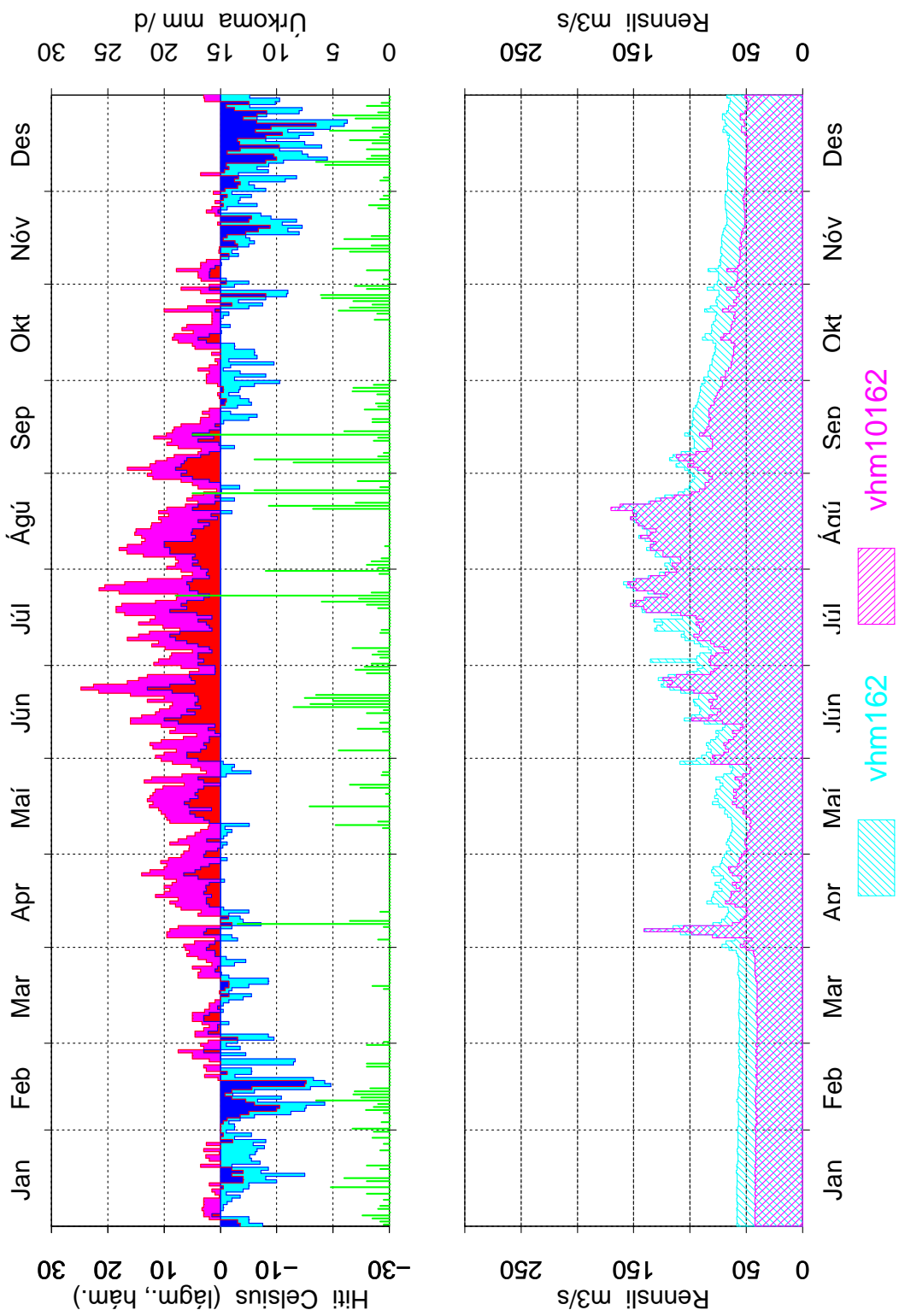

Mynd 32: Samanburður á gömlum og nýjum gögnum, vhm 162, 1974, dagsmedalrennsli

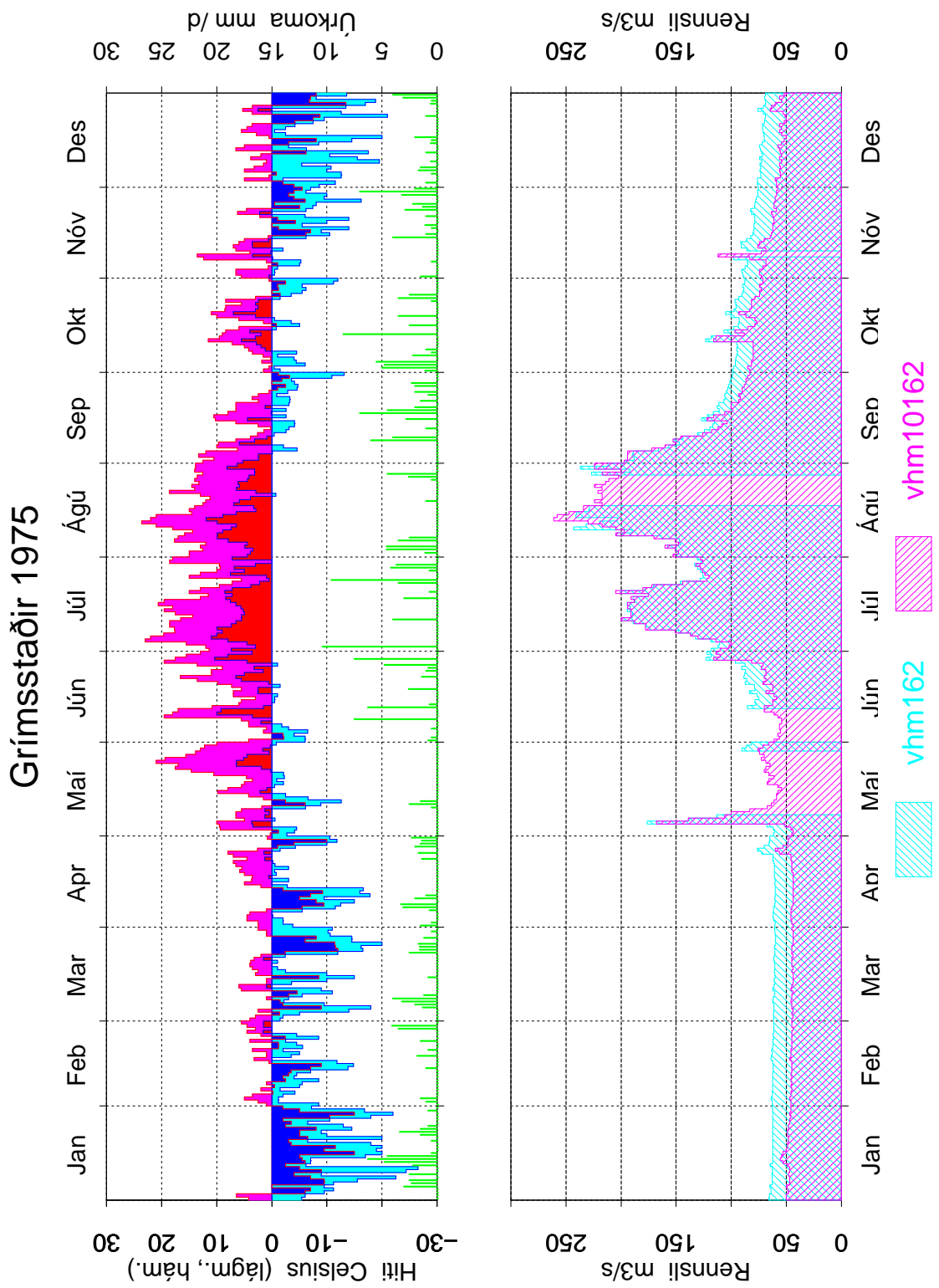

Mynd 33: Samanburður á gömlum og nýjum gögnum, vhm 162, 1975, dagsmeðalrennsli

Grímsstaðir 1976

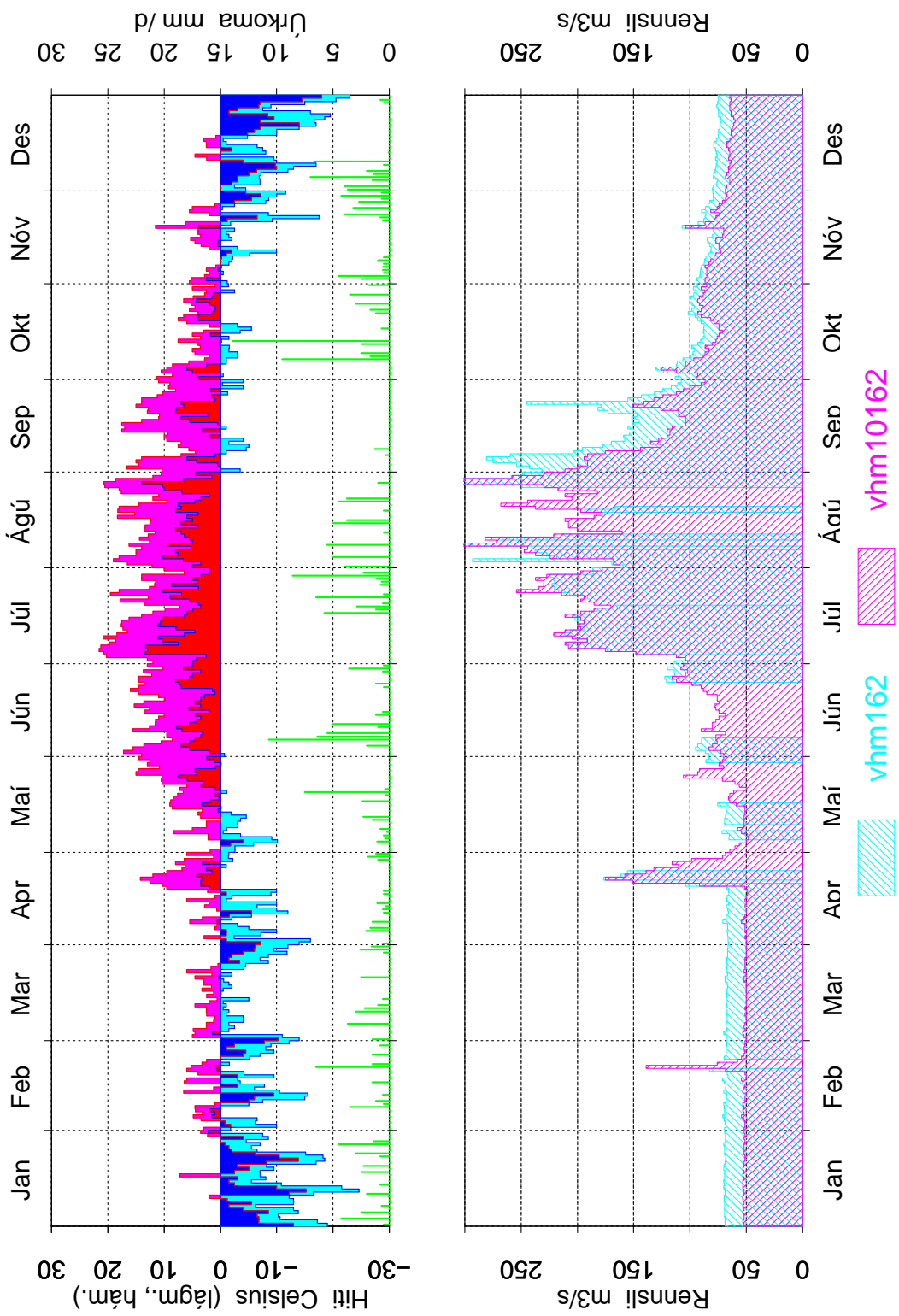

Mynd 34: Samanburður á gömlum og nýjum gögnum, vhm 162, 1976, dagsmedalrennsli

Grímsstaðir 1977

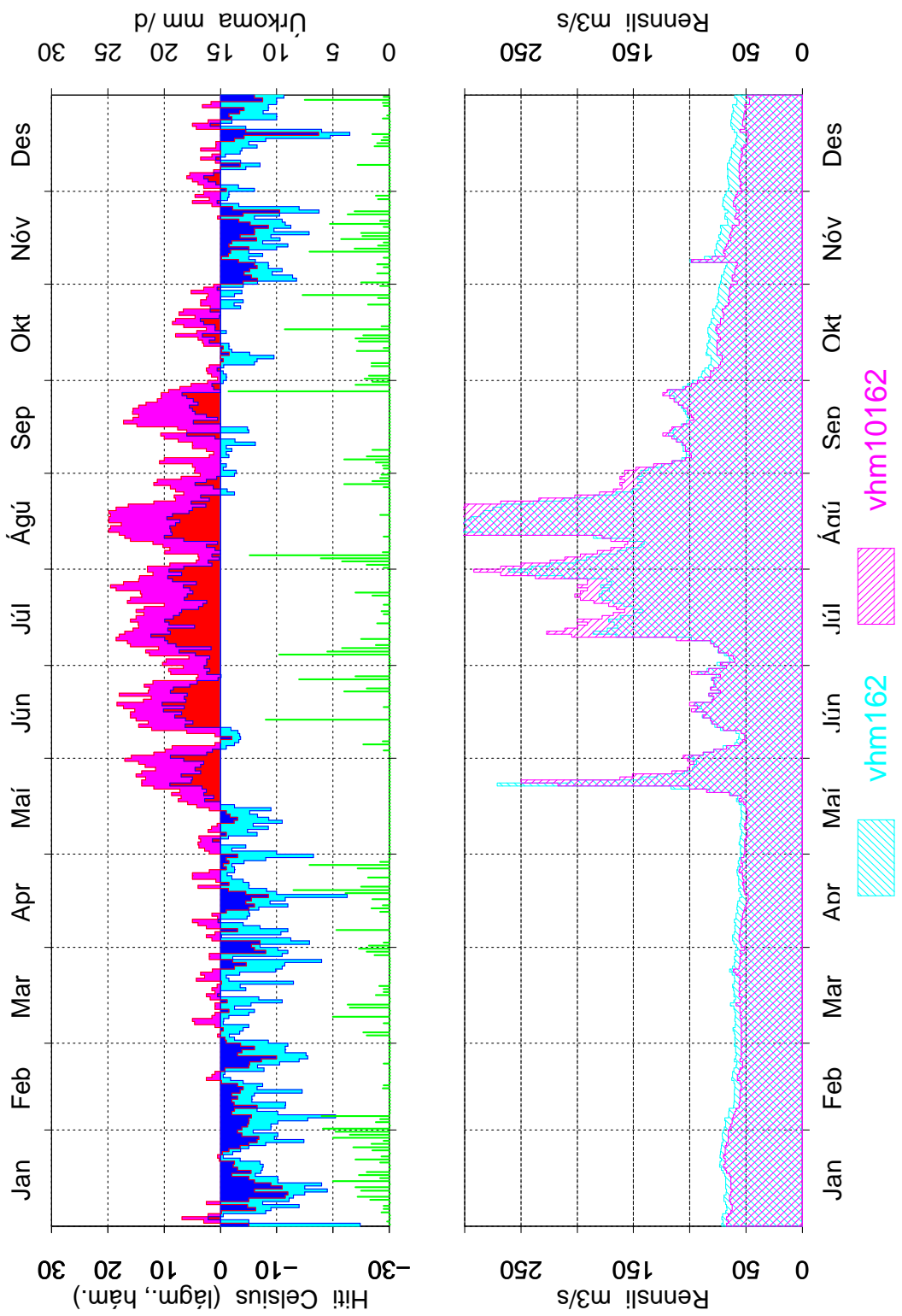

Mynd 35: Samanburður á gömlum og nýjum gögnum, vhm 162, 1977, dagsmeðalrennsli

Grímsstaðir 1978

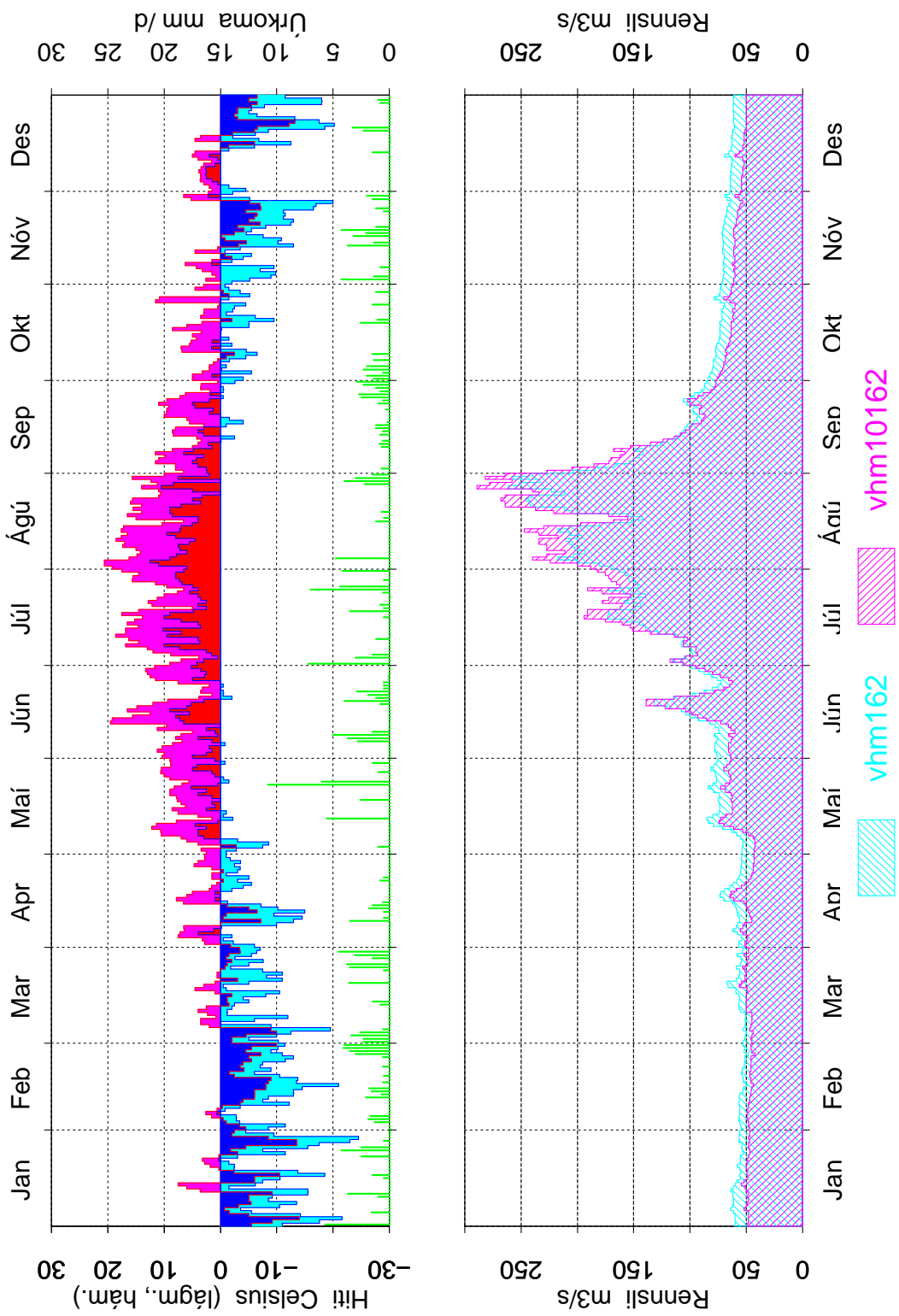

Mynd 36: Samanburður á gömlum og nýjum gögnum, vhm 162, 1978, dagsmedalrennsli

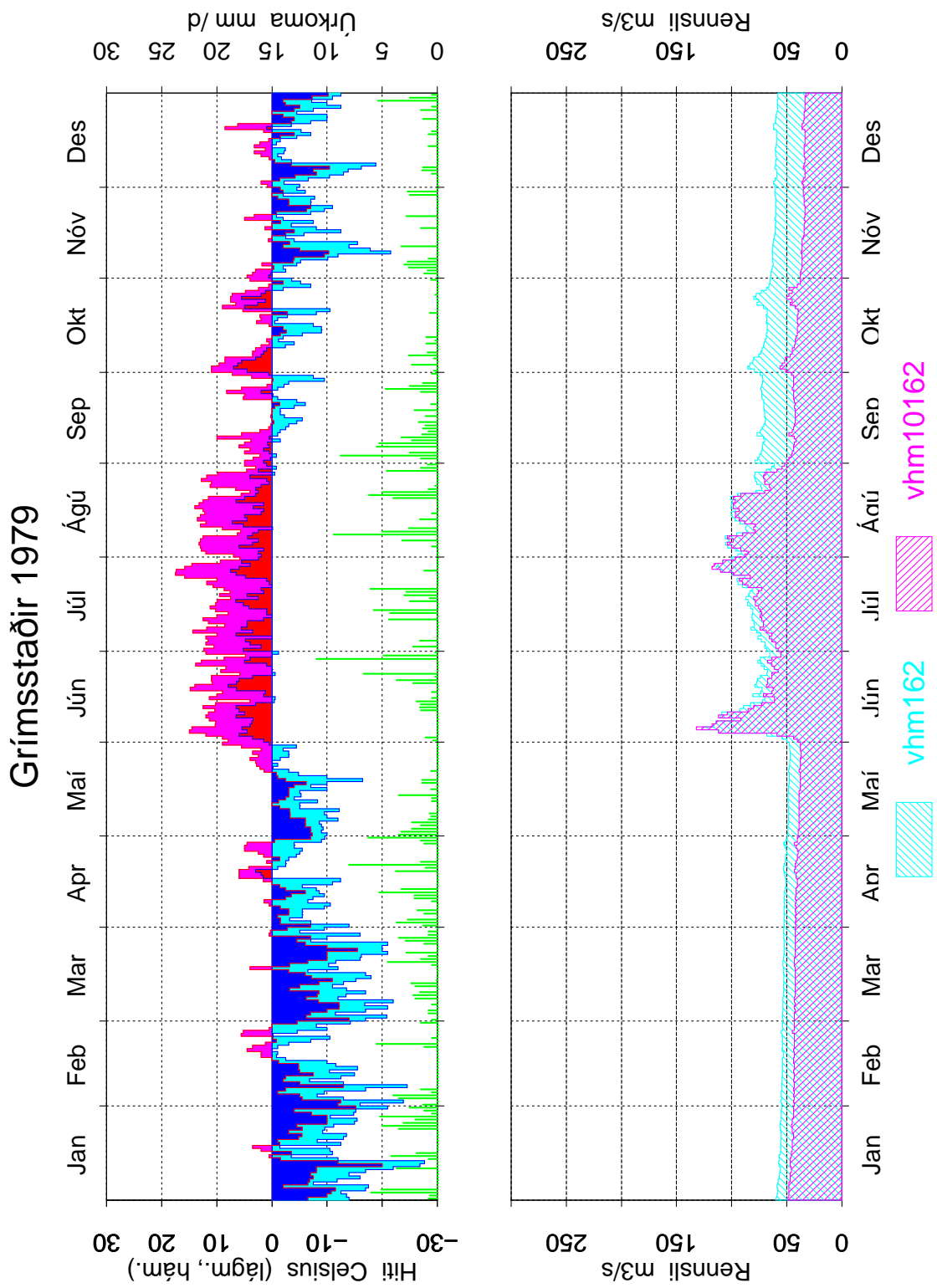

Mynd 37: Samanburður á gömlum og nýjum gögnum, vhm 162, 1979, dagsmeðalrennsli

Grímsstaðir 1980

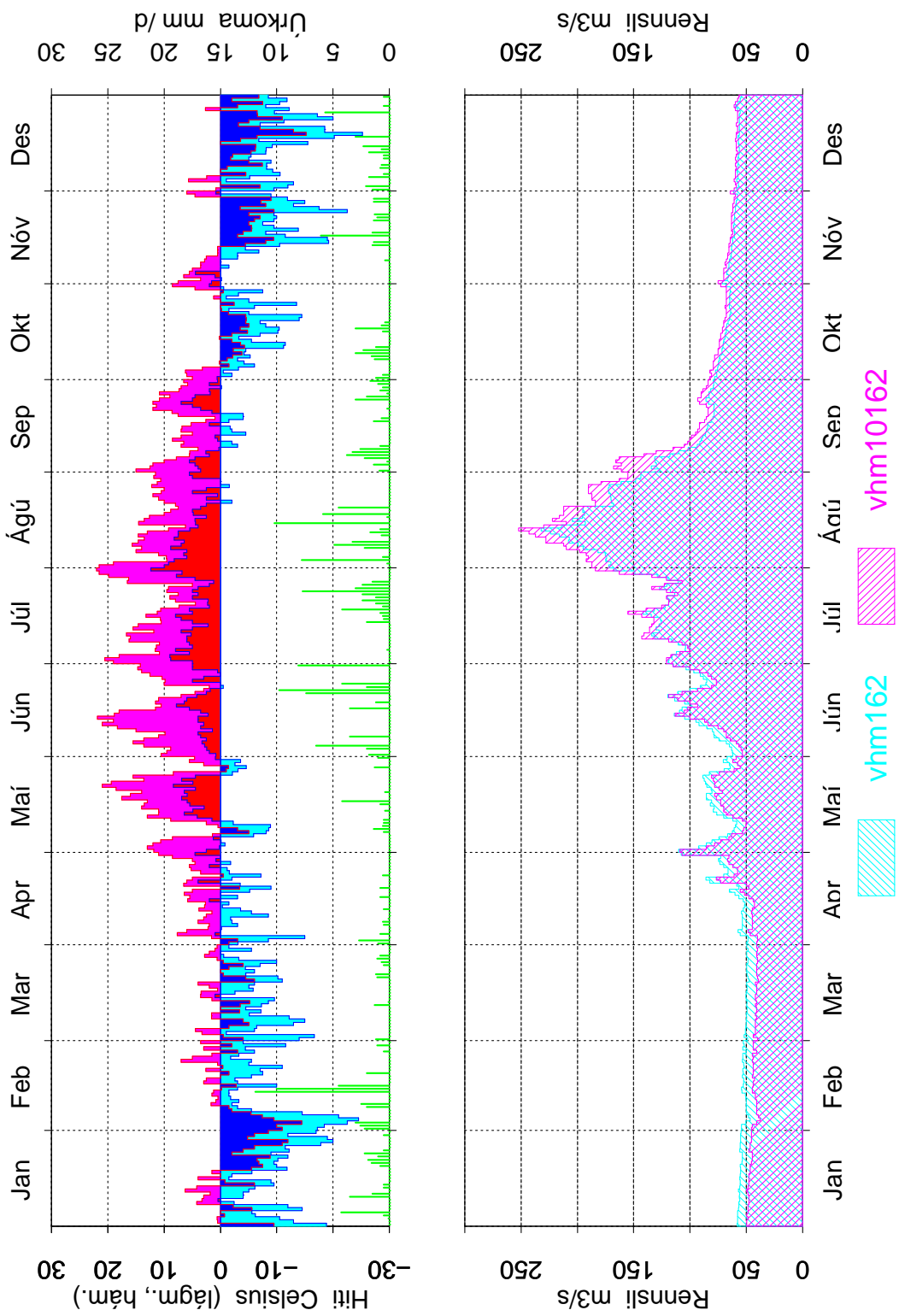

Mynd 38: Samanburður á gömlum og nýjum gögnum, vhm 162, 1980, dagsmeðalrennsli

Grímsstaðir 1981

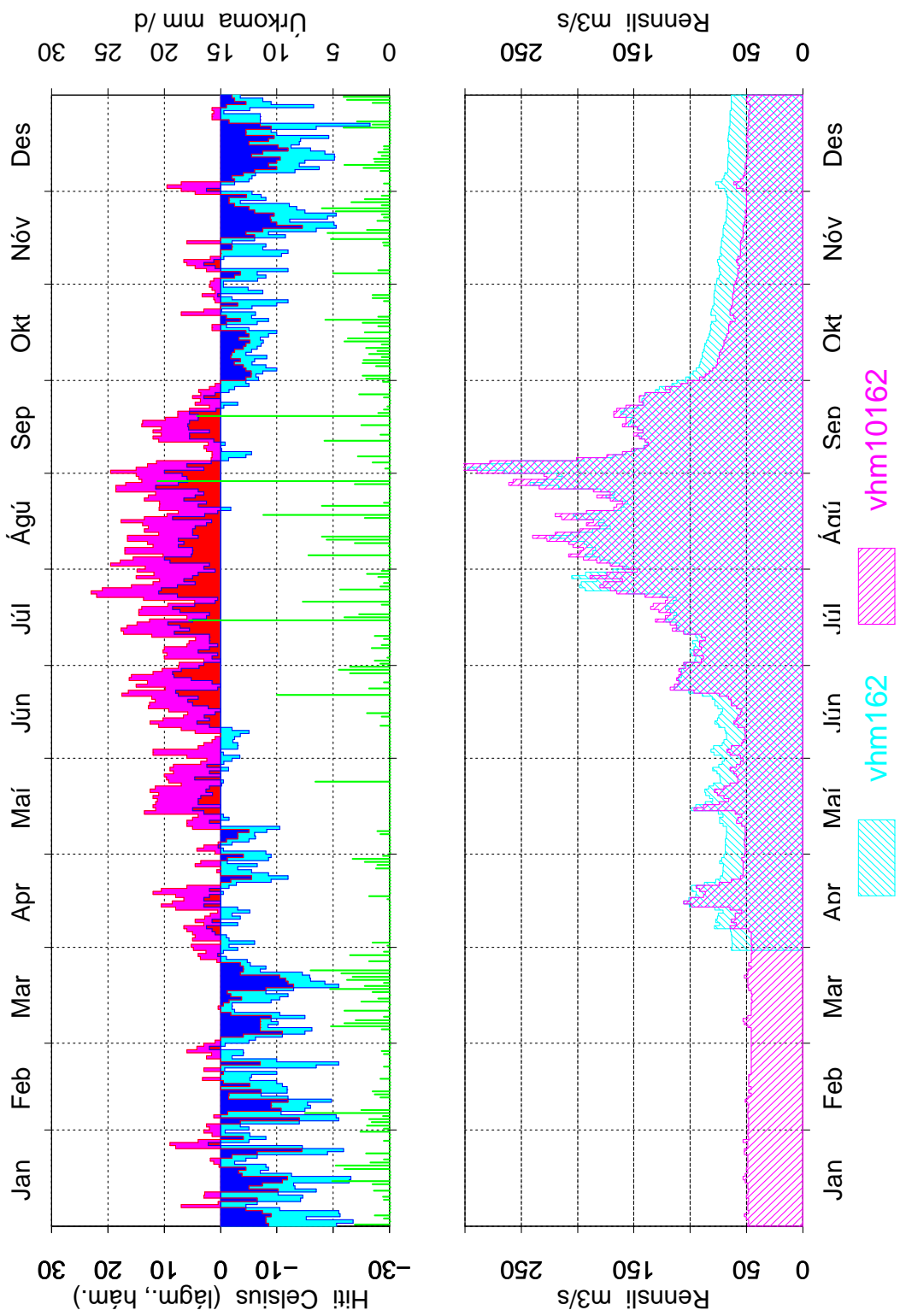

Mynd 39: Samanburður á gömlum og nýjum gögnum, vhm 162, 1981, dagsmeðalrennsli

Grímsstaðir 1982

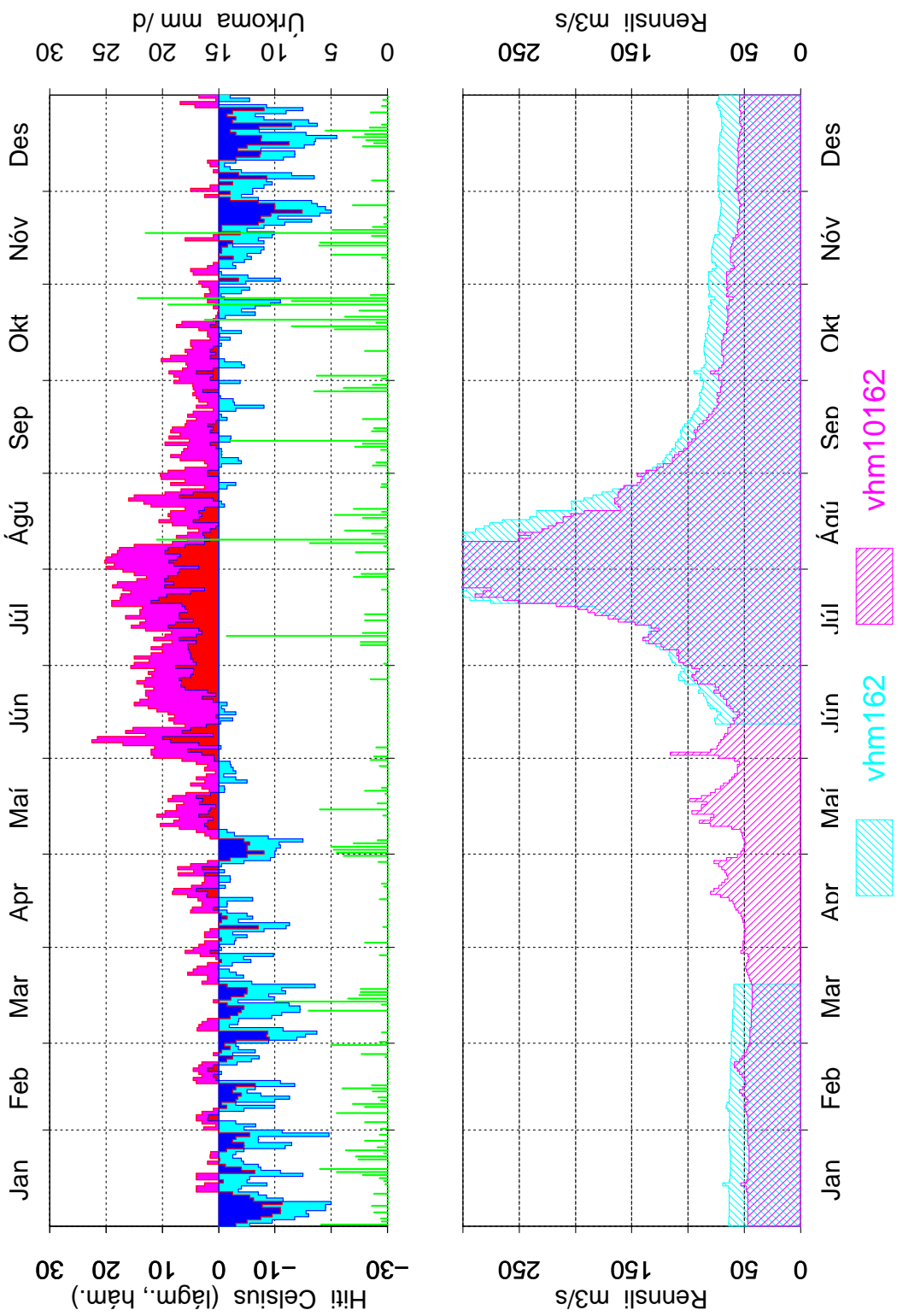

Mynd 40: Samanburður á gömlum og nýjum gögnum, vhm 162, 1982, dagsmedalrennsli

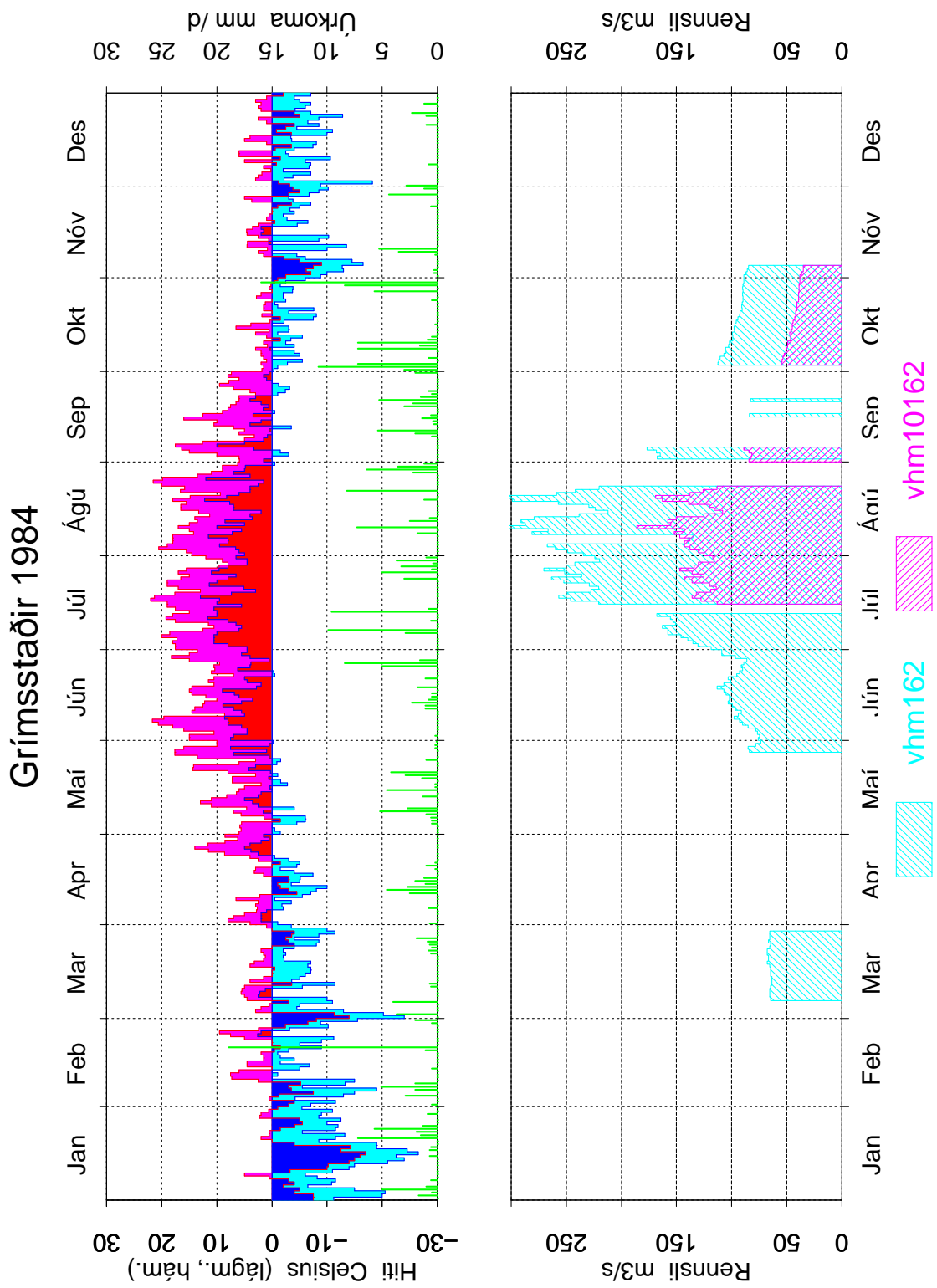

Mynd 41: Samanburður á gömlum og nýjum gögnum, vhm 162, 1984, dagsmeðalrennsli

Grímsstaðir 1985

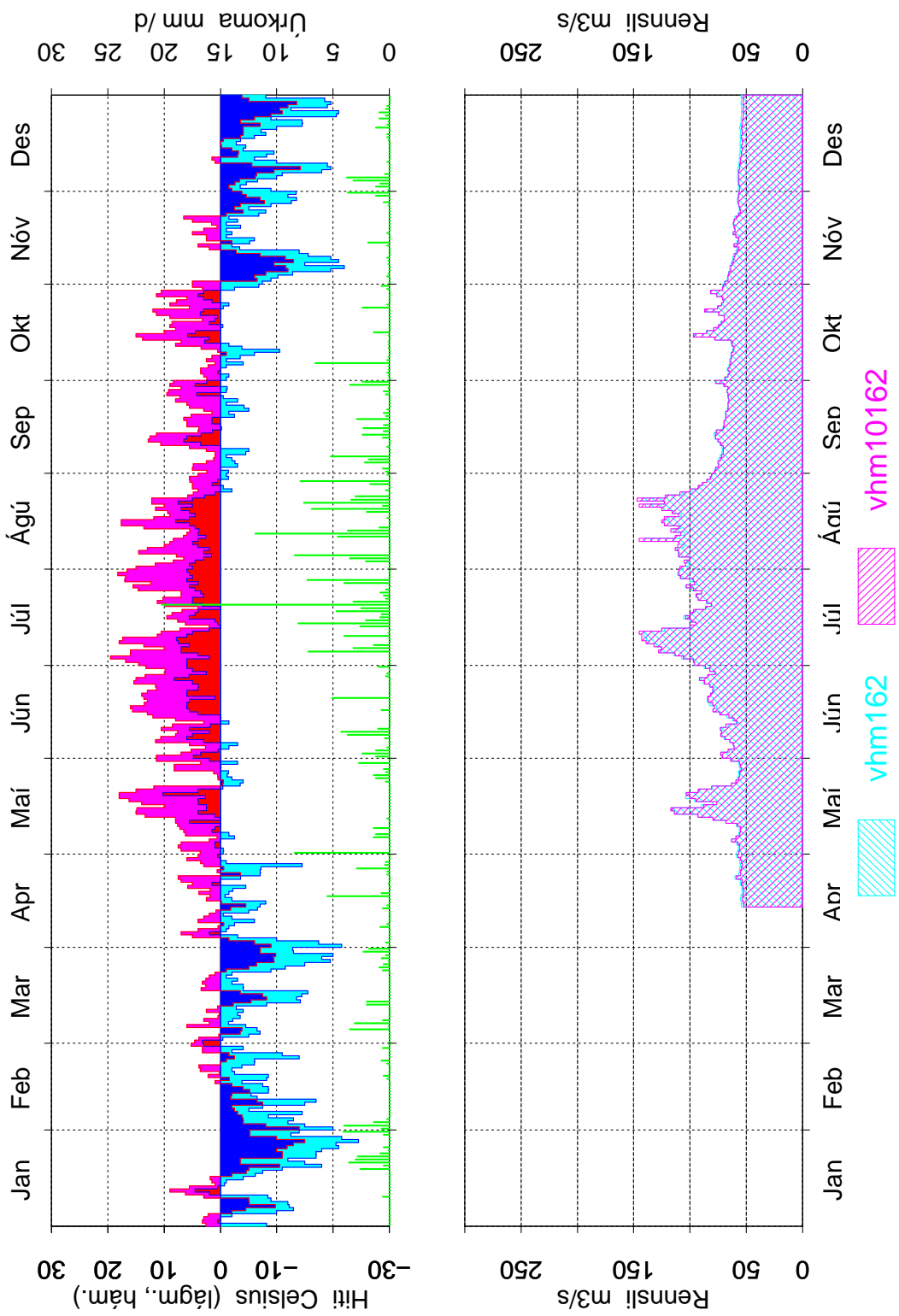

Mynd 42: Samanburður á gömlum og nýjum gögnum, vhm 162, 1985, dagsmeðalrennsli

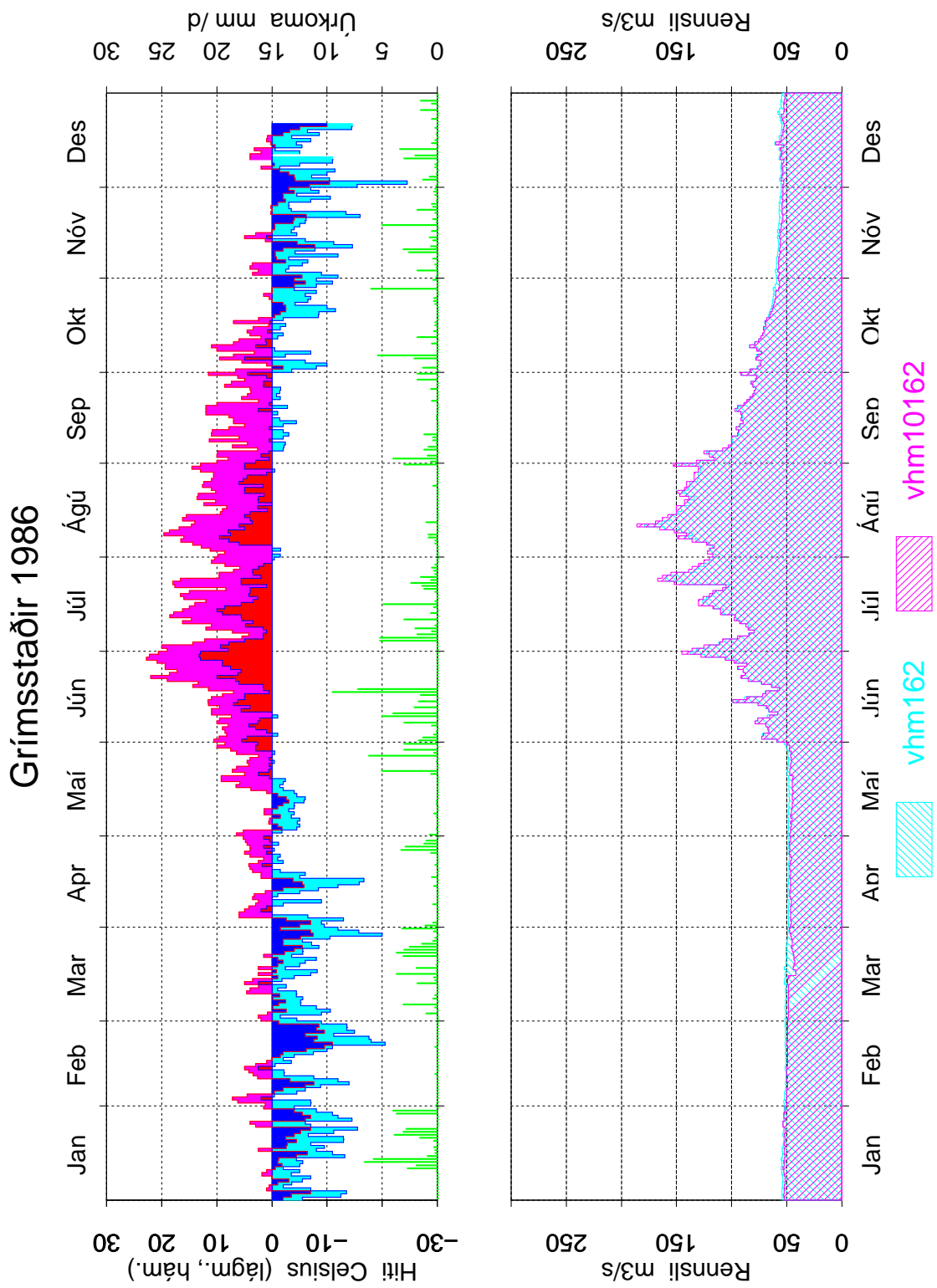

Mynd 43: Samanburður á gömlum og nýjum gögnum, vhm 162, 1986, dagsmeðalrennsli

Grímsstaðir 1987

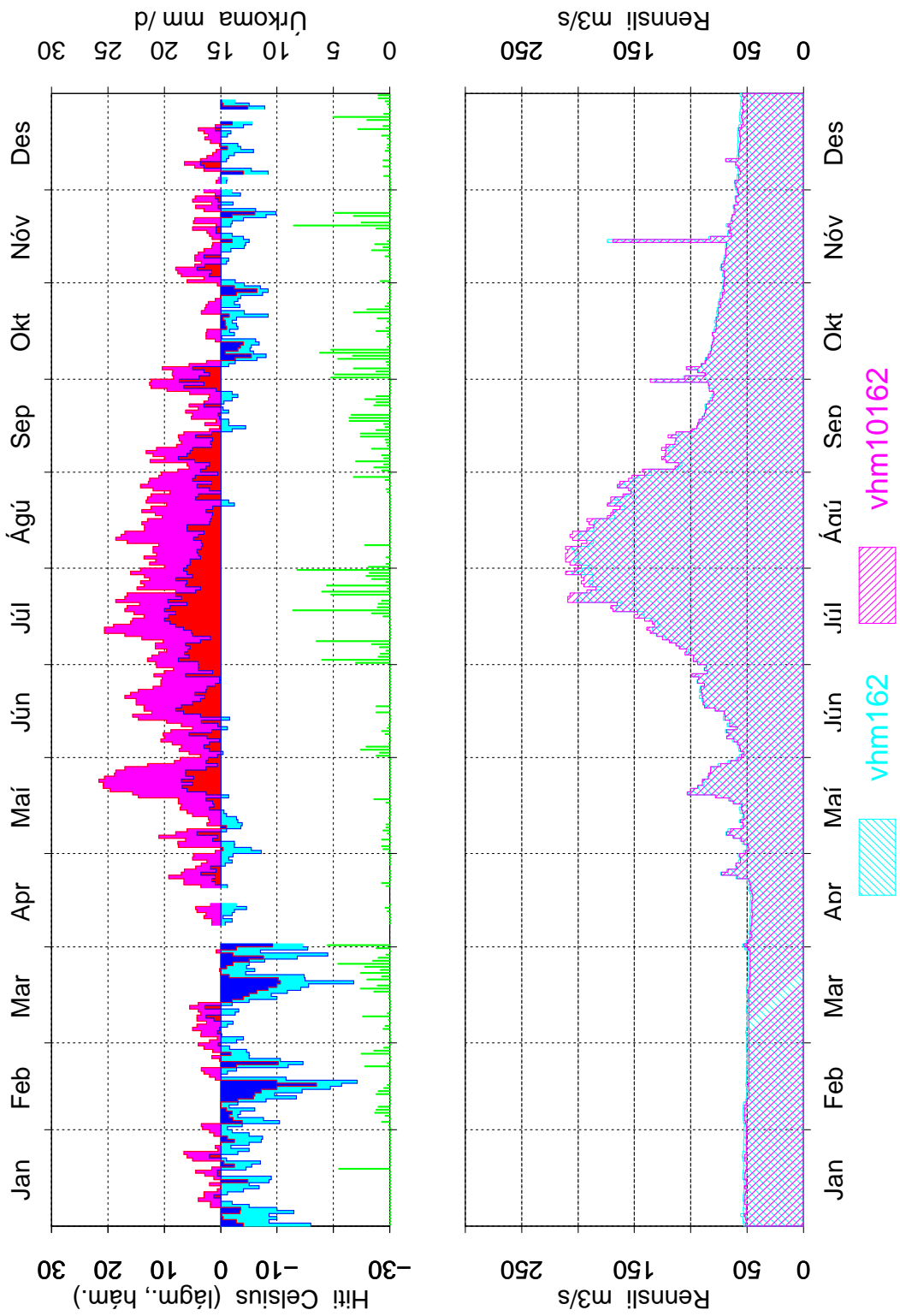

Mynd 44: Samanburður á gömlum og nýjum gögnum, vhm 162, 1987, dagsmedalrennsli

Grímsstaðir 1988

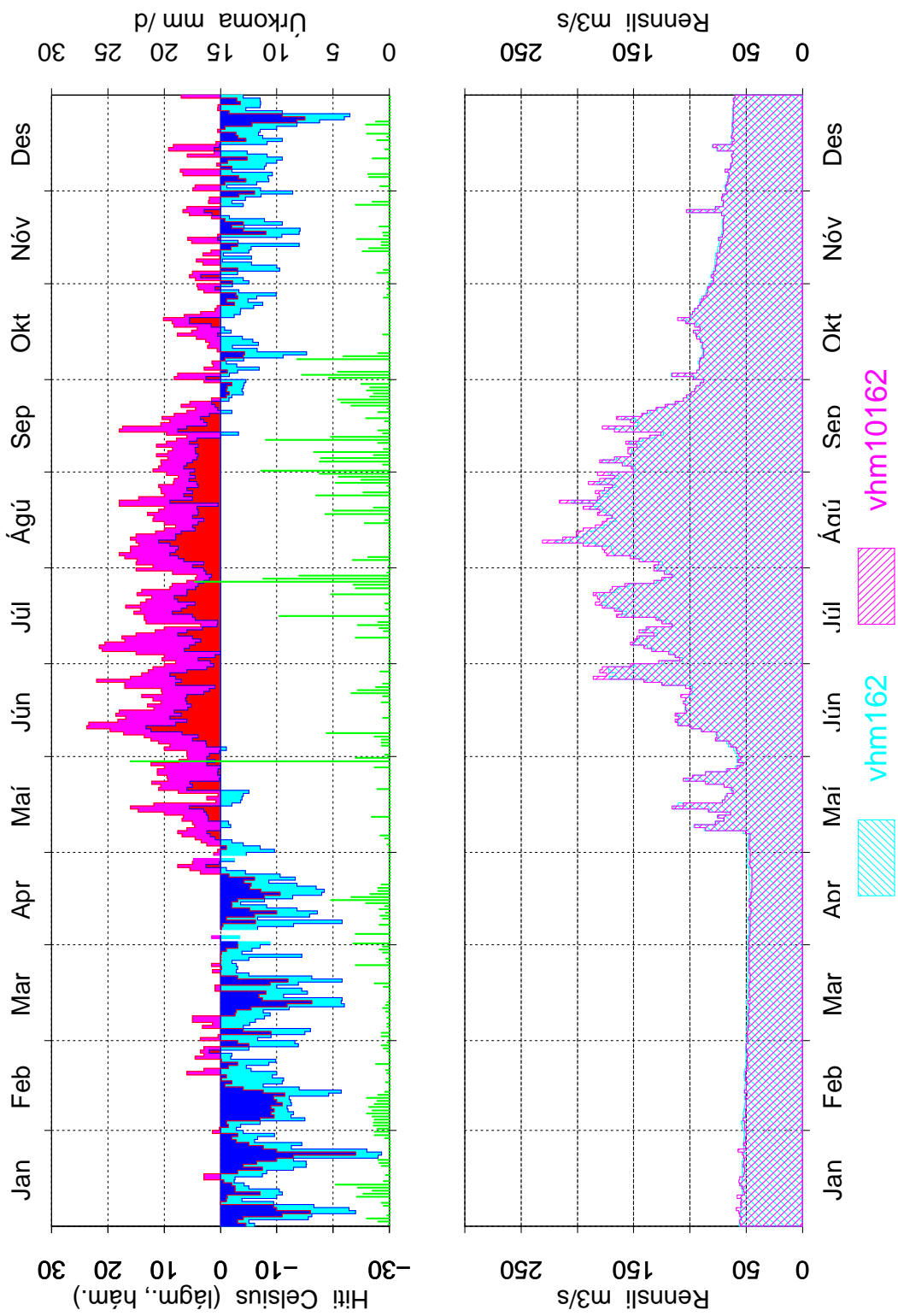

Mynd 45: Samanburður á gömlum og nýjum gögnum, vhm 162, 1988, dagsmeðalrennsli

Grímsstaðir 1989

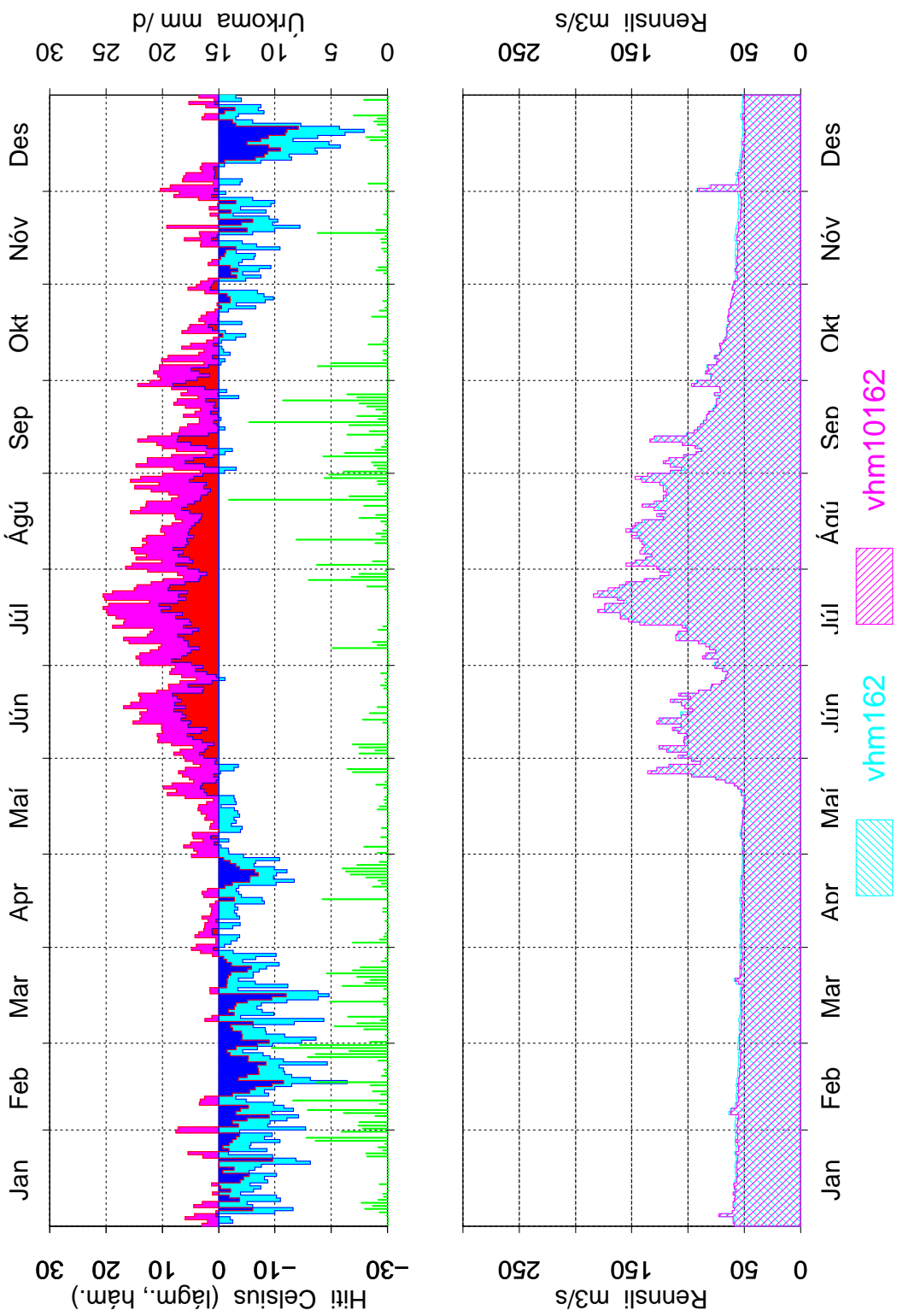

Mynd 46: Samanburður á gömlum og nýjum gögnum, vhm 162, 1989, dagsmeðalrennsli

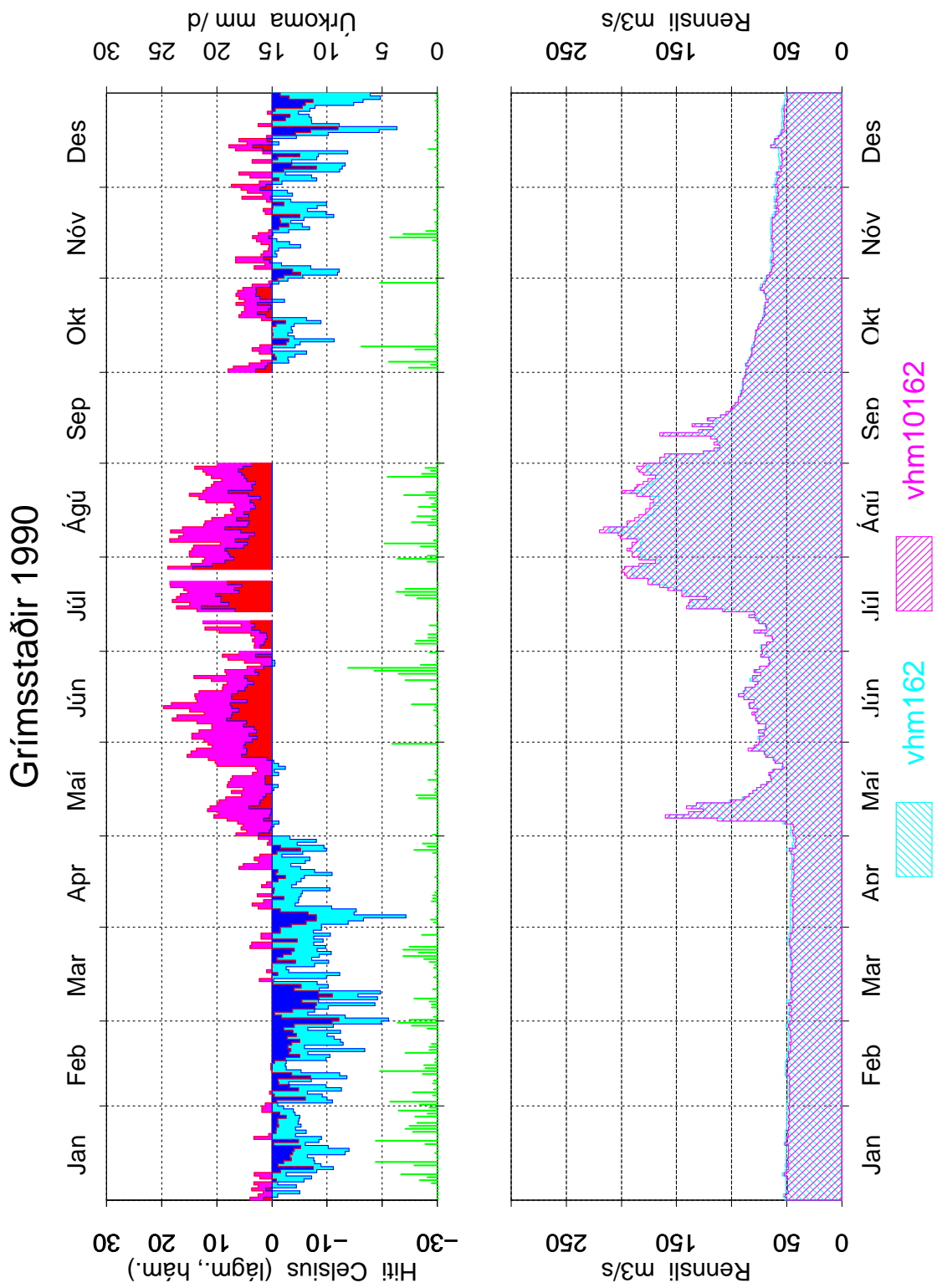

Mynd 47: Samanburður á gömlum og nýjum gögnum, vhm 162, 1990, dagsmeðalrennsli

Grímsstaðir 1991

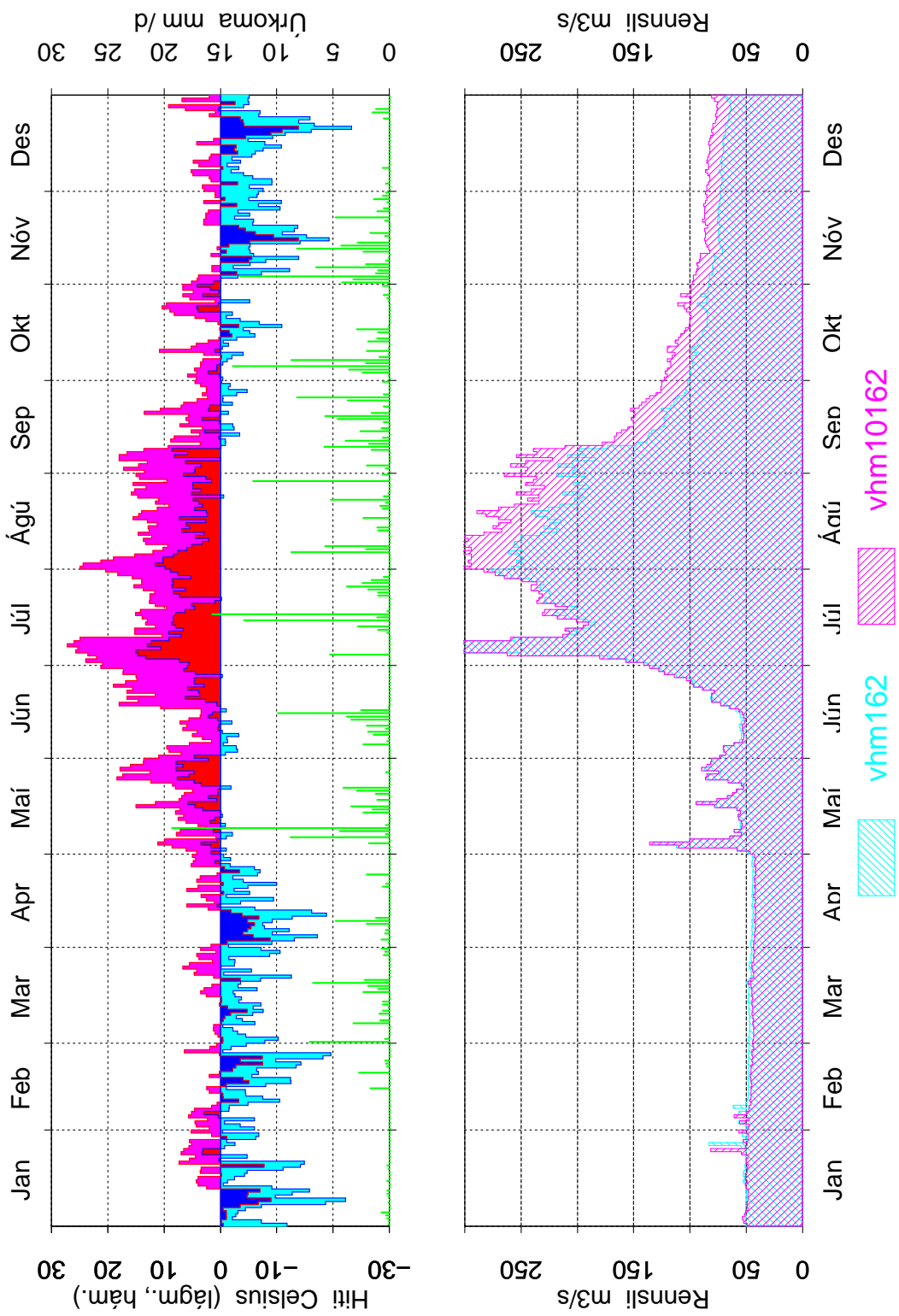

Mynd 48: Samanburður á gömlum og nýjum gögnum, vhm 162, 1991, dagsmedalrennsli

Grímsstaðir 1996

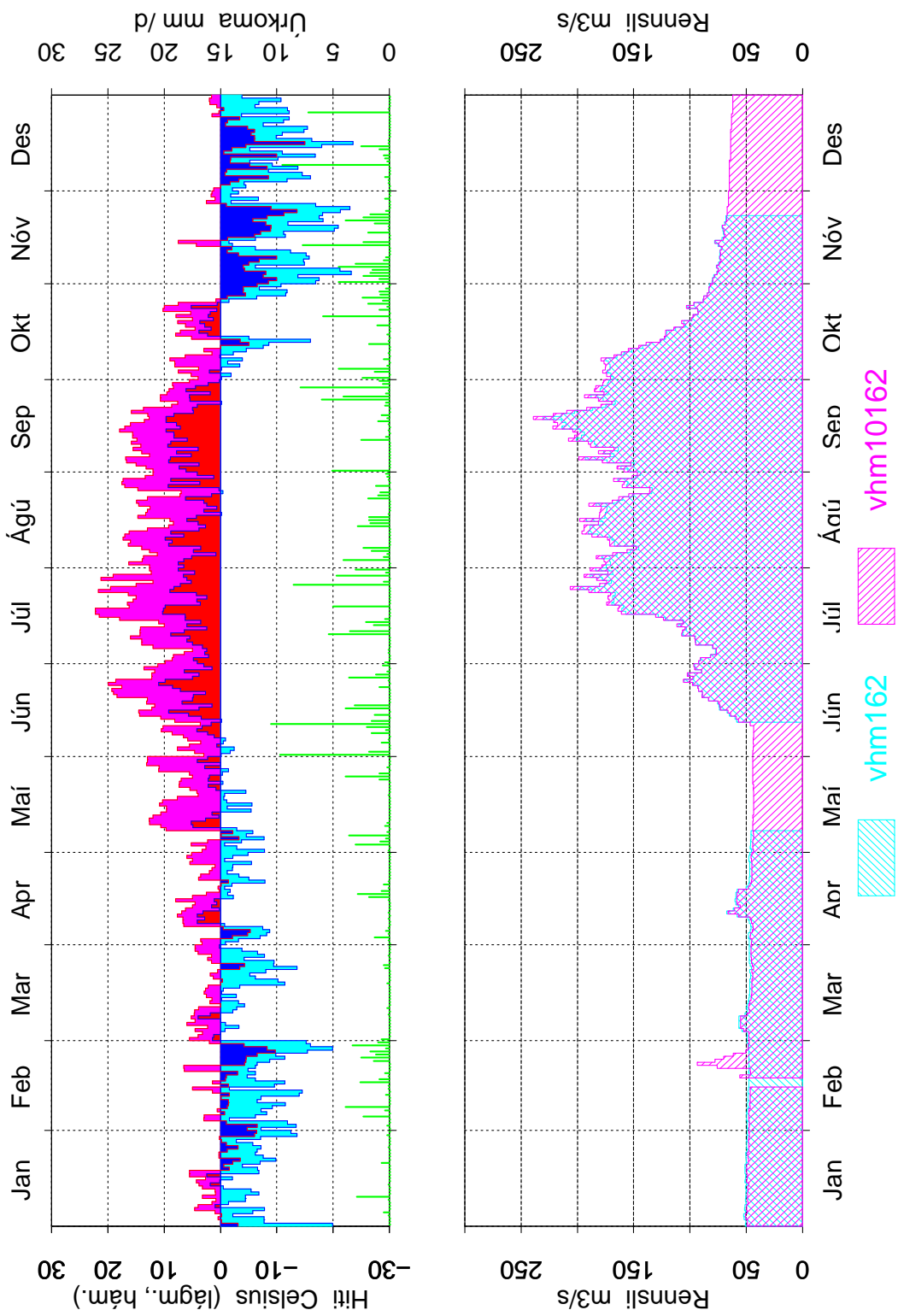

Mynd 49: Samanburður á gömlum og nýjum gögnum, vhm 162, 1996, dagsmeðalrennsli

Grímsstaðir 1997

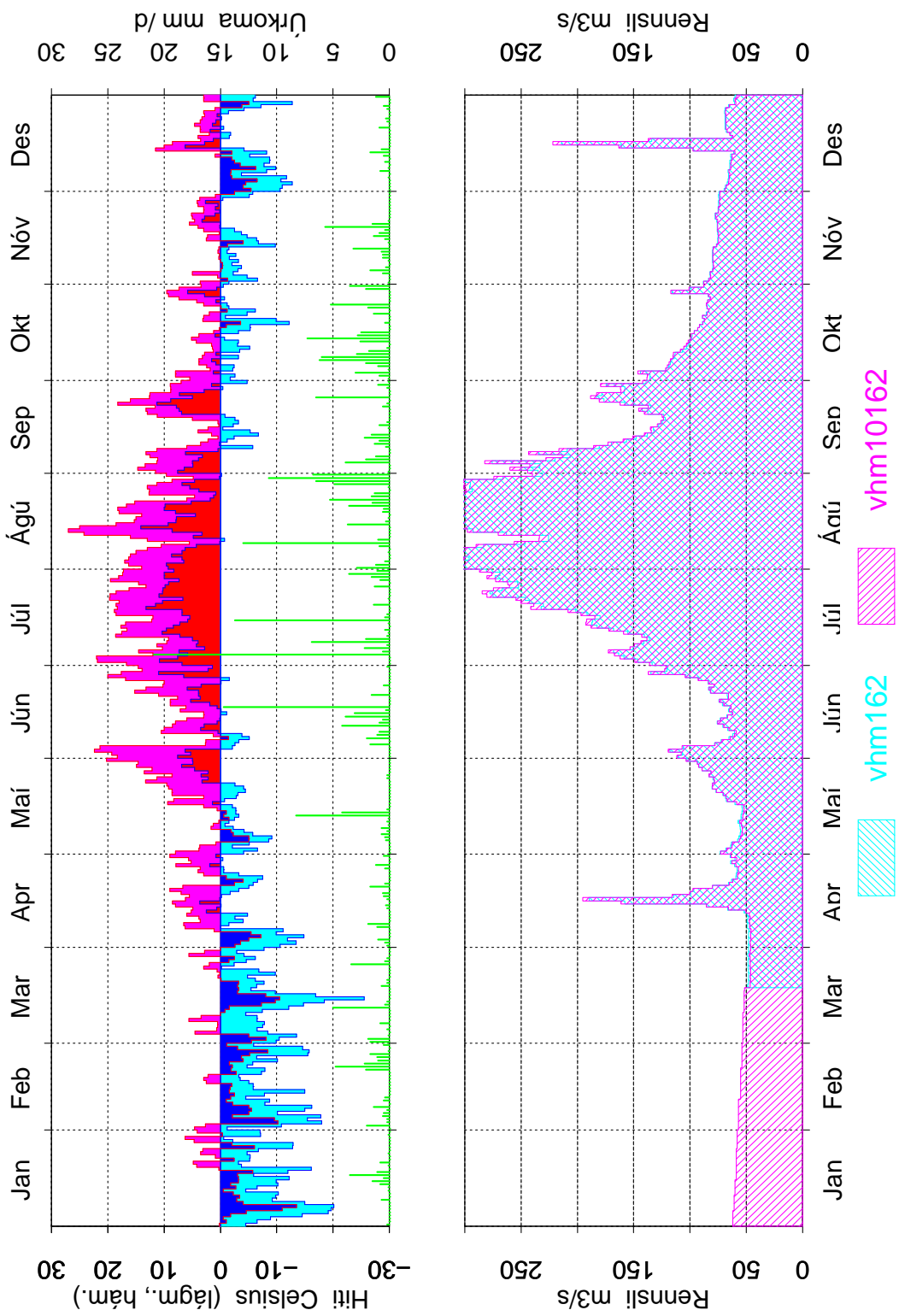

Mynd 50: Samanburður á gömlum og nýjum gögnum, vhm 162, 1997, dagsmedalrennsli