



ORKUSTOFNUN

Vatnamælingar



**Rennslisgögn úr
vatnshæðarmæli 50
í Skjálfandaflijóti
við Goðafoss
Árin 1969-1997**

**Bjarni Kristinsson
Ásgeir Gunnarsson
Páll Jónsson**

Unnið fyrir Auðlindadeild Orkustofnunar

2001

OS-2001/019



Bjarni Kristinsson
Ásgeir Gunnarsson
Páll Jónsson

Rennslisgögn úr vatnshæðarmæli 50
í Skjálfafljóti við Godafoss
Árin 1969-1997

Unnið fyrir Auðlindadeild Orkustofnunar

OS-2001/019

Desember 2001

ORKUSTOFNUN: Kennitala 500269-5379 - Sími 569 6000 - Fax 568 8896
Netfang Vatnamælinga vm@os.is - Heimasíða <http://www.os.is/vatnam>

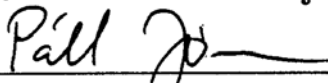

Skýrsla nr: OS-2001/019	Dags: Desember 2001	Dreifing: <input checked="" type="checkbox"/> Opin <input type="checkbox"/> Lokuð til
Heiti skýrslu / Aðal- og undirtitill: Rennslisgögn úr vatnshæðarmæli 50 í Skjálfandafljóti við Goðafoss Árin 1969-1997	Upplag: 25	
	Fjöldi síðna: 100	
Höfundar: Bjarni Kristinsson Ásgeir Gunnarsson Páll Jónsson	Verkefnisstjóri: Páll Jónsson	
Gerð skýrslu / Verkstig: Rennslisgögn, endurskoðun	Verknúmer: 7-640670	
Unnið fyrir: Auðlindadeild Orkustofnunar		
Samvinnuaðilar:		
Útdráttur: Skýrslan fjallar um endurskoðun rennslisgagna fyrir vhm 50 í Skjálfandafljóti við Goðafoss. Þann 19. ágúst 1949 var komið fyrir kvarða í Skjálfandafljóti við Fljótsbakka, en brunnsriti var reistur á hægri bakka Skjálfandafljóts við Fosshól, nokkuð fyrir ofan brú, þann 5. október 1955. Loftbólumælir var reistur á vinstri bakka árinna við gömlu brúna yfir Skjálfandafljót við Fosshól þann 23. ágúst 1969. Endurskoðunin nær frá 1969, þegar rekstur loftbólusfrita hófst, til 1997. Endurskoðunin fólst í að nota endurskoðaðan rennslislykil nr. 5 til að reikna rennslisút frá vatnshæð og brúa tímabil þar sem gögn vantaði og þar sem skráð vatnshæð er ekki rennslisgæf af einhverjum orsökum. Í skýrslunni er endurskoðað dagsrennslisýnt bæði tölulega og myndrænt, einnig eru endurskoðuðu gögnin borin saman við gömlu gögnin.		
Lykilorð: Vatnamælingar, rennslisgögn, síriti, Skjálfandafljót, Goðafoss, vhm 50	ISBN-númer:	
	Undirskrift verkefnisstjóra: 	
	Yfirfarið af: JFJ, SAR	

Efnisyfirlit

1 Inngangur	7
2 Rennslisgögn fyrir vhm 50	7
3 Niðurstöður	9

Töfluskrá

1 Skýringar á rennsli við vhm 50	8
2 Dagsmeðalrennsli fyrir vhm 50 árið 1969	11
3 Dagsmeðalrennsli fyrir vhm 50 árið 1970	12
4 Dagsmeðalrennsli fyrir vhm 50 árið 1971	13
5 Dagsmeðalrennsli fyrir vhm 50 árið 1972	14
6 Dagsmeðalrennsli fyrir vhm 50 árið 1973	15
7 Dagsmeðalrennsli fyrir vhm 50 árið 1974	16
8 Dagsmeðalrennsli fyrir vhm 50 árið 1975	17
9 Dagsmeðalrennsli fyrir vhm 50 árið 1976	18
10 Dagsmeðalrennsli fyrir vhm 50 árið 1977	19
11 Dagsmeðalrennsli fyrir vhm 50 árið 1978	20
12 Dagsmeðalrennsli fyrir vhm 50 árið 1979	21
13 Dagsmeðalrennsli fyrir vhm 50 árið 1980	22
14 Dagsmeðalrennsli fyrir vhm 50 árið 1981	23
15 Dagsmeðalrennsli fyrir vhm 50 árið 1982	24
16 Dagsmeðalrennsli fyrir vhm 50 árið 1983	25
17 Dagsmeðalrennsli fyrir vhm 50 árið 1984	26
18 Dagsmeðalrennsli fyrir vhm 50 árið 1985	27
19 Dagsmeðalrennsli fyrir vhm 50 árið 1986	28
20 Dagsmeðalrennsli fyrir vhm 50 árið 1987	29
21 Dagsmeðalrennsli fyrir vhm 50 árið 1988	30
22 Dagsmeðalrennsli fyrir vhm 50 árið 1989	31
23 Dagsmeðalrennsli fyrir vhm 50 árið 1990	32
24 Dagsmeðalrennsli fyrir vhm 50 árið 1991	33

25	Dagsmeðalrennsli fyrir vhm 50 árið 1992	34
26	Dagsmeðalrennsli fyrir vhm 50 árið 1993	35
27	Dagsmeðalrennsli fyrir vhm 50 árið 1994	36
28	Dagsmeðalrennsli fyrir vhm 50 árið 1995	37
29	Dagsmeðalrennsli fyrir vhm 50 árið 1996	38
30	Dagsmeðalrennsli fyrir vhm 50 árið 1997	39

Myndaskrá

1	Dagsmeðalrennsli fyrir vhm 50 árin 1969–1978	40
2	Dagsmeðalrennsli fyrir vhm 50 árin 1979–1988	41
3	Dagsmeðalrennsli fyrir vhm 50 árin 1989–1997	42
4	Dagsmeðalrennsli fyrir vhm 50, árið 1969	43
5	Dagsmeðalrennsli fyrir vhm 50, árið 1970	44
6	Dagsmeðalrennsli fyrir vhm 50, árið 1971	45
7	Dagsmeðalrennsli fyrir vhm 50, árið 1972	46
8	Dagsmeðalrennsli fyrir vhm 50, árið 1973	47
9	Dagsmeðalrennsli fyrir vhm 50, árið 1974	48
10	Dagsmeðalrennsli fyrir vhm 50, árið 1975	49
11	Dagsmeðalrennsli fyrir vhm 50, árið 1976	50
12	Dagsmeðalrennsli fyrir vhm 50, árið 1977	51
13	Dagsmeðalrennsli fyrir vhm 50, árið 1978	52
14	Dagsmeðalrennsli fyrir vhm 50, árið 1979	53
15	Dagsmeðalrennsli fyrir vhm 50, árið 1980	54
16	Dagsmeðalrennsli fyrir vhm 50, árið 1981	55
17	Dagsmeðalrennsli fyrir vhm 50, árið 1982	56
18	Dagsmeðalrennsli fyrir vhm 50, árið 1983	57
19	Dagsmeðalrennsli fyrir vhm 50, árið 1984	58
20	Dagsmeðalrennsli fyrir vhm 50, árið 1985	59
21	Dagsmeðalrennsli fyrir vhm 50, árið 1986	60
22	Dagsmeðalrennsli fyrir vhm 50, árið 1987	61
23	Dagsmeðalrennsli fyrir vhm 50, árið 1988	62

24	Dagsmeðalrennsli fyrir vhm 50, árið 1989	63
25	Dagsmeðalrennsli fyrir vhm 50, árið 1990	64
26	Dagsmeðalrennsli fyrir vhm 50, árið 1991	65
27	Dagsmeðalrennsli fyrir vhm 50, árið 1992	66
28	Dagsmeðalrennsli fyrir vhm 50, árið 1993	67
29	Dagsmeðalrennsli fyrir vhm 50, árið 1994	68
30	Dagsmeðalrennsli fyrir vhm 50, árið 1995	69
31	Dagsmeðalrennsli fyrir vhm 50, árið 1996	70
32	Dagsmeðalrennsli fyrir vhm 50, árið 1997	71
33	Samanburður á gömlum og nýjum gögnum, vhm 50, 1969, dagsmeðalrennsli .	72
34	Samanburður á gömlum og nýjum gögnum, vhm 50, 1970, dagsmeðalrennsli .	73
35	Samanburður á gömlum og nýjum gögnum, vhm 50, 1971, dagsmeðalrennsli .	74
36	Samanburður á gömlum og nýjum gögnum, vhm 50, 1972, dagsmeðalrennsli .	75
37	Samanburður á gömlum og nýjum gögnum, vhm 50, 1973, dagsmeðalrennsli .	76
38	Samanburður á gömlum og nýjum gögnum, vhm 50, 1974, dagsmeðalrennsli .	77
39	Samanburður á gömlum og nýjum gögnum, vhm 50, 1975, dagsmeðalrennsli .	78
40	Samanburður á gömlum og nýjum gögnum, vhm 50, 1976, dagsmeðalrennsli .	79
41	Samanburður á gömlum og nýjum gögnum, vhm 50, 1977, dagsmeðalrennsli .	80
42	Samanburður á gömlum og nýjum gögnum, vhm 50, 1978, dagsmeðalrennsli .	81
43	Samanburður á gömlum og nýjum gögnum, vhm 50, 1979, dagsmeðalrennsli .	82
44	Samanburður á gömlum og nýjum gögnum, vhm 50, 1980, dagsmeðalrennsli .	83
45	Samanburður á gömlum og nýjum gögnum, vhm 50, 1981, dagsmeðalrennsli .	84
46	Samanburður á gömlum og nýjum gögnum, vhm 50, 1982, dagsmeðalrennsli .	85
47	Samanburður á gömlum og nýjum gögnum, vhm 50, 1983, dagsmeðalrennsli .	86
48	Samanburður á gömlum og nýjum gögnum, vhm 50, 1984, dagsmeðalrennsli .	87
49	Samanburður á gömlum og nýjum gögnum, vhm 50, 1985, dagsmeðalrennsli .	88
50	Samanburður á gömlum og nýjum gögnum, vhm 50, 1986, dagsmeðalrennsli .	89
51	Samanburður á gömlum og nýjum gögnum, vhm 50, 1987, dagsmeðalrennsli .	90
52	Samanburður á gömlum og nýjum gögnum, vhm 50, 1988, dagsmeðalrennsli .	91
53	Samanburður á gömlum og nýjum gögnum, vhm 50, 1989, dagsmeðalrennsli .	92
54	Samanburður á gömlum og nýjum gögnum, vhm 50, 1990, dagsmeðalrennsli .	93
55	Samanburður á gömlum og nýjum gögnum, vhm 50, 1991, dagsmeðalrennsli .	94

56	Samanburður á gömlum og nýjum gögnum, vhm 50, 1992, dagsmeðalrennsli .	95
57	Samanburður á gömlum og nýjum gögnum, vhm 50, 1993, dagsmeðalrennsli .	96
58	Samanburður á gömlum og nýjum gögnum, vhm 50, 1994, dagsmeðalrennsli .	97
59	Samanburður á gömlum og nýjum gögnum, vhm 50, 1995, dagsmeðalrennsli .	98
60	Samanburður á gömlum og nýjum gögnum, vhm 50, 1996, dagsmeðalrennsli .	99
61	Samanburður á gömlum og nýjum gögnum, vhm 50, 1997, dagsmeðalrennsli .	100

1 Inngangur

Kvarði var settur upp í Skjálfandafljóti við Fljótsbakka þann 19. ágúst 1949 og var lesið á hann daglega. Þann 5. október 1955 var reistur brunnmælir við Fosshól á hægri bakka Skjálfandafljóts nokkuð ofan við brú. Þessi brunnur var steypdur og eins og almennt var um slíka brunna þá reyndist hann illa vegna þess að mjög oft fraus í honum og var lengi að fara úr frostið. Gögn úr þessum brunni hafa ekki verið endurskoðuð í þessari umferð endurskoðunar gagna úr vhm 50. Núverandi síriti var reistur 23. ágúst 1969 og er það loftbólumælir á vinstri bakka árinna við gömlu brúna yfir Skjálfandafljót við Fosshól.

2 Rennslisgögn fyrir vhm 50

Öll gögn frá núverandi sírita í Skjálfandafljóti við Godafoss, vhm 50 voru endurskoðuð fyrir tímabilið 1969-1997. Með hliðsjón af veðurgögnum frá veðurstöðinni á Mýri í Bárðardal og vhm 238 í Skjálfandafljóti við Aldeyjarfoss voru gögnin hreinsuð af ístrufludum vatnshæðum og öðrum vatnshæðum sem ekki voru rennslisgæfar. Löng tímabil voru ekki brúuð en smærri göt í gögnunum var fyllt í með áætlunum. Í töflu 1 eru skýringar við þau tímabil þar sem gögn vantar eða vatnshæð var ekki rennslisgæf.

Mælirinn er í fremur djúpum hyl og er oft mikið sog í hylnum sem veldur því að stundum getur verið erfitt að skilgreina vatnshæðina nógu vel, einkum þegar rennslið er mikið. Í vorflóðunum 1995, sem eru mestu flóð við mælinn frá því mælingar hófust, voru átökin svo mikil við mælinn að mælirrörið losnaði, þegar þrjár neðstu festingar brustu. Þetta uppgötvaðist í júlí sama sumar, þegar rennslismælt var og mælingin féll mjög langt frá rennslislykli. Var rörið fest aftur þann 19. nóvember 1995, þegar rennsli hafði minnkað nægilega til að hægt var að athafna sig við rörendann. Gögnin á tímabilinu frá 14. júní til 19. nóvember 1995 eru því áætluð.

Töflur 2–30 sýna meðaldagsrennsli Skjálfandafljóts við Godafoss fyrir árin 1969 til 1997. Tímabil þar sem vatnshæð hefur verið áætluð vegna ístruflunar eru merkt með stjörnu, tímabil áætluð af öðrum orsökum eru merkt með á og dagar lykilrennslismælinga eru merktir með Q. Auk þess eru í töflunum upplýsingar um meðalrennsli, hámarks- og lágmarksrennsli hvers mánaðar og meðalrennsli ársins. Myndir 4–32 sýna það sama myndrænt, ásamt veðurfarsupplýsingum frá veðurstöðinni á Mýri í Bárðardal. Á öllum myndunum er valin sama kvörðun á rennslisásinn, þannig að einstakir rennslisstoppar geta náð upp fyrir myndina, en líta má á töflurnar til að fá rennslið í þeim toppum. Meðaldagsrennsli Skjálfandafljóts við Godafoss fyrir allt tímabilið er á myndum 1–3.

Myndir 33–61 sýna samanburð á eldri gögnum við nýju endurskoðuðu gögnin fyrir vhm 50, árin 1969 til 1997. Með nýjum gögnum er átt við endurskoðuðu gögnin. Vatnshæðarmælisnúmerið 10050 á við gömlu gögnin.

Rennslislykillinn er góður, en hann byggir eingöngu á mælingum frá kláfinum við Hriflu. Áður en hann var reistur var rennslismælt á báti við Halldórsstaði, miklu ofar í ánni og við samanburð á þeim mælingum við kláfamælingarnar kom í ljós að þær voru miklu ónákvæmari, þar sem erfitt var að meta írennslið úr ám og lækjum sem renna í Skjálfandafljót milli bátamælistaðar og vatnshæðarmælis. Um rennslislykilinn og gerð hans má lesa í skýrslu Orkustofnunar nr. OS-99067 (Ragnhildur Freysteinsdóttir, 1999: Skjálfandafljót, Godafoss, vhm 50; Rennslislykill nr. 5).

Tafla 1: Skýringar á rennsli við vhm 50

Tímabil	Athugasemdir
23.8.1969 – 25.10.1969 26.10.1969 – 31.12.1969	Í góðu lagi 50 – 60% ónýtt
01.01.1970 – 28.02.1970 07.09.1970 – 31.12.1970	Ónýtt Mælir oftast stírdur
01.01.1971 – 30.04.1971 01.05.1971 – 31.05.1971 09.06.1971 – 20.06.1971	1/3 í góðu lagi, annað er áætlað vegna síritabilunar Gögn mjög bætt Gögn mjög bætt, síðan þokkalegt
01.03.1972 – 28.06.1972 1972	Klukka stopp Ferillinn oft flatur, bilun í servo
08.08.1973 – 19.08.1973 1973	Gaslaus Árið er meira og minna ónýtt
1974	Árið er meira og minna ónýtt
01.01.1975 – 10.02.1975 1975	Mælir ruglaður 1/3 ársins heill annað ónýtt eða áætlað
01.01.1976 – 05.07.1976	Allt ónýtt
24.07.1977 – 31.12.1977	Mælir tregur júlí og ágúst, svo bilaður út árið
01.01.1978 – 23.06.1978	Meira og minna ónýtt
1979	Dapurtt en mun skárri en 1978
29.02.1980 – 23.05.1980 22.06.1980 – 31.12.1980	Nær allt ónýtt Alveg þrýðilegt
21.08.1981 – 14.10.1981	Ónýtt, annað að mestu í lagi
01.02.1982 – 12.03.1982 04.11.1982 – 17.11.1982	Síriti afar stírdur, gögn ónýtt Síriti afar stírdur, gögn notuð
25.06.1983 – 29.08.1983 14.11.1983 – 31.12.1983	Síriti bilaður Síriti bilaður
01.01.1984 – 08.02.1984 07.11.1984 – 08.12.1984	Síriti bilaður, 13. jan áætlað Síriti bilaður
24.04.1985 – 29.04.1985	Síriti bilaður
01.09.1986 – 27.09.1986 06.11.1986 – 22.11.1986 22.11.1986 – 31.12.1986	Gaslaus Penni stírdur Síriti bilaður
01.01.1987 – 11.01.1987 29.06.1987 – 08.07.1987 23.10.1987 – 31.10.1987 01.08.1987 – 31.12.1987 27.09.1987 – 01.10.1987 09.11.1987 – 02.12.1987	Síriti bilaður Penni stírdur Penni stírdur Kontakt vandamál Pappír búinn Alvarleg kontaktvandamál, engin gögn
	<i>framhald á næstu síðu</i>

<i>framhald frá fyrri síðu</i>	
Tímabil	Athugasemdir
05.01.1988 – 11.01.1988	Mælir bilaður
27.02.1988 – 18.03.1988	Mælir grófur
18.03.1988 – 12.04.1988	Grófur og bilaður
15.07.1988 – 27.08.1988	Smá kontaktatregða
28.08.1988 – 21.10.1988	Mikil kontaktatregða
1989	Engar athugasemdir
14.04.1990 – 20.05.1990	Bilað Servo control
21.12.1991 – 25.12.1991	Klukkan stöpp
12.12.1991 – 31.12.1991	Síriti mjög stíður
01.01.1992 – 10.01.1992	Síriti mjög stíður
16.01.1992 – 7.02.1992	Síriti mjög stíður
25.02.1992 – 29.02.1992	Síriti mjög stíður
11.03.1992 – 18.03.1992	Klukkan stöpp
07.05.1992 – 12.05.1992	Klukkan stöpp
28.11.1992 – 05.12.1992	Síriti mjög stíður
15.12.1992 – 23.12.1992	Síriti mjög stíður
18.03.1993 – 14.04.1993	Bilun í mæli, áætlun
12.05.1993 – 18.05.1993	Bilun í mæli, áætlun
08.12.1993 – 31.12.1993	Bilun í mæli, engin gögn
01.01.1994 – 18.02.1994	Bilun í mæli, engin gögn
23.03.1994 – 12.04.1994	Bilun í mæli, áætlað
29.05.1994 – 01.06.1994	Síriti tregur
10.06.1994 – 14.06.1994	Síriti tregur
01.10.1994 – 31.12.1994	Síriti tregur, mismikið en ekki alltaf
01.01.1995 – 19.01.1995	Mælir vafasamur
19.01.1995 – 21.02.1995	Mælir bilaður
13.06.1995	Gaslögn losnar og hreyfist með sögi
03.11.1995	Rörenda ýtt niður um u.þ.b. 15 cm
19.11.1995	Rörendi færður að nýju u.þ.b. 14 cm niður og festur
01.11.1996 - 30.11.1996	Smátregða í mæli
01.02.1997 – 18.03.1997	Mælir stíðbusalegur
02.12.1997 – 31.12.1997	Líklega klukkustöpp

3 Niðurstöður

Þessi loftbólumælir er einn af elstu loftbólumælum í rekstri hjá Vatnamælingum og var rekstur hans nokkuð erfiður fyrstu tíu árin. Var þar um ýmsar bilanir að ræða, svo sem gasleysi, klukkustöpp, bilaðan penna eða stíðan gang mótors. Gögnin eru því afskaplega götött þessi ár og sérstaklega er ástandið slæmt á árunum 1972-1976. Eftir 1987 eru gögnin hinsvegar mjög heilleg, auk þess sem hægt var að nota vhm 238 í Skjálfafljóti við Aldeyjarsfoss til að brúa í götin.

Ístruflanir eru nokkuð miklar við mælinn þar sem ís þrengir að farveginum neðan hylsins og einnig leggst oft mikill snjór yfir mælistaðinn í gljúfrinu. Skjálfandafljót rennur í tveimur kvíslum við Fosshól og er vatnshæðarmælirinn í annari kvíslinni sem ber nafn Skjálfandafljóts, en hin kvíslin er Hróteyjarkvísl. Rennslið er hins vegar mælt á kláfi við Hriflu, neðan staðarins þar sem kvíslarnar koma aftur saman og er rennslislykillinn því gerður fyrir rennslið í báðum kvíslum. Á veturna gerist það alloft að Hróteyjarkvíslin stíflast og rennur þá allt vatnið framhjá mælinum. Þetta getur oft verið mjög erfitt að sjá á línuritinu og má því gera ráð fyrir að stundum sé rennsli Skjálfandafljóts ofmetið þegar Hróteyjarkvísl er stífluð. Þrepahlaup verða í Skjálfandafljóti og eru nokkur dæmi þess að Hróteyjarkvísl hafi stíflast í kjölfar þeirra og sést þá á línuritinu að vatnshæðin við mælinn er of há eftir þrepahlaupið í samanburði við það sem hún var fyrir.

Tafla 2: Dagsmeðalrennsli fyrir vhm 50 árið 1969

OS Vatnamælingar R e n n s l i s s k ý r s l a árið 1969 vhm 050												
Skjálfandafliót; Goðafoss												
Einingar rennslis eru m ³ /s												
	Jan	Feb	Mar	Apr	Maí	Jún	Júl	Ágú	Sep	Okt	Nóv	Des
1									68.4	47.9	52.5	
2									69.1	51.2	50.9	
3									71.0	50.0		
4									84.0	51.8		
5									73.6	53.6		
6									68.5	56.1	42.5	
7									63.9	62.5	45.8	
8									65.2	63.4	44.9	
9									64.1	58.6	48.2	
10									60.2	57.0		
11									60.0	59.6		45.3
12									59.4	68.3		47.3
13									58.6	81.6	41.6	48.5
14									58.5	66.8	42.6	50.4
15									59.7	69.7	44.8	52.7
16									58.9	66.7	46.9	49.1
17									58.3	63.8		46.5
18									62.8	64.5		45.3
19									64.9	65.5		48.4
20									60.5	62.1		46.6
21									57.5	60.6		43.9
22									57.5	60.3		46.0
23								66.0	57.3	60.1		42.1
24								73.1	56.8	60.5		
25								82.4	52.5	61.4		
26								72.4	56.0		46.9	52.0
27								77.8	55.3			42.5
28								72.9	54.6			35.6
29								74.1	52.5			
30								82.1	49.1			
31								83.0				
Meðaltal									61.3			
Hámark Dagur klst									88.5 04 12			
Lágmark Dagur klst									45.7 30 24			
* = áætlun vegna íss í farvegi, á = áætlun af öðrum orsökum, Q = rennslismæling, N = almenn athugasemd												
Meðalrennsli ársins var , hámarksrennsli þess , lágmarksrennslið												
Samkvæmt gagnabanka Vatnamælinga Orkustofnunar 2001.12.20 (réttur áskilinn til endurskoðunar)												

Tafla 3: Dagsmeðalrennsli fyrir vhm 50 árið 1970

OS Vatnamælingar R e n n s l i s s k ý r s l a árið 1970 vhm 050												
Skjálfaðalfjót; Goðafoss												
Einingar rennslis eru m ³ /s												
	Jan	Feb	Mar	Apr	Maí	Jún	Júl	Ágú	Sep	Okt	Nóv	Des
1			37.8	á 37.0	62.2	165	112	91.6	88.3	á 86.5	* 57.4	58.5
2			35.7	37.1	59.1	162	104	97.6	90.6	85.4	* 56.5	57.8
3			35.1	38.2	56.6	192	97.2	95.8	86.8	82.2	* 55.5	56.2
4			35.1	38.6	62.7	406	99.6	91.7	88.4	78.9	* 55.5	63.3
5			36.4	39.4	75.8	324	102	87.3	91.3	á 77.6	* 55.5	á 58.3
6			36.5	39.5	68.1	269	101	85.2	88.4	á 72.2	* 56.5	57.8
7			35.8	39.0	73.6	433	93.0	92.4	87.9	á 69.0	* 56.5	66.9
8			35.4	38.7	111	408	87.3	100	84.8	79.9	* 75.4	73.9
9			34.4	38.6	145	336	92.4	94.8	79.1	á 95.6	* 60.2	93.8
10			34.6	38.4	161	290	111	87.2	76.7	á 89.3	* 53.8	159
11			35.0	38.1	178	325	109	81.3	80.8	85.5	* 61.1	353
12			35.0	39.2	222	356	108	85.2	83.3	98.9	á 64.5	158
13			33.7	39.4	221	382	118	87.9	á 83.3	á 112	á 60.3	80.9
14			33.7	39.9	206	369	119	96.6	á 80.6	á 112	61.0	73.8
15			38.6	40.5	198	382	109	107	á 77.1	á 114	57.0	á 84.5
16			39.3	39.7	192	350	114	98.5	á 77.1	á 122	* 57.4	á 72.2
17			36.7	40.7	225	291	140	88.2	á 81.7	á 116	* 56.5	á 60.2
18			34.5	40.2	251	373	116	83.9	á 82.3	á 96.9	* 56.5	65.6
19			35.4	40.4	223	286	104	81.6	á 86.1	á 75.0	* 55.5	63.0
20			35.0	39.3	202	198	97.5	79.9	82.2	á 73.8	* 55.5	56.0
21			37.3	39.4	138	182	94.4	79.2	77.7	á 89.0	* 54.7	á 63.0
22			36.2	39.4	124	177	94.0	79.2	77.3	96.7	* 54.7	á 75.4
23			35.6	38.3	125	162	94.9	80.1	80.0	101	* 54.7	á 68.0
24			á 42.4	40.0	169	149	92.0	86.0	86.1	á 87.9	* 53.8	67.0
25			á 35.7	40.9	156	141	88.9	86.4	90.8	76.2	* 53.8	60.6
26			á 35.2	39.9	141	125	88.0	103	88.2	á 72.2	* 52.9	56.7
27			36.4	39.0	185	113	89.5	96.9	97.8	62.0	* 52.9	* 55.5
28				40.5	228	111	93.7	92.7	97.6	* 60.2	* 52.9	* 53.8
29				45.1	193	108	93.7	93.5	103	* 59.2	52.5	* 51.2
30				52.9	196	107	97.0	89.3	á 93.2	* 58.3	58.6	á 51.3
31			á 36.2		178		92.5	85.8		* 57.4		á 51.9
Meðaltal				39.9	156	256	102	89.9	85.6	85.3	57.0	79.6
Hámark			á 44.7	64.2	280	514	156	110	114	á 122	* 75.4	445
Dagur klst			24 15	30 24	18 02	08 02	17 10	26 13	29 10	16 99	08 99	11 09
Lágmark			32.8	32.8	53.9	102	86.1	78.1	73.9	57.2	50.6	* 48.7
Dagur klst			13 23	28 09	03 10	30 06	08 23	23 13	22 00	27 11	29 00	29 23
* = áætlun vegna íss í farvegi, á = áætlun af öðrum orsökum, Q = rennslismæling, N = almenn athugasemd												
Meðalrennsli ársins var , hámarksrennsli þess , lágmarksrennslið												
Samkvæmt gagnabanka Vatnamælinga Orkustofnunar 2001.12.20 (réttur áskilinn til endurskoðunar)												

Tafla 4: Dagsmeðalrennsli fyrir vhm 50 árið 1971

OS Vatnamælingar Rennslisskýrsla árið 1971 vhm 050												
Skjálfaðalfjót; Goðafoss												
Einingar rennslis eru m ³ /s												
	Jan	Feb	Mar	Apr	Mai	Jún	Júl	Ágú	Sep	Okt	Nóv	Des
1	á 57.6	56.7	á 57.7	á 57.0	91.3	á 337	92.4	87.6	73.2	77.1	81.0	á 54.7
2	á 67.9	51.2	á 52.9	á 52.9	106	337	103	85.8	74.1	76.5	79.3	á 53.8
3	á 54.3	57.7	á 53.7	á 53.4	138	365	105	87.3	76.1	73.0	74.4	á 69.0
4	42.3	á 64.6	á 56.8	á 54.1	á 182	415	106	86.0	78.8	71.2	72.2	á 68.0
5	á 37.5	á 64.7	68.3	á 52.7	á 247	391	106	84.7	75.2	81.1	á 73.9	á 62.0
6	43.1	á 64.6	109	á 52.7	á 301	370	99.6	86.7	87.2	95.1	á 67.7	á 63.0
7	á 59.0	á 66.0	142	á 53.1	á 303	304	103	á 84.0	á 99.5	91.4	62.6	á 56.5
8	á 60.2	71.0	141	á 52.1	323	233	120	79.9	á 86.9	84.7	51.2	á 59.2
9	á 57.8	63.2	á 89.3	á 50.5	312	á 212	á 115	á 88.1	á 98.2	79.1	59.5	á 68.0
10	á 52.0	53.5	á 82.4	62.3	á 276	á 200	á 95.0	á 85.3	á 90.6	74.1	86.7	á 60.2
11	51.0	59.5	á 78.7	68.2	á 295	á 162	á 94.1	á 78.1	á 84.4	á 66.2	84.0	á 52.9
12	57.6	60.7	á 79.2	90.9	á 295	á 139	á 94.0	72.4	á 85.6	64.3	á 77.1	á 50.4
13	63.5	55.5	67.7	148	á 297	á 136	92.9	69.4	á 83.5	65.9	70.4	á 49.5
14	50.0	53.1	á 56.8	175	á 234	á 133	111	69.4	á 81.4	68.0	78.0	á 51.2
15	á 46.8	á 57.2	á 53.2	142	á 209	á 130	127	69.7	á 96.7	78.5	72.5	á 52.9
16	á 49.3	á 55.0	á 52.9	á 114	á 174	á 115	114	74.8	á 92.8	81.5	á 40.6	á 52.0
17	á 49.5	á 56.2	á 52.1	á 99.2	á 165	á 98.2	100	78.7	84.1	á 80.0	á 39.5	á 51.2
18	á 49.5	á 53.5	á 53.1	á 76.1	á 234	á 95.6	95.0	75.5	81.8	á 75.9	á 43.5	á 51.2
19	á 49.5	á 53.0	á 56.5	á 71.0	á 239	á 95.6	95.3	78.8	81.9	á 74.1	á 47.9	á 62.0
20	á 49.5	á 52.9	á 57.4	á 72.7	á 216	á 98.2	96.4	69.4	á 79.4	á 78.4	á 46.9	á 55.5
21	á 49.5	á 52.9	á 57.5	á 72.6	á 187	97.0	93.6	66.6	á 79.3	á 71.7	á 52.0	á 53.8
22	á 49.5	á 53.1	á 56.5	á 69.3	158	92.8	91.6	77.4	á 79.3	á 72.2	69.7	á 52.0
23	á 51.2	á 58.7	á 60.7	á 67.3	á 158	90.0	89.2	79.8	á 71.5	á 69.4	62.5	á 49.5
24	53.2	á 56.8	á 61.2	á 63.8	159	86.4	86.5	81.2	á 74.3	á 73.2	84.7	á 52.0
25	á 48.1	á 54.5	á 64.9	á 63.5	á 212	85.2	81.6	82.5	á 78.0	á 71.9	110	á 52.9
26	á 47.5	á 57.1	á 59.2	á 65.8	á 156	86.8	79.1	á 88.5	á 81.0	77.9	á 173	á 50.4
27	á 50.2	á 57.9	á 60.9	á 64.9	á 134	84.2	79.9	72.4	79.3	107	á 71.7	á 50.4
28	á 50.3	á 59.3	á 58.6	61.8	á 127	87.4	79.8	70.9	78.8	115	á 55.5	á 55.5
29	á 43.5	á 61.7	65.4	65.4	146	87.8	79.5	72.5	85.1	92.4	á 53.8	á 63.0
30	á 40.3	á 60.2	á 76.2	á 194	86.2	86.2	82.8	73.9	80.9	84.0	á 54.7	72.8
31	á 43.9	á 59.0		á 241			90.4	75.2		79.2		96.9
Meðaltal	50.8	57.8	68.4	75.6	210	175	96.7	78.5	82.6	79.0	69.9	57.8
Hámark	89.4	74.3	167	186	358	476	135	á 90.6	114	126	187	á 153
Dagur klst	06 11	08 18	08 05	14 01	08 03	04 05	15 16	26 10	06 23	28 10	26 14	03 02
Lágmark	33.0	40.4	á 47.1	á 44.7	89.4	83.5	77.6	64.9	á 68.0	60.2	á 33.4	á 38.1
Dagur klst	06 04	01 00	18 07	09 05	01 08	27 02	26 13	21 06	23 16	13 07	16 23	02 14
* = áætlun vegna íss í farvegi, á = áætlun af öðrum orsökum, Q = rennslismæling, N = almenn athugasemd												
Meðalrennsli ársins var 92.0, hámarksrennsli þess 476, lágmarksrennslið 33.0												
Samkvæmt gagnabanka Vatnamælinga Orkustofnunar 2001.12.20 (réttur áskilinn til endurskoðunar)												

Tafla 5: Dagsmeðalrennsli fyrir vhm 50 árið 1972

OS Vatnamælingar Rennslisskýrsla árið 1972 vhm 050												
Skjálfaðalfjót; Goðafoss												
Einingar rennslis eru m ³ /s												
	Jan	Feb	Mar	Apr	Maí	Jún	Júl	Ágú	Sep	Okt	Nóv	Des
1	113	58.0					109		84.8			
2	99.9	59.1					100		101			
3	83.7						105		84.4			
4	70.7								75.3			
5									87.5			
6							121					
7							118					
8												
9							109					
10							111					
11							115					
12							112			81.9		
13										89.8		
14	54.4							82.3				
15								83.0				
16								81.8				
17		52.2						79.2				
18		50.6						76.0				
19		64.0						82.7				
20		57.7						82.0				
21		57.1						78.8				
22		56.8										
23		85.6										
24		110						81.6	75.6			
25		88.5						83.0	76.9			
26		79.7						76.2	71.4			
27							102			57.8		
28							119	89.2		36.0		
29	62.8					104	111	93.6				
30	73.3					106	96.7	99.9	72.9			
31	63.9						91.5	87.6				
Meðaltal												
Hámark Dagur klst												
Lágmark Dagur klst												
* = áætlun vegna íss í farvegi, á = áætlun af öðrum orsökum, Q = rennslismæling, N = almenn athugasemd												
Meðalrennsli ársins var , hámarksrennsli þess , lágmarksrennslið												
Samkvæmt gagnabanka Vatnamælinga Orkustofnunar 2001.12.20 (réttur áskilinn til endurskoðunar)												

Tafla 6: Dagsmeðalrennsli fyrir vhm 50 árið 1973

OS Vatnamælingar R e n n s l i s s k ý r s l a árið 1973 vhm 050												
Skjálfaðafliót; Goðafoss												
Einingar rennslis eru m ³ /s												
	Jan	Feb	Mar	Apr	Maí	Jún	Júl	Ágú	Sep	Okt	Nóv	Des
1								108	125	89.4	92.4	72.4
2								106		109		84.4
3								105		129		75.1
4								108		115		68.3
5								118		95.3		71.1
6										93.6		
7						196				92.4		
8						197				108	88.4	
9	126									96.4	81.1	
10	165									87.2		
11	170									80.1		
12	140									87.0		
13									113	75.5		
14									128			
15									128			
16									119			
17						154			111			
18						174						
19						119						
20						113		103				
21					145	108		100			60.3	
22						116		98.3		85.2		
23						104		97.6		82.0		
24						103		98.6	92.9	78.5		
25						120		101	92.7	73.6		
26						116	126	115	99.1	70.2		
27						150	134	118	93.0	70.2		
28						168	138	113		68.9		
29							136	112		82.0	40.9	
30							133	110		96.9	52.3	
31							118	109		112		
Meðaltal												
Hámark Dagur klst												
Lágmark Dagur klst												
* = áætlun vegna íss í farvegi, á = áætlun af öðrum orsökum, Q = rennismæling, N = almenn athugasemd												
Meðalrennsli ársins var , hámarksrennsli þess , lágmarksrennslið												
Samkvæmt gagnabanka Vatnamælinga Orkustofnunar 2001.12.20 (réttur áskilinn til endurskoðunar)												

Tafla 7: Dagsmeðalrennsli fyrir vhm 50 árið 1974

OS Vatnamælingar R e n n s l i s s k ý r s l a árið 1974 vhm 050												
Skjálfaðfljót; Goðafoss												
Einingar rennslis eru m ³ /s												
	Jan	Feb	Mar	Apr	Maí	Jún	Júl	Ágú	Sep	Okt	Nóv	Des
1				198		111			117			
2				160			96.8		119			
3				111			100	83.4	132			
4				153			96.8	82.6	135			
5				309	136	118	92.7	82.9			102	
6				414	124	117	92.0	84.3			97.7	
7					120	115	89.8	86.9			79.8	
8						103	89.9	93.5				
9						97.6	99.3	99.0				
10						103	108	95.1				
11				150		105	118	92.0				
12				138		101	114	89.2				
13				137	119	132	105	88.4				
14				180		154	98.9	87.5				
15				272		123	95.1	84.5				
16				260		108	92.8	83.2				
17				262	187	108	92.2	81.9		100		
18				286	185	123	93.8	79.3		99.3		
19				264	202		107	77.8				
20				254	202	114	105	88.8				
21				287	180	113	102	96.4				
22				á 245								
23			65.7	207								
24			67.3	249		123		81.6				
25			72.7			125						
26			72.0		157	115						
27			67.3			111						
28			68.3									
29			75.6		103			111				
30			90.1	174	101			109				
31			137		99.7			112				
Meðaltal												
Hámark			167	469	216	161	123	116			á 113	
Dagur klst			31 24	06 15	19 23	14 15	11 13	31 24			05 21	
Lágmark						96.0		77.2				
Dagur klst						09 18		18 06				
* = áætlun vegna íss í farvegi, á = áætlun af öðrum orsökum, Q = rennslismæling, N = almenn athugasemd												
Meðalrennsli ársins var , hámarksrennsli þess , lágmarksrennslið												
Samkvæmt gagnabanka Vatnamælinga Orkustofnunar 2001.12.20 (réttur áskilinn til endurskoðunar)												

Tafla 8: Dagsmeðalrennsli fyrir vhm 50 árið 1975

OS Vatnamælingar R e n n s l i s s k ý r s l a árið 1975 vhm 050												
Skjálfandafjót; Goðafoss												
Einingar rennslis eru m ³ /s												
	Jan	Feb	Mar	Apr	Maí	Jún	Júl	Ágú	Sep	Okt	Nóv	Des
1			80.4	66.4	68.1	á 185	á 236	110	90.9	73.3	á 91.2	
2			77.6	67.5	á 69.0	á 141	á 188	112	82.0	75.5	á 92.7	
3			á 75.4	71.5	á 74.3	á 134	167	115	79.3	72.2	89.1	
4			á 74.3	85.8	129	á 141	175	110	77.2	73.3	69.9	
5			á 73.2	85.8	á 249	á 130	230	107	á 76.5	70.8	64.7	
6			á 72.2	á 77.6	á 258	á 130	223	114	á 75.4	68.6	78.6	
7			á 71.1	á 68.0	á 256	á 127	210	118	72.4	67.0	95.9	
8			á 70.1	á 67.0	á 225	á 122	208	113	78.9	74.7	143	
9			á 69.0	á 66.0	á 193	126	190	113	á 83.3	79.8	109	
10			á 67.0	á 65.0	á 176	208	163	111	78.3	86.0	87.2	
11			á 66.0	á 65.0	á 151	á 332	154	110	74.3	116		
12			á 65.0	á 64.0	á 128	á 205	147	106	71.9	141		
13			á 64.0	á 63.0	á 119	á 193	138	110	70.0	112		
14			á 63.0	á 63.0	113	á 195	131	112	71.2	108		
15			á 62.0	63.2	117	á 192	128	113	74.5	100		
16		64.8	á 62.0	á 61.1	144	á 179	128	104	78.4	93.7		
17		56.8	62.4	60.3	á 139	á 182	132	96.4	77.4	89.2		
18		52.5	61.0	59.7	á 144	á 187	138	91.1	77.1	89.5		
19		57.7	60.6	60.9	á 131	á 173	127	89.2	75.8	93.5		
20		51.2	66.1	á 65.0	á 128	á 174	120	89.4	73.6	97.7		
21		51.4	70.2	64.2	á 127	á 210	121	89.7	74.7	95.6		
22		53.7	65.9	70.3	144	á 237	120	85.1	74.0	90.7		
23		á 55.5	á 65.0	85.3	180	á 306	á 119	85.9	79.9	90.4		
24		58.1	á 64.0	91.9	236	á 289	á 109	88.4	70.6	93.7		
25		61.0	á 63.0	105	á 306	á 236	102	86.4	64.9	96.9		
26		63.5	á 63.0	103	á 353	á 230	103	87.7	70.0	86.8		
27		72.0	á 62.0	á 91.8	á 404	256	107	86.1	73.1	84.0		
28		77.8	á 61.1	á 79.9	á 424	á 384	114	88.7	73.1	87.3		
29			á 60.2	á 72.2	á 414	á 384	119	83.6	69.8	86.6		
30			á 59.2	á 69.0	á 362	á 323	á 110	81.2	67.9	73.4		
31			á 63.0		á 297		105	87.7		78.0		
Meðaltal			66.4	72.6	202	210	147	99.8	75.2	88.6		
Hámark			82.8	114	á 440	á 475	á 268	122	93.7	154	163	
Dagur klst			01 19	25 24	28 01	28 22	01 00	07 14	01 01	12 05	08 14	
Lágmark			á 18.1	á 18.9	á 21.2	á 28.0	á 71.1	79.2	á 26.3	61.1		
Dagur klst			24 08	12 06	12 09	02 08	24 04	30 14	06 07	07 09		
* = áætlun vegna íss í farvegi, á = áætlun af öðrum orsökum, Q = rennslismæling, N = almenn athugasemd												
Meðalrennsli ársins var , hámarksrennsli þess , lágmarksrennslið												
Samkvæmt gagnabanka Vatnamælinga Orkustofnunar 2001.12.20 (réttur áskilinn til endurskoðunar)												

Tafla 9: Dagsmeðalrennsli fyrir vhm 50 árið 1976

OS Vatnamælingar Rennslisskýrsla árið 1976 vhm 050												
Skjálfandafljót; Goðafoss												
Einingar rennslis eru m ³ /s												
	Jan	Feb	Mar	Apr	Maí	Jún	Júl	Ágú	Sep	Okt	Nóv	Des
1								87.9	75.3	62.4	63.6	62.1
2								87.1	71.2	62.6	66.8	56.0
3								85.0	70.2	63.4	67.3	* 46.3
4								89.4	72.3	63.0	67.0	* 45.5
5								105	74.3	63.6	64.6	* 44.7
6							135	105	82.1	64.3	65.5	* 43.9
7							139	99.2	74.7	61.9	63.2	* 41.7
8							125	93.2	70.6	65.6	58.6	* 59.2
9							117	116	68.2	61.6	54.8	57.4
10							122	98.6	67.5	60.7	51.7	* 54.7
11							126	90.0	66.7	61.0	52.1	* 55.5
12							115	84.3	66.7	59.5	52.4	* 57.4
13							108	79.8	70.5	64.9	62.9	* 55.5
14							107	83.5		65.2	70.3	* 55.5
15							108	108	67.8	60.5	63.7	* 55.5
16							110	138	66.6	61.1	65.8	* 57.4
17							116	102	67.5	58.8	59.7	* 56.5
18							102	86.7	68.4	55.3	59.6	* 55.5
19							95.9	90.6	68.1	56.0	74.7	54.6
20							92.6	113	68.3	60.7	86.7	51.2
21							91.0	120	68.6	65.6	66.1	50.0
22							96.4	112	70.8	65.4	61.4	52.3
23							98.6	90.6	73.3	69.3	68.1	47.2
24							101	81.1	71.1	70.8	80.3	* 55.5
25							110	76.5	69.9	68.8	79.8	47.2
26							109	89.3	69.2	69.8	68.7	* 44.7
27							108	99.8	67.3	72.2	68.9	* 44.7
28							101	133	65.4	70.7	56.6	* 43.9
29							110	150	64.9	70.6	28.9	* 43.9
30							104	107	64.1	66.3	46.4	* 43.9
31							89.5	82.1		67.4		* 43.2
Meðaltal								99.4		64.2	63.2	51.1
Hámark								156		74.9	146	* 287
Dagur klst								29 12		24 02	30 13	08 08
Lágmark								75.5		50.9	26.5	* 40.2
Dagur klst								25 12		19 15	29 11	07 99
* = áætlun vegna íss í farvegi, á = áætlun af öðrum orsökum, Q = rennslismæling, N = almenn athugasemd												
Meðalrennsli ársins var , hámarksrennsli þess , lágmarksrennslið												
Samkvæmt gagnabanka Vatnamælinga Orkustofnunar 2001.12.20 (réttur áskilinn til endurskoðunar)												

Tafla 10: Dagsmeðalrennsli fyrir vhm 50 árið 1977

OS Vatnamælingar										Rennslisskýrsla árið 1977			vhm 050	
Skjálfaðalfjót; Goðafoss														
Einingar rennslis eru m ³ /s														
	Jan	Feb	Mar	Apr	Maí	Jún	Júl	Ágú	Sep	Okt	Nóv	Des		
1	* 43.2	* 42.4	* 43.2	35.4	* 42.4	477	85.5	á 103						
2	* 43.9	* 42.4	* 43.2	29.7	* 43.2	374	86.1	89.8						
3	* 43.2	* 42.4	* 43.2	21.1	* 43.9	241	92.0	78.8						
4	* 43.2	* 42.4	* 43.2	25.8	* 44.7	191	93.2	71.7						
5	* 43.2	* 42.4	* 43.2	21.0	* 45.5	140	98.8	70.1						
6	* 43.2	* 42.4	* 43.2	31.8	* 46.3	117	100	á 69.0						
7	* 43.2	* 42.4	* 43.2	30.9	* 47.1	106	102	á 69.1						
8	* 43.2	* 42.4	* 43.2	29.9	* 48.7	102	101	á 68.7						
9	* 43.2	* 42.4	* 43.2	59.1	49.4	96.9	102	á 67.2						
10	* 43.2	* 42.4	* 43.2	68.7	49.1	97.3	128	á 67.1						
11	* 43.2	* 42.4	* 43.2	60.8	48.8	113	153	71.5						
12	* 43.2	* 42.4	* 43.2	60.6	48.1	142	118	88.3						
13	* 43.2	* 42.4	* 43.2	50.1	47.7	146	102	93.6						
14	* 43.2	* 42.4	* 43.2	50.9	48.6	166	103	97.4						
15	* 43.2	* 42.4	* 43.2	49.3	48.0	191	106	95.1						
16	* 43.2	* 42.4	* 43.2	43.1	50.8	212	108	90.9						
17	* 43.2	* 42.4	* 43.2	42.2	63.5	190	97.5	84.1						
18	* 43.2	* 42.4	* 43.2	* 42.4	87.9	152	91.9	á 86.0						
19	* 43.2	* 42.4	* 43.2	* 42.4	117	137	89.1	á 86.4						
20	* 43.2	* 42.4	* 43.2	* 42.4	154	125	90.8	á 81.7						
21	* 43.2	* 42.4	* 42.4	* 42.4	216	125	89.3	á 76.5						
22	* 43.2	* 42.4	* 42.4	* 42.4	270	129	88.7	á 75.8						
23	* 43.2	* 42.4	* 42.4	* 42.4	602	138	100	á 74.3						
24	* 43.2	* 42.4	* 42.4	* 42.4	661	127	á 91.6	á 72.4						
25	* 43.2	* 42.4	* 42.4	* 42.4	509	115	á 89.7	á 70.9						
26	* 43.2	42.4	* 42.4	* 42.4	501	106	á 90.3	á 65.6						
27	* 43.2	40.9	* 42.4	* 42.4		99.0	á 90.2	á 64.8						
28	* 43.2	* 43.2	* 42.4	* 42.4	461	93.8	á 92.2	á 65.8						
29	* 43.2		* 42.4	* 42.4	410	93.5	á 95.4	á 68.3						
30	* 43.2		* 42.4	* 42.4	430	91.1	á 97.0	á 68.8						
31	* 43.2		* 42.4		432		á 90.1	á 66.3						
Meðaltal	43.2	42.4	42.9	42.1		154	98.9	77.4						
Hámark Dagur klst			* 43.2 01 99	79.9 10 16		516 01 08	169 11 12	á 115 01 15						
Lágmark Dagur klst		36.6 27 20	* 42.4 31 99	14.5 06 09		86.9 30 24	82.6 22 06	á 61.1 31 24						
* = áætlun vegna íss í farvegi, á = áætlun af öðrum orsökum, Q = rennslismæling, N = almenn athugasemd														
Meðalrennsli ársins var , hámarksrennsli þess , lágmarksrennslið														
Samkvæmt gagnabanka Vatnamælinga Orkustofnunar 2001.12.20 (réttur áskilinn til endurskoðunar)														

Tafla 11: Dagsmeðalrennsli fyrir vhm 50 árið 1978

OS Vatnamælingar R e n n s l i s s k ý r s l a árið 1978 vhm 050												
Skjálfandafliót; Goðafoss												
Einingar rennslis eru m ³ /s												
	Jan	Feb	Mar	Apr	Mai	Jún	Júl	Ágú	Sep	Okt	Nóv	Des
1							160	104	87.9	70.7	55.3	68.1
2							158	105	82.9	74.4	57.6	70.4
3							150	109	78.2	70.3	56.8	70.0
4							128	111	77.6	75.4	52.6	71.2
5				95.8			119	113	76.9	73.3	65.3	70.7
6							117	113	76.6	73.6	57.8	68.2
7							125	102	75.4	72.3	69.7	69.8
8					158	226	144	97.2	75.9	66.4	61.6	71.9
9					208		134	96.0	77.6	65.2	53.6	71.1
10			á 43.9		244		129	94.8	80.3	68.1	58.4	66.7
11			á 43.9				126	94.0	78.1	76.1	73.2	64.4
12			á 43.9				123	97.9	75.2	73.7	61.3	74.8
13			á 43.9				120	100	74.0	73.0	57.9	91.6
14			á 43.9				115	98.3	74.4	69.2	56.6	74.9
15			á 43.9				115	94.0	74.2	70.1	55.5	* 84.5
16			á 43.9			284	116	91.2	72.5	69.2	57.4	55.6
17			á 44.7			266	119	85.6	70.5	65.8	56.5	62.0
18			á 45.5			229	115	83.9	70.7	71.4	56.4	60.5
19							113	98.2	69.8	67.3	46.2	49.6
20							104	103	69.9	58.3	48.6	46.4
21							98.0	103	73.7	60.0	52.1	47.6
22							á 96.8	109	73.2	68.9	52.7	43.4
23						Q 120	á 104	96.8	74.8	65.5	49.9	* 52.0
24						Q 116	á 113	94.2	77.3	59.7	á 53.8	47.6
25						113	á 121	86.9	74.1	57.4	48.2	52.2
26						113	á 134	83.5	76.8	74.1	á 57.4	52.5
27						118	á 131	86.6	74.7	91.5	48.7	54.0
28						117	127	96.1	71.6	66.7	68.1	52.8
29						117	118	92.4	73.6	70.8	109	51.6
30						120	110	93.0	70.8	69.7	92.4	50.3
31							108	99.2		67.8		49.4
Meðaltal							122	97.8	75.3	69.6	59.7	61.8
Hámark							169	117	90.9	96.3	á 223	* 185
Dagur klst							01 11	06 13	01 00	27 12	26 17	23 10
Lágmark							á 93.1	80.4	66.6	49.1	44.5	* 41.7
Dagur klst							22 02	26 11	20 00	20 20	19 15	23 06
* = áætlun vegna íss í farvegi, á = áætlun af öðrum orsökum, Q = rennslismæling, N = almenn athugasemd												
Meðalrennsli ársins var , hámarksrennsli þess , lágmarksrennslið												
Samkvæmt gagnabanka Vatnamælinga Orkustofnunar 2001.12.20 (réttur áskilinn til endurskoðunar)												

Tafla 12: Dagsmeðalrennsli fyrir vhm 50 árið 1979

OS Vatnamælingar Rennslisskýrsla árið 1979 vhm 050												
Skjálfandafliót; Goðafoss												
Einingar rennslis eru m ³ /s												
	Jan	Feb	Mar	Apr	Máí	Jún	Júl	Ágú	Sep	Okt	Nóv	Des
1	44.7	39.9	49.3	* 42.4	á 67.0	á 113	107	84.6	á 77.0			
2	40.1	43.2	49.6	* 42.4	á 64.5	á 208	114	82.6	á 77.2			
3	* 45.5	36.9	* 48.7	* 42.4	á 61.1	á 406	108	81.0	á 81.3			
4	42.1	42.2	* 47.9	* 42.4	á 58.4	á 571	117	80.7	á 83.4			
5	58.9	42.7	44.8	* 42.4	á 58.3	á 593	114	80.6	á 82.3			
6	40.1	41.8	* 47.1	* 42.4	á 54.1	á 547	102	80.1	á 85.5			
7	40.8	35.9	43.1	* 42.4	á 54.2	á 609	101	82.4	á 83.5			
8	47.8	42.3	* 47.1	* 42.4	á 55.5	á 127	105	87.3	á 92.4			
9	48.0	45.8	41.2	* 42.4	á 55.2	á 615	105	82.0	á 93.1			
10	46.2	43.5	41.7	* 42.4	á 55.4	á 780	105	79.5				
11	46.0	41.9	45.1	* 42.4	á 56.2	á 655	101	78.9				
12	42.5	43.9	44.4	* 42.4	á 53.4	609	93.0	77.6				
13	54.5	39.0	45.2	* 41.7	á 53.7	446	98.9	84.4				
14	52.1	36.5	42.7	42.1	á 47.9	262	95.9	81.6		á 75.7		
15	48.5	44.5	* 43.9	45.2	á 47.1	193	89.3	79.3		á 72.7	á 52.9	
16	42.8	45.7	* 43.2	47.0	á 49.8	301	89.0	78.7		á 71.8	51.7	
17	53.0	40.6	* 43.2	50.6	á 50.1	222	99.2	76.4		á 80.2	55.4	
18	58.2	41.9	* 42.4	59.7	á 49.0	182	103	73.4			60.4	
19	49.6	45.6	* 42.4	á 90.1	á 48.9	284	101	73.5			61.0	
20	46.6	46.5	30.9	á 105	á 48.8	266	98.1	81.4		69.5	68.0	
21	46.2	45.6	36.7	á 99.0	á 49.4	229	95.0	84.4		72.1	67.8	
22	43.5	45.2	40.0	á 86.7	á 46.5	196	90.9	84.9		87.3	57.8	
23	45.0	44.0	* 42.4	á 81.6	á 44.5	150	91.4	á 81.3		á 91.8	52.8	
24	46.1	64.7	* 42.4	á 74.3	á 46.1	118	90.5	á 77.1			56.2	
25	43.5	104	* 42.4	á 73.2	á 49.3	109	88.1	á 75.9			60.9	
26	44.9	79.4	* 42.4	á 73.5	á 51.4	108	90.7	á 76.2			58.1	
27	44.5	65.4	* 42.4	á 98.1	á 54.0	117	98.6	á 77.0			58.2	
28	42.8	á 52.9	* 42.4	á 102	á 56.3	155	95.4	á 76.9	á 78.0		64.8	
29	44.7		* 42.4	á 91.7	á 60.7	145	91.5	á 87.8	á 78.5			
30	41.8		* 42.4	á 77.7	á 67.4	112	89.3	á 80.9				
31	41.0		* 42.4		á 86.2		86.7	á 75.9				
Meðaltal	46.2	47.9	43.3	61.6	54.9	314	98.5	80.1				
Hámark	167	114	* 54.7	á 119	á 118	á 872	123	89.2				
Dagur klst	13 09	25 20	03 20	19 24	31 24	11 00	04 18	08 04				
Lágmark	29.0	32.0	24.9	* 36.7	á 43.2	á 101	84.7	72.1				
Dagur klst	07 02	03 05	20 15	13 16	22 15	01 09	31 24	18 10				
* = áætlun vegna íss í farvegi, á = áætlun af öðrum orsökum, Q = rennslismæling, N = almenn athugasemd												
Meðalrennsli ársins var , hámarksrennsli þess , lágmarksrennslið												
Samkvæmt gagnabanka Vatnamælinga Orkustofnunar 2001.12.20 (réttur áskilinn til endurskoðunar)												

Tafla 13: Dagsmeðalrennsli fyrir vhm 50 árið 1980

OS Vatnamælingar Rennslisskýrsla árið 1980 vhm 050												
Skjálfafljót; Goðafoss												
Einingar rennslis eru m ³ /s												
	Jan	Feb	Mar	Apr	Maí	Jún	Júl	Ágú	Sep	Okt	Nóv	Des
1		47.8				82.6	85.6	94.4	67.7	70.5	85.6	* 47.1
2		45.8				84.3	88.1	95.4	68.2	68.1	73.6	* 45.5
3		42.6				90.0	87.5	87.8	68.8	70.7	64.0	* 46.3
4		44.5				88.7	85.0	81.7	68.1	67.2	67.6	* 47.9
5		45.4				89.2	84.1	78.4	73.3	62.9	69.9	* 48.7
6	á 45.6	43.4				95.7	80.9	76.5	69.8	64.8	65.8	* 47.1
7	á 45.0	44.2				104	80.8	79.7	68.0	60.8	65.4	* 45.5
8	á 50.2	49.8				104	81.4	77.5	68.2	42.5	64.8	* 44.7
9	á 54.2	44.8				102	81.7	75.5	64.6	42.0	60.5	* 44.7
10	á 51.9	45.2				96.5	84.5	77.7	63.1	55.6	59.1	* 43.9
11	á 46.8	45.2				96.3	84.9	80.4	62.2	59.4	49.1	* 43.9
12	á 59.0	47.3				109	86.3	82.8	60.6	60.8	47.5	* 43.9
13	66.1	46.4			175	109	83.9	78.2	60.3	64.2	44.8	* 43.2
14	52.1	46.1			á 215	108	81.5	76.1	59.7	61.7	43.2	* 43.2
15	50.0	45.4			á 224	101	79.5	76.3	59.4	61.8	43.7	* 43.2
16	58.7	47.6			á 301	100	79.2	71.0	60.3	57.3	* 45.5	* 43.2
17	54.4	46.4				98.5	79.2	69.5	61.5	57.4	45.1	* 43.2
18	53.0	46.5				92.7	80.1	70.1	55.3	59.8	* 44.7	42.3
19	49.7	44.8				85.1	77.2	71.6	60.1	58.5	* 43.9	42.3
20	49.3	43.8				92.8	73.4	77.2	67.1	49.7	* 43.9	* 48.7
21	47.4	40.7		146		104	71.1	70.8	71.5	47.4	* 43.9	43.9
22	42.8	43.0				106	68.6	65.8	76.3	49.2	* 43.9	* 43.9
23	43.1	55.1			287	97.4	69.6	64.3	74.2	54.8	* 43.9	* 43.9
24	48.8	81.8			250	89.6	74.8	65.3	79.0		* 43.9	* 43.9
25	46.7	58.9			232	85.1	74.4	66.1	76.2		* 43.9	* 43.9
26	43.4	46.8			179	82.9	74.9	68.3	75.1		* 43.9	* 43.9
27	43.7	50.3			117	82.5	72.8	66.0	73.3		* 43.9	* 43.2
28	42.0	52.7			93.8	82.2	66.5	63.3	70.4		* 43.9	35.9
29	* 48.7				84.1	82.8	66.7	62.4	70.2		* 45.5	37.3
30	47.0				82.6	85.8	73.2	61.4	69.6		* 47.9	* 43.9
31	46.8				88.9		80.7	62.2				* 44.7
Meðaltal						94.3	78.7	74.0	67.4		52.4	44.1
Hámark		88.2				117	94.3	100	80.7		* 169	* 171
Dagur klst		24 02				12 15	02 18	01 19	24 11		25 15	20 22
Lágmark		36.9				78.6	65.5	60.8	54.2	34.1	* 37.4	29.7
Dagur klst		21 09				01 23	29 09	31 13	18 02	09 03	16 09	28 13
* = áætlun vegna íss í farvegi, á = áætlun af öðrum orsökum, Q = rennslismæling, N = almenn athugasemd												
Meðalrennsli ársins var , hámarksrennsli þess , lágmarksrennslið												
Samkvæmt gagnabanka Vatnamælinga Orkustofnunar 2001.12.20 (réttur áskilinn til endurskoðunar)												

Tafla 14: Dagsmeðalrennsli fyrir vhm 50 árið 1981

OS Vatnamælingar Rennslisskýrsla árið 1981										vhm 050		
Skjálfandafjót; Goðafoss												
Einingar rennslis eru m ³ /s												
	Jan	Feb	Mar	Apr	Máí	Jún	Júl	Ágú	Sep	Okt	Nóv	Des
1	41.5	67.2	41.9	45.9	71.7	á 133	115	á 72.6			69.5	66.0
2	44.3	65.6	41.8	45.1	73.7	á 153	101	á 72.7			69.5	100
3	42.4	59.4	42.6	48.8	74.2	á 195	90.4	á 75.8			63.9	128
4	38.9	55.5	40.4	57.8	74.2	á 184	á 87.2	á 81.6			34.4	112
5	41.1	56.9	38.9	66.8	69.3	á 139	á 86.0	á 87.6			45.0	85.4
6	41.9	55.8	32.2	88.7	63.0	á 115	á 85.5	á 90.6			60.7	80.6
7	* 44.7	51.0	33.2	148	59.3	á 101	á 87.1	á 83.0			70.6	70.1
8	* 45.5	50.1	36.3	130	56.2	á 90.6	á 82.3	á 89.5			78.8	58.2
9	42.8	49.3	41.5	117	56.8	á 86.9	á 84.2	á 94.5			74.9	45.3
10	44.1	48.4	45.7	116	67.8	á 86.9	á 84.7	á 94.9			63.0	50.9
11	43.9	51.9	46.8	94.1	69.5	á 91.8	á 78.0	á 101			56.9	65.7
12	37.5	48.9	44.7	81.5	67.8	á 110	á 80.0	á 87.1			57.3	65.2
13	43.2	44.8	44.8	91.8	67.4	120	á 83.6	á 77.7			55.8	61.0
14	45.0	45.3	43.6	151	70.1	120	á 84.4	á 76.2			76.1	62.9
15	* 36.7	43.9	41.2	171	144	124		á 76.2		77.8	65.5	65.0
16	* 43.9	43.5	42.1	179	á 230	111		á 75.6		74.5	56.8	64.2
17	* 43.9	43.2	41.0	170	á 254	109		á 81.3		76.4	60.1	59.7
18	45.1	40.5	33.1	166	á 249	126		á 93.7		79.1	55.5	72.4
19	42.0	38.2	37.3	172	á 280	128		á 91.8		72.8	55.8	64.0
20	44.0	45.5	39.6	172	á 350	135		á 78.9		67.4	50.4	61.4
21	46.4	40.4	40.0	154	á 339	219				72.8	56.6	57.7
22	45.6	38.4	39.0	137	á 386	á 250				77.4	54.8	56.9
23	40.6	40.2	40.8	111	á 325	á 203	76.4			76.7	52.2	58.2
24	37.3	42.7	42.1	96.3	á 253	á 141	80.7			71.6	56.5	56.8
25	* 38.1	41.6	42.5	94.4	á 247	á 118	101			69.8	47.6	71.9
26	* 53.9	42.5	42.2	86.7	á 372	116	114			70.7	54.1	71.0
27	92.4	44.3	40.0	81.2	á 353	132	á 99.8			75.2	53.8	55.0
28	104	43.5	38.7	86.9	á 334	124	á 88.4			75.1	48.7	49.0
29	84.8		43.1	72.4	á 234	121	á 82.8			73.0	47.2	52.7
30	62.9		45.2	73.7	á 192	118	á 87.6			72.0	59.6	52.7
31	71.1		44.8		á 160		á 81.7			70.6		53.5
Meðaltal	49.3	47.8	40.9	110	182	133					58.4	66.9
Hámark	119	69.1	51.1	306	á 429	274					173	281
Dagur klst	28 24	01 02	10 17	07 21	27 09	21 23					19 22	18 18
Lágmark	35.0	36.4	28.3	43.3	51.5	á 40.2	á 73.2	71.1		62.8	27.2	40.2
Dagur klst	24 19	19 08	07 03	02 18	09 16	09 03	31 24	02 15		20 09	05 08	09 13
* = áætlun vegna íss í farvegi, á = áætlun af öðrum orsökum, Q = rennslismæling, N = almenn athugasemd												
Meðalrennsli ársins var , hámarksrennsli þess , lágmarksrennslið												
Samkvæmt gagnabanka Vatnamælinga Orkustofnunar 2001.12.20 (réttur áskilinn til endurskoðunar)												

Tafla 15: Dagsmeðalrennsli fyrir vhm 50 árið 1982

OS Vatnamælingar Rennslisskýrsla árið 1982 vhm 050												
Skjálfandafliót; Goðafoss												
Einingar rennslis eru m ³ /s												
	Jan	Feb	Mar	Apr	Mai	Jún	Júl	Ágú	Sep	Okt	Nóv	Des
1	54.2			69.3	81.8	108	149	98.1	75.1	71.5	73.8	52.1
2	53.4			63.6	84.0	153	137	97.5	75.6	72.2	60.1	47.0
3	53.2			60.4	65.3	248	135	104	74.5	73.4	57.8	49.1
4	51.0			58.1	71.0	325	136	96.1	72.7	73.4	á 74.3	49.9
5	50.2			57.0	74.0	255	130	94.4	73.2	70.4	á 77.7	47.2
6	67.0			56.1	74.0	296	129	96.8	72.1	66.1	á 74.3	49.2
7	60.4			51.8	74.4	396	127	96.5	71.9	65.7	á 69.8	51.4
8	51.2			51.4	72.8	457	132	99.5	73.9	67.4	á 73.3	52.4
9	51.2			52.3	76.6	432	124	94.8	71.9	66.3	á 68.6	54.2
10	55.5			51.8	104	427	126	86.7	73.9	67.0	á 70.1	53.6
11	55.6			51.3	147	420	123	81.9	76.6	68.2	á 66.1	50.7
12	63.2			51.9	153	338	115	80.8	72.6	67.3	57.0	49.4
13	54.7		47.5	62.0	159	252	110	80.1	73.9	67.7	58.0	46.7
14	43.3		49.1	63.9	190	217	117	77.8	75.3	67.1	51.7	49.8
15	47.0		47.7	63.8	191	192	123	76.3	74.9	66.2	58.8	47.0
16	51.1		45.2	66.1	206	179	119	87.3	72.2	62.3	55.0	47.9
17	48.7		45.9	75.6	202	182	123	89.8	69.0	66.7	54.5	46.5
18	47.7		47.5	94.1	209	194	118	85.9	67.3	63.3	48.2	46.8
19	50.0		49.2	127	216	210	113	88.7	68.4	75.1	52.8	47.9
20	49.1		51.0	151	239	212	107	89.1	70.5	74.8	50.4	39.2
21	50.5		53.7	139	200	209	114	84.4	69.2	71.9	50.9	35.4
22	á 51.2		51.0	120	172	198	143	81.1	64.0	70.2	51.8	42.4
23	á 49.9		54.1	106	153	190	156	80.2	68.1	68.9	49.8	51.8
24	á 49.8		55.3	127	145	180	148	80.2	67.1	67.2	51.7	50.2
25	á 50.7		57.9	149	130	181	117	82.0	66.7	59.8	50.7	44.5
26	á 45.5		55.9	156	122	188	108	83.4	70.7	60.0	47.3	28.7
27	á 43.8		52.7	167	114	172	136	82.0	74.2	61.9	54.7	40.0
28	á 48.3		50.0	133	107	161	121	78.7	72.4	58.5	52.6	45.4
29	á 48.6		50.8	109	104	163	141	76.7	72.4	65.6	49.8	57.6
30	á 46.8		59.1	87.4	97.0	158	132	76.2	68.9	66.0	42.2	53.6
31	á 46.2		75.1		98.2		106	75.7		68.8		52.5
Meðaltal	51.3			89.0	133	243	126	86.5	71.6	67.4	58.5	47.7
Hámark	303		77.1	211	261	529	168	109	79.0	78.3	122	96.2
Dagur klst	06 22		31 03	26 22	20 07	08 06	23 18	03 11	11 16	19 14	27 17	06 21
Lágmark	32.9		43.0	47.2	59.9	102	97.9	74.4	56.7	50.6	35.8	23.6
Dagur klst	14 17		13 10	08 05	03 07	01 00	31 23	15 15	22 16	26 04	30 18	26 14
* = áætlun vegna íss í farvegi, á = áætlun af öðrum orsökum, Q = rennslismæling, N = almenn athugasemd												
Meðalrennsli ársins var , hámarksrennsli þess , lágmarksrennslið												
Samkvæmt gagnabanka Vatnamælinga Orkustofnunar 2001.12.20 (réttur áskilinn til endurskoðunar)												

Tafla 16: Dagsmeðalrennsli fyrir vhm 50 árið 1983

OS Vatnamælingar Rennslisskýrsla árið 1983 vhm 050												
Skjálfandaflljót; Goðafoss												
Einingar rennslis eru m ³ /s												
	Jan	Feb	Mar	Apr	Maí	Jún	Júl	Ágú	Sep	Okt	Nóv	Des
1	44.9	* 43.9	70.8	* 45.5	54.1	142			88.3	81.4	á 73.7	
2	44.9	* 42.4	87.9	* 44.7	53.8	132			88.9	76.5	á 67.1	
3	45.0	* 42.4	71.8	* 44.7	54.8	135			85.1	76.1	á 73.7	
4	46.6	* 42.4	59.5	* 43.9	57.4	152			83.9	78.4	á 69.1	
5	44.9	42.5	64.1	* 43.9	61.7	240			82.8	80.5	á 71.9	
6	46.9	42.1	62.2	44.9	65.5	429			81.9	78.1	á 70.7	
7	44.0	43.6	59.6	43.7	66.4	456			80.0	82.1	á 68.3	
8	43.7	* 47.9	63.1	43.8	66.1	422			80.2	75.1	á 63.8	
9	44.5	* 58.3	60.7	44.1	66.5	392			78.9	75.3	á 62.5	
10	41.0	46.5	50.9	* 43.9	62.5	333			77.9	79.2	á 62.4	
11	30.5	49.3	49.5	* 43.9	53.2	361			77.8	76.7	á 62.0	
12	38.2	60.8	62.0	* 43.9	48.3	298			76.7	71.7	á 67.0	
13	41.3	63.6	61.8	* 43.9	52.4	202			76.2	á 75.0	83.7	
14	37.4	58.1	58.1	* 43.9	53.6	170			76.2	á 71.4		
15	33.9	55.8	60.7	* 43.9	54.4	172			81.4	á 64.0		
16	32.2	59.9	63.5	* 43.9	55.9	212			79.7	á 58.0		
17	32.3	63.2	66.7	40.3	58.4	246			78.6	á 61.9		
18	33.5	68.1	48.4	41.9	60.1	á 391			84.8	á 69.3		
19	32.5	62.1	54.9	* 43.9	59.5	á 449			92.2	á 69.8		
20	36.9	55.5	46.0	* 43.9	64.7	481			94.3	á 72.6	á 59.2	
21	36.3	58.8	50.9	* 43.9	65.5	á 542			93.3	73.9	á 63.6	
22	59.8	58.8	45.8	44.7	61.9	á 465			87.3	73.6		
23	106	60.0	50.6	* 44.7	62.2	á 418			83.2	71.5		
24	86.6	55.1	* 48.7	* 45.5	65.4	á 510			81.1	70.7		
25	61.5	54.0	* 48.7	* 46.3	69.3				83.9	75.4		
26	* 51.2	61.0	* 47.9	* 47.1	72.3				85.5	á 77.9		
27	* 49.5	63.1	* 47.1	* 49.5	102				82.0	á 70.1		
28	* 47.1	57.8	* 47.1	* 52.9	139				74.2	á 66.4		
29	* 47.1		* 46.3	55.1	146			101	73.8	á 74.4		
30	* 46.3		* 46.3	53.9	187			92.1	74.9	á 77.7		
31	* 44.7		* 45.5		188			87.3		á 75.4		
Meðaltal	46.2	54.2	56.4	45.4	75.1				82.2	73.6		
Hámark	110	71.5	99.0	66.0	229				96.0	85.9		
Dagur klst	23 11	18 15	02 01	06 22	30 22				20 11	07 02		
Lágmark	28.6	39.0	34.6	34.7	45.3	127			67.3	á 56.5		
Dagur klst	11 04	06 01	20 11	17 09	12 07	02 17			28 16	16 00		
* = áætlun vegna íss í farvegi, á = áætlun af öðrum orsökum, Q = rennslismæling, N = almenn athugasemd												
Meðalrennsli ársins var , hámarksrennsli þess , lágmarksrennslið												
Samkvæmt gagnabanka Vatnamælinga Orkustofnunar 2001.12.20 (réttur áskilinn til endurskoðunar)												

Tafla 17: Dagsmeðalrennsli fyrir vhm 50 árið 1984

OS Vatnamælingar Rennslisskýrsla árið 1984 vhm 050												
Skjálfafljót; Goðafoss												
Einingar rennslis eru m ³ /s												
	Jan	Feb	Mar	Apr	Maí	Jún	Júl	Ágú	Sep	Okt	Nóv	Des
1			84.4	59.9	204	203	124	105	Q 78.1	73.1	á 62.4	
2			83.0	64.9	177	268	122	101	76.3	74.3	á 57.8	
3			80.1	78.7	157	346	125	101	Q 75.0	74.0	á 54.5	
4			82.1	89.0	142	293	124	102	73.1	72.8	á 46.7	
5			78.4	91.4	126	254	132	104	72.7	76.3	á 43.3	
6			74.1	85.5	113	336	136	109	84.2	70.2	á 49.8	
7			76.3	80.9	111	320	140	107	93.7	71.9		
8			90.8	77.1	118	302	131	120	85.9	77.5		
9		51.5	101	77.4	144	247	129	107	79.8	73.7		58.3
10		55.9	113	81.7	153	206	124	114	74.5	74.2		47.1
11		55.0	116	75.8	213	200	119	135	74.2	71.6		54.5
12		77.4	101	71.8	363	203	119	101	71.5	71.2		64.1
13	á 46.5	82.3	97.9	71.8	309	201	127	105	71.7	68.6		58.8
14		74.5	97.3	69.8	252	190	127	94.4	73.3	70.7		54.7
15		82.7	92.4	65.4	215	183	132	88.5	74.2	72.1		50.4
16		80.7	83.9	67.0	185	181	128	85.1	79.9	75.5		63.8
17		77.5	82.0	66.2	159	182	Q 142	90.6	74.9	74.4		60.0
18		75.8	80.3	66.8	142	191	144	103	72.0	72.2		50.2
19		73.3	70.9	66.6	146	163	146	113	76.2	65.1		53.2
20		68.4	71.1	65.6	138	143	125	129	79.7	68.3		52.1
21		69.2	75.5	63.9	132	145	113	107	91.2	60.6		50.1
22		66.8	74.9	63.5	135	139	112	91.2	93.1	66.4		50.3
23		68.6	73.2	62.9	176	127	124	Q 84.8	87.5	70.0		46.3
24		81.2	69.8	82.0	159	125	126	82.6	79.9	66.3		49.6
25		134	67.7	141	138	129	121	82.1	77.3	67.2		49.7
26		134	67.3	264	130	134	117	86.8	77.9	70.0		50.4
27		96.1	66.1	371	160	127	133	117	78.0	68.8		50.3
28		92.6	64.4	379	288	118	128	100	76.2	68.3		52.2
29		85.9	63.7	Q 280	379	121	122	92.8	78.1	67.5		47.6
30			61.6	228	277	126	111	84.0	76.4	á 68.2		46.8
31			61.0		225		102	80.8		á 64.0		48.2
Meðaltal			80.7	114	186	197	126	101	78.6	70.5		
Hámark Dagur klst			138 13 16	415 28 05	461 29 06	372 03 14	155 19 12	157 11 08	107 06 22	81.4 08 04		68.9 16 17
Lágmark Dagur klst			55.1 30 07	57.1 01 03	108 07 18	117 29 03	100 31 08	79.7 25 09	70.0 13 07	57.7 21 10		41.0 10 19
* = áætlun vegna íss í farvegi, á = áætlun af öðrum orsökum, Q = rennslismæling, N = almenn athugasemd												
Meðalrennsli ársins var , hámarksrennsli þess , lágmarksrennslið												
Samkvæmt gagnabanka Vatnamælinga Orkustofnunar 2001.12.20 (réttur áskilinn til endurskoðunar)												

Tafla 18: Dagsmeðalrennsli fyrir vhm 50 árið 1985

OS Vatnamælingar Rennslisskýrsla árið 1985 vhm 050												
Skjálfandafjót; Goðafoss												
Einingar rennslis eru m ³ /s												
	Jan	Feb	Mar	Apr	Mai	Jún	Júl	Ágú	Sep	Okt	Nóv	Des
1	60.4	45.2	74.1	45.0	88.9	94.7	85.3	88.8	96.7	86.7	84.5	55.2
2	55.1	44.4	77.7	44.6	82.1	130	88.4	86.3	94.1	80.0	71.2	56.6
3	58.6	45.8	64.0	47.0	97.8	121	93.6	85.3	91.8	78.6	68.0	55.0
4	57.8	44.8	55.7	45.0	118	99.2	90.6	88.0	88.1	91.6	* 61.1	56.5
5	51.4	59.1	54.4	46.8	116	90.9	89.5	92.7	87.0	83.0	* 59.2	54.6
6	44.5	50.7	54.5	50.8	88.1	90.2	96.8	85.1	86.6	81.8	* 58.3	57.5
7	44.4	45.5	55.4	49.0	78.9	99.8	91.0	82.3	85.1	82.4	* 58.3	52.7
8	43.0	* 45.5	53.8	48.9	83.4	125	85.3	80.8	84.9	81.1	* 57.4	48.3
9	43.0	46.0	46.9	49.0	84.8	130	86.7	79.9	85.1	75.0	* 57.4	49.8
10	49.5	* 44.7	49.4	49.2	85.8	122	91.3	95.0	86.4	66.9	* 57.4	53.8
11	64.4	* 44.7	50.2	50.3	106	129	90.0	112	86.9	70.9	62.2	53.8
12	81.9	* 44.7	47.7	49.4	142	105	93.6	103	86.0	75.9	72.1	52.7
13	89.6	44.1	50.6	49.3	132	95.2	86.2	99.1	88.6	82.8	82.0	49.2
14	71.2	45.4	50.8	49.3	164	95.2	81.2	102	88.7	88.0	64.6	* 65.0
15	63.5	45.6	48.9	50.5	201	103	79.6	97.2	89.8	127	71.8	* 55.5
16	63.6	50.7	47.7	51.7	241	114	80.6	94.3	86.0	132	66.8	* 55.5
17	55.6	44.6	47.9	50.0	225	119	81.0	93.0	84.3	106	66.2	* 55.5
18	54.8	46.9	50.6	á 50.2	304	120	91.2	91.0	84.3	91.1	62.2	* 55.5
19	54.6	43.9	50.9	á 53.5	397	129	98.0	97.1	83.1	89.0	57.0	54.6
20	50.8	47.3	50.9	á 55.2	423	120	104	110	84.5	84.2	64.4	54.8
21	50.6	45.6	49.7	á 67.1	360	119	97.7	128	81.2	79.2	67.8	50.6
22	47.8	43.7	51.2	á 76.8	267	107	94.5	120	79.1	85.2	78.8	50.8
23	44.0	43.7	50.4	á 111	156	105	95.5	124	78.7	101	63.6	54.8
24	43.7	44.2	48.2		113	109	95.0	122	77.3	113	59.8	55.5
25	53.0	44.1	48.0		89.1	105	91.3	111	77.2	90.4	68.3	50.4
26	51.0	48.1	47.7		80.9	102	88.9	105	78.5	107	65.7	50.2
27	49.2	45.6	45.3		78.7	98.6	92.1	99.0	79.7	98.5	61.4	49.9
28	48.3	53.3	43.2		75.8	92.4	100	101	77.0	99.1	57.2	48.7
29	46.3		43.7		89.3	91.4	98.9	109	77.8	107	59.1	46.7
30	47.2		44.4	92.0	83.2	91.1	95.9	104	83.4	101	56.8	48.0
31	45.8		43.8		82.2		91.5	99.6		84.0		47.6
Meðaltal	54.3	46.3	51.5		153	108	91.2	99.6	84.6	91.0	64.7	53.1
Hámark	188	132	81.5	á 134	557	143	108	136	98.9	149	96.6	* 280
Dagur klst	01 04	05 04	01 21	23 18	20 03	02 13	20 12	21 17	01 00	15 22	15 19	14 16
Lágmark	40.0	38.1	39.7	41.5	72.6	83.0	77.7	78.5	74.3	63.5	52.7	45.3
Dagur klst	01 02	22 01	31 03	02 08	28 03	01 00	15 03	09 07	24 24	10 11	19 03	08 05
* = áætlun vegna íss í farvegi, á = áætlun af öðrum orsökum, Q = rennslismæling, N = almenn athugasemd												
Meðalrennsli ársins var , hámarksrennsli þess 557, lágmarksrennslið 38.1												
Samkvæmt gagnabanka Vatnamælinga Orkustofnunar 2001.12.20 (réttur áskilinn til endurskoðunar)												

Tafla 19: Dagsmeðalrennsli fyrir vhm 50 árið 1986

OS Vatnamælingar Rennslisskýrsla árið 1986 vhm 050												
Skjálfaðfljót; Goðafoss												
Einingar rennslis eru m ³ /s												
	Jan	Feb	Mar	Apr	Maí	Jún	Júl	Ágú	Sep	Okt	Nóv	Des
1	47.8	48.8	51.0	* 45.5	112	185	158	82.3		72.7	47.9	
2	46.2	48.8	51.0	* 45.5	97.8	241	133	82.1		55.9	54.1	
3	43.0	56.2	50.2	46.8	82.9	256	127	81.1		52.5	58.1	
4	52.3	56.8	49.2	49.7	73.5	179	127	79.1		56.6	54.5	
5	51.8	53.5	50.0	63.8	69.0	176	123	79.4		65.8	51.5	
6	47.5	48.9	48.5	78.3	66.2	180	114	80.5		72.1	á 49.7	
7	45.4	49.0	49.3	78.5	61.8	213	104	83.4		65.4	á 52.5	
8	45.7	46.9	51.9	74.8	56.7	226	96.3	89.4		64.1	á 49.2	
9	50.4	46.7	50.1	66.5	57.3	184	93.8	84.5		70.9	á 51.2	
10	50.3	48.2	52.8	69.6	57.9	140	93.2	84.1		71.2	á 32.4	
11	46.4	51.7	60.8	78.4	58.1	154	91.8	90.8		68.2	á 29.8	
12	46.7	53.1	53.5	68.0	56.0	186	92.1	103		63.4	á 42.0	
13	51.1	56.5	57.9	61.0	55.1	189	95.6	83.9		56.5	á 47.1	
14	51.2	56.3	62.7	53.2	54.3	284	110	78.4		59.2	á 53.8	
15	44.6	53.5	52.0	51.3	54.8	330	114	80.7		59.0	á 52.3	
16	47.6	54.0	51.8	53.0	57.1	232	109	á 78.8		53.8	á 52.3	
17	53.2	53.0	51.0	53.5	61.3	239	99.0	á 70.6		61.9	á 54.3	
18	48.9	50.0	52.3	52.5	67.1	210	94.4	á 65.0		65.2	á 55.6	
19	50.2	* 49.5	42.9	52.1	76.4	207	91.0	á 53.6		56.9	á 54.1	
20	50.2	* 47.9	47.9	54.6	99.1	253	93.1	á 59.6		55.2	á 52.2	
21	51.0	44.7	50.7	65.4	118	283	104	á 55.3		53.9	á 45.6	
22	50.7	43.6	52.4	70.1	120	343	Q 99.1	á 60.0		50.8	á 50.2	
23	48.0	* 45.5	50.1	63.8	112	285	90.8	á 62.5		54.4		
24	44.8	* 45.5	46.8	60.9	104	221	121	á 64.6		53.3		
25	46.8	* 45.5	47.4	92.8	91.4	213	125	á 53.0		52.5		
26	51.1	* 45.5	* 47.1	109	88.2	215	108	á 52.4		52.1		
27	42.5	* 45.5	* 47.1	90.2	94.9	200	102	á 49.9		51.8		
28	48.4	45.2	* 47.1	106	93.4	227	95.6	á 51.7	66.7	53.8		
29	31.5		* 46.3	115	102	216	88.8	á 53.9	62.5	51.0		
30	38.9		* 46.3	117	Q 120	185	85.8	á 59.0	62.9	52.9		
31	50.8		* 45.5		151		84.1	á 65.1		53.9		
Meðaltal	47.6	49.6	50.4	69.6	82.9	222	105	71.5		58.9		
Hámark	104	58.8	68.9	134	166	414	171	106		80.4	á 83.3	
Dagur klst	04 09	13 18	14 02	29 00	31 06	15 07	01 00	12 07		30 21	12 16	
Lágmark	27.6	39.7	34.6	41.5	53.2	124	83.3	á 42.4		40.4	á 28.5	
Dagur klst	29 13	21 18	19 16	03 08	14 15	10 18	31 15	28 10		02 19	11 01	
* = áætlun vegna íss í farvegi, á = áætlun af öðrum orsökum, Q = rennslismæling, N = almenn athugasemd												
Meðalrennsli ársins var , hámarksrennsli þess , lágmarksrennslið												
Samkvæmt gagnabanka Vatnamælinga Orkustofnunar 2001.12.20 (réttur áskilinn til endurskoðunar)												

Tafla 20: Dagsmeðalrennsli fyrir vhm 50 árið 1987

OS Vatnamælingar Rennslisskýrsla árið 1987 vhm 050												
Skjálfaðalfjót; Goðafoss												
Einingar rennslis eru m ³ /s												
	Jan	Feb	Mar	Apr	Maí	Jún	Júl	Ágú	Sep	Okt	Nóv	Des
1		55.5	47.2	36.1	67.0	154	á 91.9	91.1	77.3	á 130	80.3	
2		53.8	46.3	37.0	61.2	128	á 97.8	88.8	á 73.2	116	74.7	
3		45.5	48.2	43.0	60.8	124	á 95.5	96.2	Q 68.6	106	84.8	87.0
4		43.2	47.4	42.6	66.5	131	á 93.5	93.5	79.1	108	80.6	72.4
5		46.7	51.9	42.0	69.7	141	á 98.3	85.2	77.1	103	110	70.5
6		50.7	54.7	43.9	72.4	136	á 102	82.7	76.8	95.3	118	56.8
7		48.5	50.9	44.6	82.4	138	á 106	82.2	74.8	82.2	103	66.4
8		50.0	48.9	44.5	83.6	138	á 107	81.4	76.1	80.5	96.6	81.1
9		Q 46.9	52.4	44.0	73.3	135	98.6	80.2	76.7	80.8		81.7
10		47.0	54.4	45.3	69.2	130	91.2	80.1	74.5	74.8		95.6
11		47.0	51.9	46.6	69.1	120	88.9	81.2	73.0	86.1		81.5
12	44.1	49.4	57.3	46.1	66.6	114	88.3	80.2	73.0	84.9		74.1
13	42.2	47.1	56.1	51.9	65.7	112	88.4	77.7	76.1	84.4		70.5
14	39.2	44.9	46.9	50.3	68.5	118	90.7	77.9	74.8	86.8		67.1
15	41.1	40.7	48.2	45.3	73.0	125	89.9	74.3	70.5	84.0		73.1
16	43.0	42.1	49.1	42.7	75.3	131	93.7	76.4	72.3	82.4		69.2
17	47.7	47.8	48.5	49.3	77.0	137	96.4	72.7	70.9	81.4		65.0
18	48.5	50.9	40.0	54.6	85.3	142	91.1	74.5	78.3	79.9		76.9
19	43.6	47.7	43.4	77.1	104	139	90.8	75.7	87.5	76.5		69.3
20	39.9	48.1	46.2	81.9	158	126	Q 91.4	73.5	86.2	73.7		71.0
21	42.5	44.9	45.0	80.0	285	122	93.2	75.0	83.7	72.8		67.0
22	48.3	42.2	45.6	110	367	121	108	74.3	90.8	83.0		58.8
23	57.4	45.7	47.7	105	379	114	94.0	71.1	101	81.5		63.4
24	71.1	45.5	45.6	123	372	110	89.8	71.2	94.9	78.6		58.0
25	65.0	46.0	45.8	114	324	107	85.7	68.9	88.8	83.2		35.3
26	60.2	45.8	43.5	90.3	282	101	86.4	68.6	89.0	72.4		32.3
27	55.5	46.3	41.4	80.8	256	96.6	92.7	71.5	á 90.6	74.5		46.5
28	50.4	45.6	43.0	70.3	249	93.1	89.5	71.3	á 98.2	72.3		63.2
29	46.8		44.9	69.7	237	á 92.3	86.8	71.1	á 98.2	63.2		64.9
30	54.6		43.2	70.9	200	á 92.9	88.2	72.4	á 106	70.0		66.9
31	56.5		40.4		Q 176		94.0	68.7		72.1		66.9
Meðaltal		47.0	47.6	62.8	151	122	93.5	77.7	81.9	84.5		
Hámark	á 79.9	56.2	60.8	131	479	165	115	99.1		á 144		117
Dagur klst	24 09	01 00	12 22	23 23	23 02	01 08	22 12	03 07		01 99		28 19
Lágmark		30.6	34.3	31.9	56.9	á 88.1	81.9	65.5	57.4	51.2		31.0
Dagur klst		03 11	31 16	01 10	03 12	30 24	26 03	31 13	03 10	29 15		26 00
* = áætlun vegna íss í farvegi, á = áætlun af öðrum orsökum, Q = rennslismæling, N = almenn athugasemd												
Meðalrennsli ársins var , hámarksrennsli þess , lágmarksrennslið												
Samkvæmt gagnabanka Vatnamælinga Orkustofnunar 2001.12.20 (réttur áskilinn til endurskoðunar)												

Tafla 21: Dagsmeðalrennsli fyrir vhm 50 árið 1988

OS Vatnamælingar Rennslisskýrsla árið 1988 vhm 050												
Skjálfaðalfjót; Goðafoss												
Einingar rennslis eru m ³ /s												
	Jan	Feb	Mar	Apr	Maí	Jún	Júl	Ágú	Sep	Okt	Nóv	Des
1	53.9	55.6	52.6	47.4	83.5	184	84.8	76.2	á 109	á 102	73.3	71.2
2	54.1	51.3	50.4	47.2	82.6	190	83.4	76.2	á 99.5	á 124	71.3	80.0
3	51.8	45.0	47.7	49.1	79.3	179	84.6	81.8	á 108	á 96.9	83.8	65.4
4	48.6	44.3	50.8	47.2	76.2	175	83.8	85.1	á 138	á 91.8	79.1	59.1
5	á 53.8	49.2	50.2	á 50.4	81.8	165	79.1	90.1	á 122	á 90.6	64.4	66.0
6	á 53.8	49.8	47.6	á 52.0	84.6	200	82.5	95.4	á 108	á 89.3	68.3	67.5
7	á 52.9	50.1	46.4	á 51.2	119	239	82.6	87.3	á 109	á 78.8	77.7	175
8	á 52.9	50.7	50.2	á 50.4	164	228	83.5	86.9	á 108	á 82.2	76.1	77.8
9	á 52.9	47.7	48.5	á 48.7	170	260	85.2	92.1	á 103	á 82.2	65.5	61.9
10	á 52.0	54.2	48.3	á 49.5	126	306	83.8	90.4	á 109	á 82.2	78.2	57.3
11	á 52.0	46.0	47.0	á 48.7	113	282	83.4	80.4	á 110	á 83.3	72.1	56.9
12	* 52.0	48.0	47.5	á 49.5	116	226	89.2	80.2	á 101	á 82.2	73.2	62.4
13	* 51.2	48.7	47.2	44.7	114	182	85.8	80.9	á 95.6	á 82.2	64.2	55.5
14	51.1	48.7	48.2	41.5	173	163	75.7	77.4	á 96.9	á 82.2	75.2	93.3
15	50.4	46.8	49.1	40.9	250	141	71.0	78.3	á 131	á 86.9	99.8	220
16	56.2	45.8	48.6	38.9	315	128	76.9	76.6	á 102	á 88.1	79.7	83.3
17	47.0	53.5	48.3	41.6	194	112	84.8	73.3	á 98.2	á 76.5	60.2	68.4
18	48.6	45.4	45.0	44.0	159	107	83.3	73.9	á 102	á 85.7	57.2	67.9
19	50.9	52.1	43.8	45.3	146	106	82.2	76.8	á 93.1	á 91.8	65.7	63.8
20	53.8	49.1	45.5	44.5	128	94.8	90.7	77.2	á 88.1	á 101	60.9	66.7
21	51.5	45.3	47.2	44.5	144	90.9	80.2	76.8	á 89.3	á 91.8	59.3	60.2
22	50.1	42.2	46.7	43.7	211	88.3	76.9	76.6	á 91.8	91.5	64.6	57.9
23	48.2	45.2	48.3	44.3	283	86.2	77.1	á 81.0	á 91.8	88.0	85.8	58.0
24	46.1	46.9	49.6	44.2	361	90.4	72.5	á 74.3	á 89.3	77.0	121	58.9
25	57.4	44.5	49.9	46.8	Q 279	102	79.3	á 78.8	á 86.9	78.0	129	49.5
26	53.4	51.3	51.4	86.2	Q 260	113	86.7	á 73.2	á 78.8	80.3	87.2	41.5
27	52.2	56.9	51.2	119	247	101	93.4	á 71.1	á 84.5	72.2	76.8	41.6
28	55.7	50.3	49.5	108	182	100	95.2	á 85.7	á 84.5	65.1	74.7	47.2
29	58.8	49.3	49.2	105	172	93.6	90.0	á 96.9	á 86.9	82.1	60.7	43.9
30	52.9		48.9	97.2	210	88.0	82.7	á 101	á 86.9	84.8	55.7	45.8
31	55.9		48.0		182		77.9	á 110		83.2		71.4
Meðaltal	52.3	48.7	48.5	55.7	171	154	82.8	82.7	100	86.2	75.3	70.8
Hámark	* 143	132	62.4	132	458	344	98.6				174	324
Dagur klst	12 18	10 08	04 18	26 21	24 06	10 02	28 13				24 23	07 13
Lágmark	á 31.5	39.7	39.9	36.4	73.0	83.2	68.3				55.0	38.1
Dagur klst	11 14	04 04	09 14	16 06	04 14	24 04	15 09				30 20	27 12
* = áætlun vegna íss í farvegi, á = áætlun af öðrum orsökum, Q = rennslismæling, N = almenn athugasemd												
Meðalrennsli ársins var 85.8, hámarksrennsli þess , lágmarksrennslið												
Samkvæmt gagnabanka Vatnamælinga Orkustofnunar 2001.12.20 (réttur áskilinn til endurskoðunar)												

Tafla 22: Dagsmeðalrennsli fyrir vhm 50 árið 1989

OS Vatnamælingar Rennslisskýrsla árið 1989 vhm 050												
Skjálfandaflljót; Goðafoss												
Einingar rennslis eru m ³ /s												
	Jan	Feb	Mar	Apr	Maí	Jún	Júl	Ágú	Sep	Okt	Nóv	Des
1	68.2	79.3	47.8	55.0	46.8	203	135	95.2	100	109	71.9	97.1
2	59.5	67.6	51.4	53.7	48.8	221	143	99.8	91.6	100	64.5	359
3	63.9	58.8	50.2	53.0	49.7	292	194	114	90.2	102	64.4	110
4	75.1	55.9	49.8	55.1	55.9	302	196	104	94.3	102	70.9	96.7
5	68.9	56.4	51.6	60.6	56.5	280	177	97.4	92.7	102	66.4	123
6	58.8	56.2	51.8	59.7	66.2	324	173	95.2	99.4	97.6	63.1	116
7	66.7	51.9	49.4	57.4	96.4	365	164	94.2	96.6	93.2	71.5	102
8	68.3	58.5	53.1	55.6	97.3	388	166	94.4	89.8	91.1	70.0	88.5
9	57.7	65.6	50.2	56.3	79.2	396	187	98.2	88.6	87.1	70.0	84.0
10	56.6	60.2	48.7	54.6	73.1	443	251	97.0	90.9	85.3	69.1	76.1
11	58.4	56.6	49.2	55.6	69.3	457	191	96.1	92.8	86.7	68.1	60.4
12	48.5	49.2	48.3	53.9	70.3	Q 519	166	102	105	89.7	63.0	* 60.2
13	51.2	45.7	47.7	53.3	71.0	Q 591	147	102	101	87.6	67.1	* 56.5
14	53.9	47.3	46.8	52.1	71.4	579	153	101	93.0	82.8	69.1	58.2
15	47.5	49.8	47.8	50.8	69.9	509	191	102	88.1	79.0	72.9	62.3
16	53.8	47.0	44.6	48.5	72.2	515	180	116	85.2	81.8	78.9	59.1
17	49.2	55.5	46.4	48.0	71.3	522	171	110	82.2	83.4	64.1	40.1
18	59.2	51.1	* 47.1	50.2	69.7	631	168	102	88.1	85.0	60.5	44.2
19	49.6	53.2	* 47.1	51.6	70.0	671	160	98.2	89.9	80.4	57.0	49.0
20	48.1	51.3	44.0	50.7	86.1	570	145	95.9	100	81.2	55.2	60.1
21	47.1	50.3	42.3	50.0	145	471	139	97.8	98.0	83.2	54.7	58.3
22	52.5	49.4	47.9	47.6	167	420	125	101	93.8	84.4	55.8	60.8
23	50.7	* 49.5	45.5	45.8	180	262	119	108	93.4	82.4	68.1	57.4
24	52.6	* 49.5	47.8	45.9	189	211	128	103	97.6	77.5	59.2	67.5
25	48.5	* 49.5	49.0	45.1	176	199	125	96.9	95.3	75.4	56.5	61.8
26	47.7	* 49.5	49.0	45.5	178	Q 164	137	92.6	103	73.1	58.0	56.2
27	57.1	49.7	50.3	46.7	200	139	141	90.1	99.3	67.2	52.5	58.7
28	50.6	48.4	48.9	46.1	197	131	124	91.5	96.6	67.8	67.3	57.0
29	50.6		54.0	45.6	167	128	110	97.6	107	65.3	86.1	60.9
30	47.7		54.1	46.1	149	132	101	105	113	82.9	84.5	61.0
31	80.1		55.9		170		96.1	107		74.2		65.0
Meðaltal	56.4	54.0	49.0	51.3	107	368	155	100	95.2	85.2	66.0	79.6
Hámark	140	129	130	63.0	225	757	297	120	117	118	154	529
Dagur klst	16 15	08 14	02 15	05 16	28 00	19 02	10 05	16 17	30 17	01 07	28 21	02 06
Lágmark	33.7	42.1	36.1	39.7	45.8	125	95.2	87.1	79.3	60.5	49.5	38.1
Dagur klst	21 21	13 00	20 16	26 04	01 02	29 00	31 21	28 03	17 08	29 07	22 18	17 12
* = áætlun vegna íss í farvegi, á = áætlun af öðrum orsökum, Q = rennslismæling, N = almenn athugasemd												
Meðalrennsli ársins var 106, hámarksrennsli þess 757, lágmarksrennslið 33.7												
Samkvæmt gagnabanka Vatnamælinga Orkustofnunar 2001.12.20 (réttur áskilinn til endurskoðunar)												

Tafla 23: Dagsmeðalrennsli fyrir vhm 50 árið 1990

OS Vatnamælingar Rennslisskýrsla árið 1990 vhm 050												
Skjálfandafjót; Goðafoss												
Einingar rennslis eru m ³ /s												
	Jan	Feb	Mar	Apr	Mai	Jún	Júl	Ágú	Sep	Okt	Nóv	Des
1	72.3	59.8	47.1	48.2	á 60.2	á 422	101	104	86.5	76.8	76.0	78.6
2	67.4	56.3	49.5	46.8	á 77.6	á 384	99.7	108	85.9	79.3	69.3	77.3
3	58.1	57.4	56.0	45.7	á 93.1	á 316	99.3	102	85.0	82.6	64.1	62.0
4	65.0	57.6	49.5	45.8	á 94.3	á 262	97.5	103	82.7	80.4	66.0	63.4
5	63.5	53.5	48.0	48.0	á 95.6	á 228	96.4	97.3	78.9	76.7	77.6	78.6
6	66.4	56.0	50.8	47.0	á 115	á 200	93.9	93.3	79.4	75.5	88.4	66.0
7	59.9	54.3	50.5	48.7	á 143	220	92.8	93.3	79.2	73.4	87.9	56.8
8	59.4	57.0	49.9	51.3	á 185	211	94.9	98.0	77.9	77.0	81.9	55.1
9	51.7	52.5	48.7	50.5	á 214	197	96.4	95.2	78.8	81.9	77.8	57.5
10	35.8	49.5	49.6	49.3	á 247	202	93.6	101	89.2	76.7	77.0	54.4
11	46.4	54.0	* 49.5	50.5	á 325	192	98.3	99.3	99.2	75.0	73.6	51.6
12	58.3	50.7	* 49.5	49.5	á 323	199	98.1	92.5	82.6	72.0	73.7	44.1
13	55.7	55.8	* 49.5	47.4	á 325	244	100	94.7	80.2	51.6	76.1	75.4
14	59.9	57.3	* 49.5	á 47.1	á 314	222	117	90.7	83.4	55.2	77.3	123
15	61.6	56.0	* 49.5	á 47.1	á 308	175	151	87.7	77.6	63.8	76.6	116
16	57.0	54.3	* 49.5	á 47.9	á 308	160	152	84.5	77.0	69.7	74.3	90.2
17	60.7	54.4	* 49.5	á 47.1	á 282	160	124	81.9	70.6	67.9	66.4	76.7
18	58.8	53.1	49.3	á 47.1	á 276	147	114	78.4	74.0	71.6	65.6	55.5
19	59.0	50.9	48.2	á 47.1	á 260	144	115	77.4	58.8	75.1	70.9	51.6
20	52.0	* 50.4	49.7	á 47.9	á 249	136	113	82.5	66.4	73.4	66.8	49.4
21	58.7	* 50.4	50.6	á 46.3	Q 243	136	108	80.5	67.8	80.2	58.0	57.7
22	58.0	* 49.5	49.3	á 47.9	á 256	132	105	87.6	72.9	89.3	62.3	57.7
23	58.2	* 48.7	49.3	á 47.1	á 200	129	110	87.2	76.8	87.2	56.6	57.8
24	58.9	* 47.9	47.0	á 48.7	á 187	123	111	80.7	77.0	85.8	63.5	54.1
25	59.0	* 47.9	50.1	á 47.9	á 214	125	117	79.6	75.4	83.6	61.6	59.5
26	58.4	* 47.1	48.1	á 40.2	á 219	116	115	76.4	76.9	82.5	67.6	64.9
27	57.1	47.3	40.0	á 45.5	á 254	108	107	80.2	84.4	82.5	73.7	57.2
28	55.6	47.7	45.7	á 47.9	á 314	103	114	80.1	81.4	89.2	67.2	51.3
29	55.0		48.5	á 47.9	á 450	100	110	85.4	78.2	92.8	68.3	* 56.5
30	57.7		48.5	á 47.1	á 506	101	110	89.9	71.9	80.5	72.2	* 55.5
31	59.7		48.8		á 422		107	88.4		73.8		* 54.7
Meðaltal	58.2	52.8	49.0	47.5	244	187	109	89.7	78.5	76.9	71.3	64.9
Hámark	134	60.8	63.2				167	111	109	96.5	99.0	171
Dagur klst	11 20	01 06	03 04				15 18	02 05	10 24	29 21	05 23	14 16
Lágmark	31.3	43.2	36.3			98.2	91.4	74.4	53.7	46.4	53.8	36.6
Dagur klst	11 02	12 05	27 07			29 04	07 05	26 18	19 16	13 16	23 11	12 07
* = áætlun vegna íss í farvegi, á = áætlun af öðrum orsökum, Q = rennslismæling, N = almenn athugasemd												
Meðalrennsli ársins var 94.3, hámarksrennsli þess , lágmarksrennslið												
Samkvæmt gagnabanka Vatnamælinga Orkustofnunar 2001.12.20 (réttur áskilinn til endurskoðunar)												

Tafla 24: Dagsmeðalrennsli fyrir vhm 50 árið 1991

OS Vatnamælingar Rennslisskýrsla árið 1991 vhm 050												
Skjálfandaflljót; Goðafoss												
Einingar rennslis eru m ³ /s												
	Jan	Feb	Mar	Apr	Maí	Jún	Júl	Ágú	Sep	Okt	Nóv	Des
1	54.9	63.4	55.8	66.7	92.8	250	112	105	86.5	71.6	90.7	71.1
2	* 54.7	69.8	54.9	59.5	131	210	118	108	76.6	70.5	93.9	78.9
3	54.7	69.1	54.3	54.0	202	169	118	112	90.2	72.7	100	61.7
4	49.0	67.0	55.3	56.0	320	146	138	106	78.6	91.7	65.9	64.9
5	52.5	76.7	54.8	58.3	338	138	188	97.0	72.1	96.2	74.8	82.9
6	57.8	99.6	54.9	56.0	200	118	165	101	71.8	87.8	86.8	81.0
7	56.6	83.0	54.5	55.1	140	107	142	96.6	83.7	88.0	85.2	90.1
8	55.0	71.6	54.6	52.2	188	99.5	130	92.5	79.5	73.9	80.8	81.5
9	56.1	63.9	54.6	53.4	167	95.4	120	88.9	89.7	81.1	77.2	76.4
10	56.9	59.9	51.0	50.9	134	94.2	125	87.3	76.3	98.6	77.6	74.1
11	54.1	58.7	47.8	48.8	127	94.6	114	94.6	68.2	111	74.8	73.2
12	53.8	63.8	47.3	51.6	128	91.4	106	93.4	66.8	97.2	54.8	á 61.1
13	78.2	67.6	51.1	54.1	127	93.3	109	93.0	66.7	94.7	61.5	á 59.2
14	66.8	74.1	53.9	59.0	117	93.0	105	92.5	76.1	90.1	55.6	á 67.0
15	61.8	65.0	53.3	58.7	135	98.1	105	89.7	73.8	88.1	71.8	á 66.0
16	59.9	55.6	53.3	55.6	287	96.2	97.7	87.8	69.3	76.9	66.6	á 67.0
17	59.8	59.5	51.2	59.4	466	93.5	101	84.4	69.2	78.6	68.8	á 68.0
18	58.7	63.8	51.5	62.3	340	96.6	103	82.7	70.5	69.1	68.3	á 66.0
19	57.3	58.0	53.5	60.5	227	102	94.3	90.0	73.9	78.0	* 66.0	á 65.0
20	50.2	58.0	46.9	65.9	185	107	91.6	79.6	71.8	81.4	* 77.6	á 65.0
21	* 71.1	56.9	45.3	59.3	175	114	90.7	73.9	74.1	82.5	* 78.8	á 62.0
22	109	55.5	49.3	57.7	146	113	90.6	72.9	75.5	82.6	* 78.8	á 62.0
23	88.0	55.7	53.2	65.6	157	115	91.8	70.6	71.3	89.3	* 77.6	á 61.1
24	93.6	51.1	54.2	63.3	198	118	93.3	71.5	74.0	99.1	* 76.5	á 59.2
25	143	51.9	55.1	56.8	331	119	Q 97.8	70.6	76.7	113	76.1	á 61.1
26	114	57.0	83.0	55.8	490	124	97.9	77.3	72.2	104	76.1	á 64.0
27	82.1	56.4	78.2	55.6	351	122	99.9	71.8	72.1	95.9	75.1	á 67.0
28	86.5	54.9	67.9	73.1	406	122	117	70.8	72.2	96.8	75.1	á 82.2
29	76.5		73.2	78.8	Q 459	114	113	89.0	70.5	92.4	70.1	á 76.5
30	70.7		68.0	80.5	340	110	110	80.4	71.3	89.0	69.5	á 74.3
31	75.1		63.8		273		100	82.4		89.4		á 89.3
Meðaltal	69.6	63.8	56.3	59.5	238	119	112	87.5	74.7	88.1	75.1	70.3
Hámark	187	105	89.9	87.2	587	276	212	120	105	118	* 176	
Dagur klst	25 17	06 09	26 23	30 24	26 04	01 08	05 13	03 09	03 12	25 18	20 12	
Lágmark	43.3	43.9	41.7	44.4	83.2	90.9	86.1	67.6	65.4	64.0	48.1	
Dagur klst	20 24	25 10	20 10	11 12	01 13	14 01	22 06	28 09	12 01	18 12	12 08	
* = áætlun vegna íss í farvegi, á = áætlun af öðrum orsökum, Q = rennslismæling, N = almenn athugasemd												
Meðalrennsli ársins var 93.2, hámarksrennsli þess , lágmarksrennslið												
Samkvæmt gagnabanka Vatnamælinga Orkustofnunar 2001.12.20 (réttur áskilinn til endurskoðunar)												

Tafla 25: Dagsmeðalrennsli fyrir vhm 50 árið 1992

OS Vatnamælingar Rennslisskýrsla árið 1992 vhm 050												
Skjálfafljót; Goðafoss												
Einingar rennslis eru m ³ /s												
	Jan	Feb	Mar	Apr	Maí	Jún	Júl	Ágú	Sep	Okt	Nóv	Des
1	* 70.1	á 106	69.6	56.9	65.9	213	72.1	80.1	118	116	83.6	á 69.0
2	* 70.1	á 84.5	72.3	57.4	70.3	212	72.3	82.3	109	116	74.2	á 70.1
3	* 67.0	á 78.8	70.7	57.5	87.6	186	75.1	81.3	104	123	84.0	á 69.0
4	65.4	á 82.2	70.1	59.6	103	Q 163	78.3	79.8	101	115	82.2	á 67.0
5	64.1	á 83.3	64.0	60.2	88.4	152	80.7	80.3	98.2	109	78.0	á 66.0
6	69.1	á 109	64.5	57.7	73.0	233	84.8	82.3	102	103	84.7	66.8
7	69.7	á 141	69.3	56.1	á 68.0	217	104	81.7	117	105	73.9	64.8
8	58.1	93.7	95.1	56.0	á 63.0	188	111	78.8	150	150	77.4	65.6
9	* 56.5	102	105	58.7	á 61.1	180	99.3	77.2	139	130	81.2	65.7
10	* 56.5	90.8	80.2	Q 55.2	á 59.2	180	92.3	76.9	125	122	77.3	61.4
11	* 57.4	78.6	á 72.2	52.3	á 62.0	146	91.1	76.7	117	113	79.5	59.6
12	72.7	73.0	á 70.1	59.0	á 62.0	132	92.6	77.2	114	108	71.6	61.5
13	100	80.6	á 66.0	56.0	60.4	145	87.2	78.3	113	99.3	69.6	61.8
14	* 239	82.8	á 63.0	55.5	62.3	133	82.4	77.6	114	96.6	79.6	56.7
15	* 303	79.6	á 65.0	55.1	59.5	114	80.9	81.9	109	93.8	78.0	á 56.5
16	* 184	68.6	á 69.0	55.7	96.3	105	83.5	81.1	105	87.8	73.7	á 61.1
17	* 149	76.8	á 67.0	55.6	250	102	85.4	78.3	102	92.2	72.2	á 63.0
18	151	70.4	á 64.0	55.4	254	96.4	89.4	76.3	107	84.1	74.7	á 64.0
19	á 169	83.9	61.8	54.4	227	117	95.7	76.3	106	78.3	66.8	á 60.2
20	á 146	88.0	62.3	56.0	275	112	109	74.9	111	90.3	61.2	á 61.1
21	á 130	69.8	62.5	54.7	329	99.3	101	74.6	107	91.9	56.5	á 62.0
22	á 99.5	68.6	60.8	61.3	324	93.9	90.7	75.4	106	89.3	50.1	á 59.2
23	á 91.8	72.5	60.0	66.9	261	98.8	83.6	73.0	104	86.9	61.7	á 67.0
24	á 99.5	66.7	60.7	63.4	240	96.9	80.2	77.1	105	89.3	59.6	61.3
25	á 85.7	á 60.2	63.4	50.0	254	84.7	81.7	93.6	105	86.5	53.7	54.8
26	á 93.1	á 73.2	61.7	51.4	276	83.8	82.7	88.8	106	79.9	60.5	57.8
27	á 190	á 74.3	60.2	56.2	407	80.6	90.4	81.2	109	89.7	57.1	70.1
28	á 171	á 71.1	60.9	56.4	478	77.2	88.9	97.6	108	82.5	á 65.0	65.5
29	á 156	á 72.2	61.8	56.7	386	75.6	89.2	108	106	73.5	á 71.1	67.2
30	á 187		60.0	60.7	302	73.9	92.1	114	110	76.8	á 72.2	63.0
31	á 110		56.7		255		84.5	113		86.4		62.0
Meðaltal	117	82.1	67.4	56.9	183	133	88.2	83.1	111	99.0	71.0	63.2
Hámark Dagur klst			139 08 22	72.4 24 00	571 28 04	268 06 08	121 07 16	124 30 12	157 08 12	164 08 13	* 97.7 28 15	95.6 01 00
Lágmark Dagur klst		48.7 25 09	52.0 31 11	45.2 11 08	56.5 13 15	72.7 30 04	71.1 02 05	71.0 23 05	96.7 06 02	70.1 29 18	45.5 22 12	52.0 26 02
* = áætlun vegna íss í farvegi, á = áætlun af öðrum orsökum, Q = rennslismæling, N = almenn athugasemd												
Meðalrennsli ársins var 96.3, hámarksrennsli þess , lágmarksrennslið												
Samkvæmt gagnabanka Vatnamælinga Orkustofnunar 2001.12.20 (réttur áskilinn til endurskoðunar)												

Tafla 26: Dagsmeðalrennsli fyrir vhm 50 árið 1993

OS Vatnamælingar		Rennslisskýrsla árið 1993										vhm 050
Skjálfaðalfjót; Goðafoss												
Einingar rennslis eru m ³ /s												
	Jan	Feb	Mar	Apr	Maí	Jún	Júl	Ágú	Sep	Okt	Nóv	Des
1	61.5	66.5	79.0	á 69.0	90.1	118	225	122	130	78.9	73.0	62.0
2	57.5	66.0	77.4	á 69.0	86.1	110	202	122	130	77.9	73.1	63.6
3	* 63.0	61.6	70.3	á 69.0	81.6	110	192	123	116	77.1	71.2	51.5
4	* 62.0	57.3	77.8	á 69.0	90.8	122	158	122	108	79.4	70.0	55.2
5	62.2	57.4	74.3	á 69.0	108	172	146	120	104	73.1	69.8	55.4
6	* 62.0	60.5	83.3	á 68.0	114	198	149	141	100.0	67.7	61.1	52.2
7	* 61.1	* 65.0	90.3	á 68.0	110	189	153	152	97.8	75.2	64.0	56.4
8	* 61.1	* 68.0	72.2	á 68.0	127	206	168	142	96.7	74.8	60.1	
9	61.1	69.3	73.0	á 68.0	186	263	154	136	94.8	73.6	76.9	
10	* 59.2	76.7	73.7	á 68.0	192	286	143	118	93.4	73.1	52.5	
11	56.3	74.6	72.0	á 67.0	238	327	136	111	92.9	70.9	47.0	
12	52.6	69.8	72.7	á 67.0	á 84.5	330	134	107	92.6	63.5	47.5	
13	54.0	66.6	80.2	á 67.0	á 164	304	129	105	90.1	65.3	50.1	
14	* 59.2	62.1	80.7	á 67.0	á 141	275	129	110	88.3	65.3	50.7	
15	* 58.3	62.4	73.0	66.1	á 119	267	129	111	88.0	61.4	67.1	
16	* 57.4	66.9	70.6	66.4	á 109	265	128	105	86.5	63.1	69.5	
17	* 57.4	67.3	69.5	65.8	á 103	231	128	102	84.5	65.9	61.9	
18	* 57.4	66.7	á 66.0	62.2	á 101	201	130	106	83.3	69.7	60.5	
19	* 57.4	61.7	á 66.0	60.7	101	202	141	112	82.5	67.4	57.5	
20	* 57.4	58.7	á 67.0	61.7	115	208	138	120	83.3	63.7	68.4	
21	* 57.4	57.8	á 67.0	62.1	112	Q 209	132	119	84.6	69.7	68.8	
22	* 56.5	65.2	á 67.0	60.6	117	222	132	106	85.2	75.0	64.3	
23	* 56.5	70.3	á 67.0	60.2	130	212	132	101	84.1	69.7	63.3	
24	* 55.5	65.3	á 67.0	59.0	153	196	139	100	84.0	65.7	62.8	
25	53.1	* 63.0	á 67.0	59.8	167	176	152	103	81.8	78.9	62.2	
26	52.9	62.3	á 67.0	Q 60.6	203	202	145	109	81.2	89.6	56.2	
27	49.9	58.8	á 68.0	60.8	245	229	136	108	85.3	87.1	67.7	
28	54.6	68.6	á 68.0	80.5	189	230	138	110	83.3	73.3	67.1	
29	58.5		á 68.0	105	157	254	136	109	80.6	74.4	66.8	
30	58.3		á 68.0	92.8	137	236	137	107	78.9	70.4	67.3	
31	53.9		á 68.0		128		Q 128	112		67.8		
Meðaltal	57.6	64.9	72.0	67.9	135	218	146	115	92.4	71.9	63.3	
Hámark	* 71.1	80.0	97.4	112	á 321	379	250	154	139	98.3	79.8	
Dagur klst	04 06	10 06	07 00	29 00	12 03	12 08	03 01	06 18	01 18	27 01	09 10	
Lágmark	49.0	51.2	á 57.4	56.0	75.8	107	123	99.2	76.2	57.6	40.2	
Dagur klst	27 18	27 14	18 15	27 20	03 14	03 00	31 24	24 00	30 01	15 12	13 15	
* = áætlun vegna íss í farvegi, á = áætlun af öðrum orsökum, Q = rennslismæling, N = almenn athugasemd												
Meðalrennsli ársins var , hámarksrennsli þess , lágmarksrennslið												
Samkvæmt gagnabanka Vatnamælinga Orkustofnunar 2001.12.20 (réttur áskilinn til endurskoðunar)												

Tafla 27: Dagsmeðalrennsli fyrir vhm 50 árið 1994

OS Vatnamælingar Rennslisskýrsla árið 1994 vhm 050												
Skjálfafljót; Goðafoss												
Einingar rennslis eru m ³ /s												
	Jan	Feb	Mar	Apr	Maí	Jún	Júl	Ágú	Sep	Okt	Nóv	Des
1			49.0	N 47.1	47.2	á 245	150	98.3	73.6	58.7	62.8	N 68.0
2			53.8	N 49.5	51.1	139	145	97.4	76.8	63.5	62.2	N 98.2
3			51.6	N 50.4	60.9	120	141	91.1	83.9	55.4	63.1	N 130
4			50.2	N 49.5	60.9	112	139	88.8	80.4	61.8	58.0	N 73.2
5			49.8	N 48.7	66.4	107	128	90.2	78.1	63.2	58.8	N 61.1
6			49.7	N 49.5	75.4	106	144	90.0	71.8	70.5	á 56.5	N 68.0
7			51.1	N 49.5	Q 81.7	109	143	92.8	71.8	74.4	63.6	N 68.0
8			48.2	N 49.5	87.9	111	133	96.2	71.6	63.6	65.5	N 75.4
9			50.2	N 49.5	94.6	110	129	97.2	74.3	59.2	67.9	N 72.2
10			48.6	N 49.5	104	á 225	120	95.7	72.3	74.8	66.4	N 70.1
11			51.3	N 49.5	119	á 512	117	92.1	71.9	70.6	á 58.3	N 69.0
12			50.6	N 48.7	147	á 416	112	83.7	69.0	64.3	á 56.5	N 65.0
13			51.4	47.4	171	á 472	Q 108	73.8	66.9	72.0	á 60.2	N 61.1
14			50.2	53.9	151	á 306	105	70.2	65.7	á 102	61.4	N 62.0
15			49.9	57.7	145	174	109	70.4	64.8	72.2	56.5	N 61.1
16			49.6	53.5	131	154	112	74.1	65.1	57.0	62.4	N 59.2
17			49.4	51.8	109	175	110	74.6	64.5	57.4	55.2	N 62.0
18			49.6	52.5	101	154	111	74.2	64.7	68.1	á 54.7	N 63.0
19		á 61.1	49.2	51.4	109	160	116	74.9	67.4	73.6	á 59.2	N 62.0
20		61.9	48.1	45.4	101	161	108	79.7	69.2	81.0	á 53.8	N 62.0
21		61.5	50.1	47.4	104	164	99.8	79.1	70.4	75.7	á 56.5	N 64.0
22		59.1	49.0	48.1	121	156	96.8	75.8	69.8	75.7	61.0	N 72.2
23		58.5	N 48.7	47.0	136	142	96.2	71.8	67.8	70.1	á 58.3	N 71.1
24		54.0	N 48.7	45.8	152	134	92.5	71.0	66.2	63.2	á 61.1	N 63.0
25		49.9	N 50.4	47.1	155	141	91.3	73.3	65.8	59.5	64.8	N 66.0
26		45.7	N 50.4	46.2	174	124	89.8	82.8	66.8	61.9	62.0	N 66.0
27		46.3	N 50.4	46.9	194	121	92.9	93.2	64.1	61.4	66.9	N 62.0
28		48.5	N 51.2	47.3	192	117	100	99.0	61.3	64.7	48.7	N 63.0
29			N 51.2	46.3	á 276	117	94.5	84.7	59.6	64.7	64.1	N 60.2
30			N 50.4	46.1	á 535	124	99.7	77.7	61.3	65.7	89.6	N 57.4
31			N 47.9		á 427		98.1	74.1		58.6		N 60.2
Meðaltal			50.0	49.1	145	180	114	83.5	69.2	67.2	61.2	68.2
Hámark Dagur klst			* 55.5 24 12	á 61.1 14 22	á 612 31 16	á 565 11 99	156 06 14	105 28 05	86.8 03 14	á 106 14 12	94.9 30 14	á 193 03 02
Lágmark Dagur klst			41.7 08 20		45.5 01 03	102 05 23	88.1 26 07	68.8 15 12	55.9 29 20	53.1 03 21	43.6 28 14	á 52.9 20 22
* = áætlun vegna íss í farvegi, á = áætlun af öðrum orsökum, Q = rennslismæling, N = almenn athugasemd												
Meðalrennsli ársins var , hámarksrennsli þess , lágmarksrennslið												
Samkvæmt gagnabanka Vatnamælinga Orkustofnunar 2001.12.20 (réttur áskilinn til endurskoðunar)												

Tafla 28: Dagsmeðalrennsli fyrir vhm 50 árið 1995

OS Vatnamælingar Rennslisskýrsla árið 1995 vhm 050												
Skjálfandafliót; Goðafoss												
Einingar rennslis eru m ³ /s												
	Jan	Feb	Mar	Apr	Máí	Jún	Júl	Ágú	Sep	Okt	Nóv	Des
1	á 60.2	á 55.5	51.5	56.1	55.4	156	á 184	á 103	á 115	á 62.0	á 75.4	74.7
2	á 59.2	á 56.5	51.5	53.4	59.7	199	á 173	á 106	á 90.6	á 69.0	á 76.5	75.9
3	á 60.2	á 56.5	51.8	55.9	65.4	217	á 164	á 113	á 83.3	á 75.4	á 74.3	77.1
4	á 60.2	á 56.5	52.2	57.5	79.1	188	á 158	á 138	á 78.8	á 78.8	á 76.5	75.3
5	á 59.2	á 56.5	51.9	61.1	92.7	182	á 158	á 149	á 76.5	á 84.5	á 71.1	90.2
6	á 52.0	á 56.5	50.8	59.2	96.2	197	á 155	á 115	á 75.4	á 91.8	á 69.0	94.6
7	á 57.4	á 56.5	50.7	58.4	102	214	á 139	á 103	á 74.3	á 90.6	á 71.1	85.1
8	á 55.5	á 56.5	50.4	58.7	99.9	317	á 127	á 106	á 76.5	á 85.7	á 72.2	81.2
9	á 56.5	á 55.5	51.4	67.9	88.3	548	á 119	á 118	á 77.6	á 85.7	á 69.0	77.7
10	á 59.2	á 55.5	50.1	69.8	85.8	717	á 122	á 128	á 85.7	á 81.0	á 67.0	81.8
11	á 59.2	á 55.5	51.0	68.7	81.5	766	á 127	á 149	á 103	á 79.9	á 64.0	93.5
12	á 58.3	á 54.7	50.6	68.2	80.5	904	á 127	á 144	á 94.3	á 78.8	á 66.0	85.3
13	á 57.4	á 55.5	48.6	65.0	78.1	912	á 139	á 124	á 84.5	á 75.4	á 64.0	76.5
14	á 54.7	á 55.5	44.3	58.5	73.7	á 762	á 128	á 122	á 83.3	á 76.5	á 64.0	76.3
15	á 55.5	á 55.5	47.8	61.4	72.1	á 638	á 121	á 113	á 79.9	á 70.1	á 58.3	77.7
16	á 55.5	á 55.5	49.7	62.1	73.5	á 529	á 119	á 98.2	á 79.9	á 74.3	á 62.0	75.6
17	á 48.7	á 55.5	40.2	59.0	74.6	á 369	á 118	á 122	á 90.6	á 78.8	á 64.0	75.4
18	á 53.8	á 54.7	32.2	53.3	78.0	á 330	á 112	á 108	á 83.3	á 78.8	á 64.0	74.8
19	á 55.5	á 54.7	31.8	53.8	78.3	á 299	á 108	á 90.6	á 75.4	á 78.8	á 65.0	* 63.0
20	á 57.4	á 52.0	36.7	54.9	77.0	á 262	á 113	á 85.7	á 74.3	á 73.2	64.2	* 56.5
21	á 57.4	á 53.8	41.5	58.7	83.8	á 214	á 108	á 112	á 83.3	á 75.4	65.2	55.5
22	á 57.4	52.7	47.4	57.5	93.3	á 319	á 105	á 122	á 74.3	á 70.1	66.2	* 55.5
23	á 58.3	52.9	51.4	60.0	102	á 360	á 101	á 108	á 71.1	á 70.1	58.2	* 55.5
24	á 58.3	53.6	51.6	60.2	106	á 319	Q 99.5	á 91.8	á 71.1	á 63.0	46.4	* 55.5
25	á 57.4	53.5	52.5	58.9	100	á 369	á 110	á 82.2	á 73.2	á 34.1	48.3	* 55.5
26	á 58.3	52.8	51.3	57.4	97.0	á 256	á 119	á 78.8	á 71.1	á 26.9	48.8	* 55.5
27	á 58.3	52.1	50.7	54.8	93.3	á 251	á 128	á 79.9	á 68.0	á 37.4	48.0	* 55.5
28	á 58.3	51.7	51.5	54.5	91.6	á 85.7	á 128	á 77.6	á 66.0	á 69.0	49.9	* 55.5
29	á 57.4		50.7	54.6	97.8	á 217	á 118	á 76.5	á 68.0	á 74.3	58.8	* 55.5
30	á 56.5		56.2	54.5	99.3	á 200	á 119	á 85.7	á 69.0	á 72.2	59.8	* 55.5
31	á 54.7		61.2		112		á 124	á 102		á 74.3		* 55.5
Meðaltal	57.0	54.8	48.7	59.1	86.1	377	128	108	79.9	72.1	63.6	70.3
Hámark			62.5	82.1	135	1110						* 203
Dagur klst			31 00	09 20	31 24	13 02						28 11
Lágmark		48.5	31.0	47.9	54.2							* 50.4
Dagur klst		27 20	18 10	20 08	01 10							26 11
* = áætlun vegna íss í farvegi, á = áætlun af öðrum orsökum, Q = rennslismæling, N = almenn athugasemd												
Meðalrennsli ársins var 100, hámarksrennsli þess , lágmarksrennslið												
Samkvæmt gagnabanka Vatnamælinga Orkustofnunar 2001.12.20 (réttur áskilinn til endurskoðunar)												

Tafla 29: Dagsmeðalrennsli fyrir vhm 50 árið 1996

OS Vatnamælingar Rennslisskýrsla árið 1996 vhm 050												
Skjálfaðafjót; Goðafoss												
Einingar rennslis eru m ³ /s												
	Jan	Feb	Mar	Apr	Maí	Jún	Júl	Ágú	Sep	Okt	Nóv	Des
1	* 55.5	* 47.9	á 56.5	58.1	63.3	178	134	107	88.1	77.6	39.6	72.6
2	* 55.5	* 47.9	* 73.2	57.8	64.2	139	130	102	91.6	75.0	60.2	69.0
3	* 55.5	54.6	* 64.0	59.9	66.4	130	125	103	91.4	76.4	65.6	67.6
4	* 55.5	* 49.5	* 63.0	52.7	68.2	134	121	100	84.1	75.8	63.8	63.7
5	* 55.5	* 47.9	* 63.0	46.5	64.6	124	117	93.0	100.0	73.8	* 61.1	57.9
6	54.4	* 47.9	* 66.0	48.4	63.7	115	112	97.9	95.6	71.5	* 61.1	60.7
7	* 54.7	* 47.9	71.4	53.7	61.2	115	Q 112	87.6	82.6	74.4	* 61.1	64.2
8	* 54.7	* 47.9	80.4	57.6	60.7	119	115	88.2	82.5	58.5	* 60.2	59.6
9	* 54.7	47.2	84.7	70.5	89.0	123	113	94.7	79.8	65.1	* 60.2	65.4
10	* 54.7	50.4	81.4	103	154	153	125	95.3	84.4	63.9	* 59.2	66.1
11	* 54.7	* 50.4	76.8	137	175	178	128	97.5	88.3	60.7	* 77.6	64.0
12	* 54.7	* 50.4	66.2	122	184	152	118	95.2	91.5	64.2	73.9	57.5
13	* 54.7	* 49.5	65.6	111	207	146	117	95.9	86.4	60.2	76.5	59.4
14	* 54.7	* 49.5	64.4	117	189	168	119	90.1	94.2	67.7	96.5	61.4
15	* 54.7	* 49.5	63.5	110	165	212	110	90.2	90.9	74.1	76.9	56.5
16	* 54.7	49.3	62.4	104	158	269	106	97.8	97.1	81.3	66.1	51.5
17	* 54.7	á 52.9	62.0	96.1	150	265	110	93.9	94.5	83.7	72.6	54.6
18	53.6	á 50.4	60.0	86.2	143	227	123	85.2	97.8	81.9	68.6	53.5
19	* 52.9	á 49.5	58.3	70.8	Q 124	227	127	83.4	93.3	82.9	72.9	52.8
20	* 52.9	á 52.0	55.0	65.5	113	236	129	82.6	89.0	80.5	69.4	53.5
21	* 52.9	á 55.5	55.5	72.6	107	241	113	83.8	79.6	85.3	70.8	63.5
22	52.1	á 42.4	57.2	73.7	108	223	103	81.5	76.2	82.0	66.3	66.8
23	52.7	á 46.3	55.8	75.4	123	236	101	83.2	74.0	80.8	60.6	57.1
24	53.2	á 45.5	50.4	72.8	Q 135	243	101	86.2	78.4	85.6	54.3	55.1
25	53.5	á 51.2	47.3	69.3	152	258	114	82.8	86.4	91.0	60.4	63.0
26	55.4	á 52.9	50.1	66.8	137	207	121	78.8	80.7	83.7	59.3	59.3
27	50.7	á 52.0	52.5	65.4	124	177	109	78.7	81.3	79.3	71.4	53.4
28	49.5	á 51.2	53.1	69.2	145	154	99.9	84.3	91.2	72.4	64.7	58.0
29	53.7	á 49.5	54.0	69.3	189	144	102	86.6	85.1	66.1	72.3	60.7
30	48.5		55.1	69.0	184	141	104	89.7	80.6	61.8	68.0	58.3
31	48.0		56.4		213		104	82.0		51.7		60.0
Meðaltal	53.6	49.6	62.1	77.7	128	181	115	90.3	87.2	73.8	66.4	60.2
Hámark	* 113	á 109	á 109	146	239	291	138	108	109	92.7	* 284	187
Dagur klst	01 00	22 17	01 00	10 23	31 08	16 09	01 00	01 14	05 18	25 12	11 17	21 22
Lágmark	46.1		41.2	41.5	59.1	110	96.9	75.5	72.1	37.9	36.0	46.0
Dagur klst	31 05		25 10	06 08	01 17	07 04	29 05	26 08	23 10	31 24	01 03	19 17
* = áætlun vegna íss í farvegi, á = áætlun af öðrum orsökum, Q = rennslismæling, N = almenn athugasemd												
Meðalrennsli ársins var 87.2, hámarksrennsli þess 291, lágmarksrennslið												
Samkvæmt gagnabanka Vatnamælinga Orkustofnunar 2001.12.20 (réttur áskilinn til endurskoðunar)												

Tafla 30: Dagsmeðalrennsli fyrir vhm 50 árið 1997

OS Vatnamælingar		Rennslisskýrsla árið 1997										vhm 050	
Skjálfandaflljót; Goðafoss													
Einingar rennslis eru m ³ /s													
	Jan	Feb	Mar	Apr	Maí	Jún	Júl	Ágú	Sep	Okt	Nóv	Des	
1	59.7	73.6	* 50.4	* 51.2	117	554	112	101	79.1	78.9	120	57.4	
2	57.8	67.5	* 50.4	* 50.4	111	413	113	114	80.5	76.0	99.8	á 56.5	
3	54.2	61.9	* 52.0	* 50.4	105	374	120	108	84.7	87.7	91.5	á 59.2	
4	53.2	57.5	* 50.4	* 49.5	101	360	126	110	91.7	77.2	88.4	á 58.3	
5	50.0	* 56.5	* 50.4	* 49.5	94.6	Q 198	114	99.2	102	75.2	89.6	á 65.0	
6	* 49.5	55.7	* 50.4	57.5	88.7	156	115	124	84.6	78.5	88.8	á 63.0	
7	48.8	55.3	49.6	61.5	85.5	126	102	101	81.8	77.8	86.2	á 68.0	
8	48.7	55.8	49.8	77.5	81.9	105	96.2	92.2	92.0	85.1	80.8	á 64.0	
9	* 51.2	58.2	55.1	68.7	79.4	112	95.9	89.1	77.9	87.3	84.9	á 60.2	
10	51.5	60.8	54.5	69.5	81.6	136	99.1	80.7	78.4	78.1	83.5	á 59.2	
11	50.1	57.6	53.0	71.6	81.8	131	102	75.2	81.7	74.3	82.6	á 59.2	
12	* 51.2	57.5	54.6	99.5	79.6	126	110	75.1	76.9	80.6	81.2	á 61.1	
13	51.2	57.4	50.6	125	76.7	124	108	81.7	73.8	78.6	78.5	á 60.2	
14	50.5	58.3	50.2	134	75.9	119	107	90.4	74.2	80.6	74.4	á 66.0	
15	48.9	57.4	* 50.4	200	74.9	111	114	98.2	76.1	80.6	74.0	á 299	
16	49.7	58.9	* 50.4	267	75.0	106	105	101	73.7	79.2	72.6	á 203	
17	45.9	62.0	* 50.4	261	79.7	104	99.6	99.7	74.0	75.4	76.7	á 128	
18	42.1	61.3	* 50.4	240	96.9	103	97.1	95.9	70.9	76.3	71.9	á 75.4	
19	45.7	55.3	* 50.4	268	105	105	102	94.9	71.5	71.8	89.1	á 67.0	
20	44.6	58.0	* 50.4	229	111	110	122	94.6	81.2	66.7	83.7	á 76.5	
21	59.6	54.3	* 50.4	171	117	112	116	107	88.8	79.0	81.5	á 79.9	
22	50.2	51.9	* 50.4	148	124	113	109	93.8	87.3	75.5	83.4	á 69.0	
23	50.2	51.0	* 50.4	129	140	123	99.7	Q 91.2	91.6	70.5	81.3	á 75.4	
24	55.0	* 51.2	* 50.4	118	156	118	103	83.7	101	73.3	71.8	á 72.2	
25	50.4	* 51.2	* 50.4	112	216	119	100	78.0	108	73.2	80.5	á 75.4	
26	39.5	* 50.4	* 50.4	105	227	114	104	76.8	93.6	76.7	76.8	á 71.1	
27	42.4	* 50.4	* 50.4	104	266	113	98.3	76.0	91.3	80.8	77.5	á 71.1	
28	55.2	* 50.4	* 50.4	111	321	133	104	77.3	82.3	87.1	77.7	á 69.0	
29	68.3		* 52.0	103	375	136	97.9	87.7	91.7	104	73.6	á 62.0	
30	66.1		* 52.0	107	463	120	103	90.7	75.7	125	68.0	á 59.2	
31	68.9		* 51.2		423		100	80.9		112		á 64.0	
Meðaltal	52.0	57.0	51.0	123	149	162	106	92.5	84.0	81.4	82.3	79.8	
Hámark	85.2	79.1	* 71.1	312	573	691	130	137	118	132	125		
Dagur klst	21 04	01 12	04 20	17 03	30 08	01 05	04 15	06 12	25 19	30 14	01 00		
Lágmark	35.0	* 47.9	45.0	* 47.9	73.6	97.8	92.0	72.7	62.9	61.3	63.0		
Dagur klst	26 15	26 12	07 18	05 04	14 18	08 21	29 08	12 07	30 18	20 09	18 03		
* = áætlun vegna íss í farvegi, á = áætlun af öðrum orsökum, Q = rennslismæling, N = almenn athugasemd													
Meðalrennsli ársins var 93.5, hámarksrennsli þess , lágmarksrennslið													
Samkvæmt gagnabanka Vatnamælinga Orkustofnunar 2001.12.20 (réttur áskilinn til endurskoðunar)													

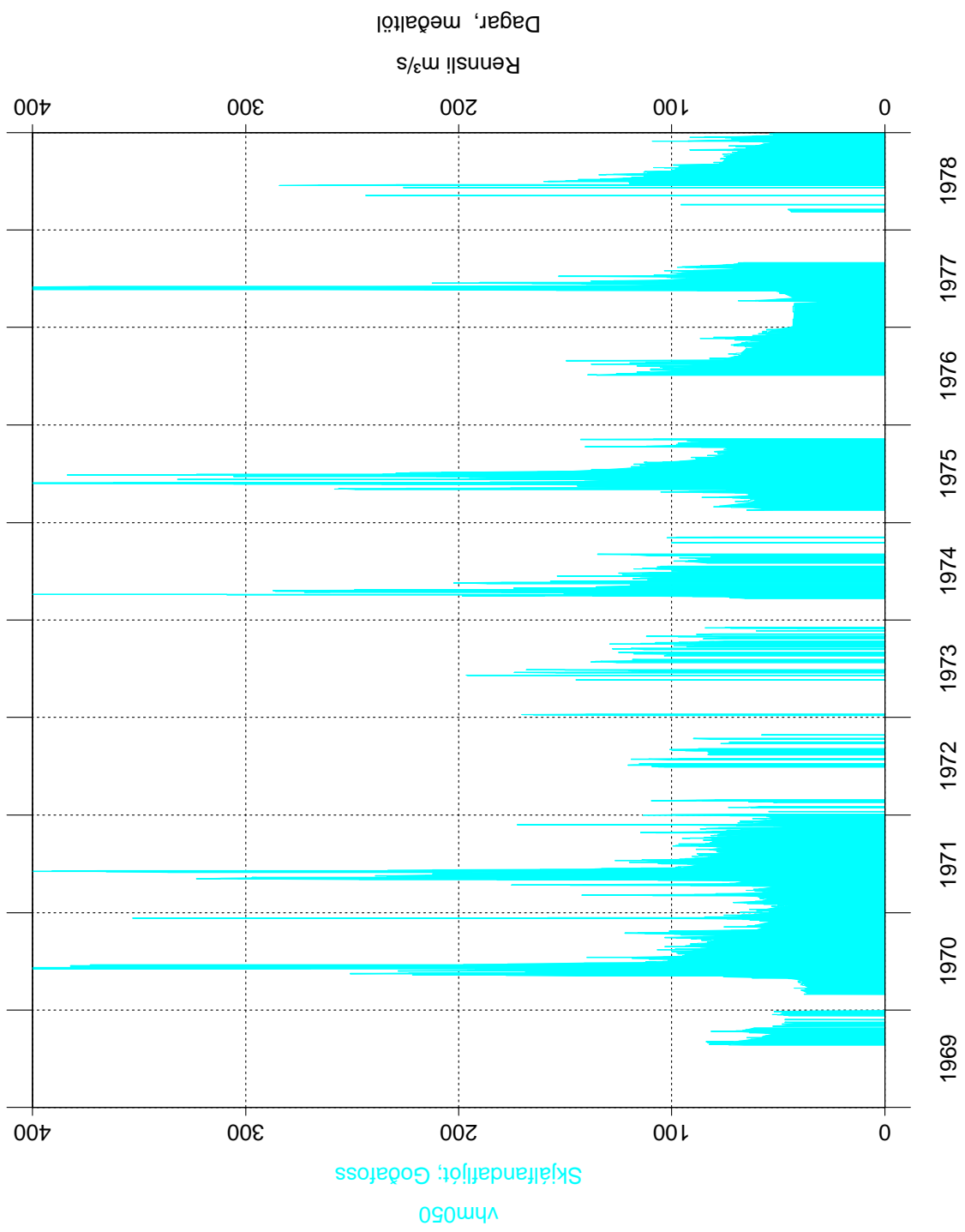

Mynd 1: Dagsmeðalrennsli fyrir vhm 50 árin 1969–1978



Mynd 2: Dagsmeðalrennsli fyrir vhm 50 árin 1979–1988

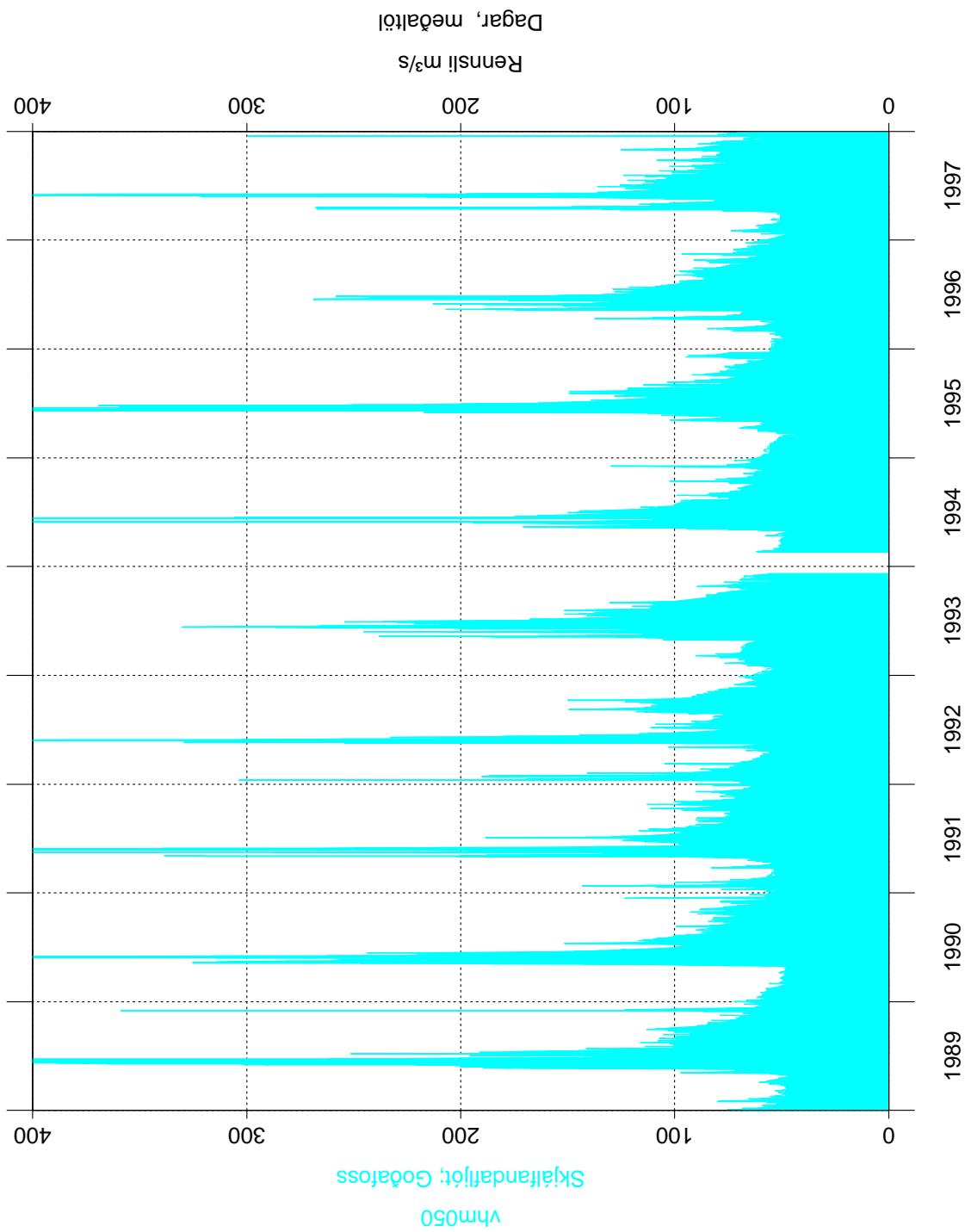

Mynd 3: Dagsmeðalrennsli fyrir vhm 50 árin 1989–1997

Mýri, Bárðardal 1969

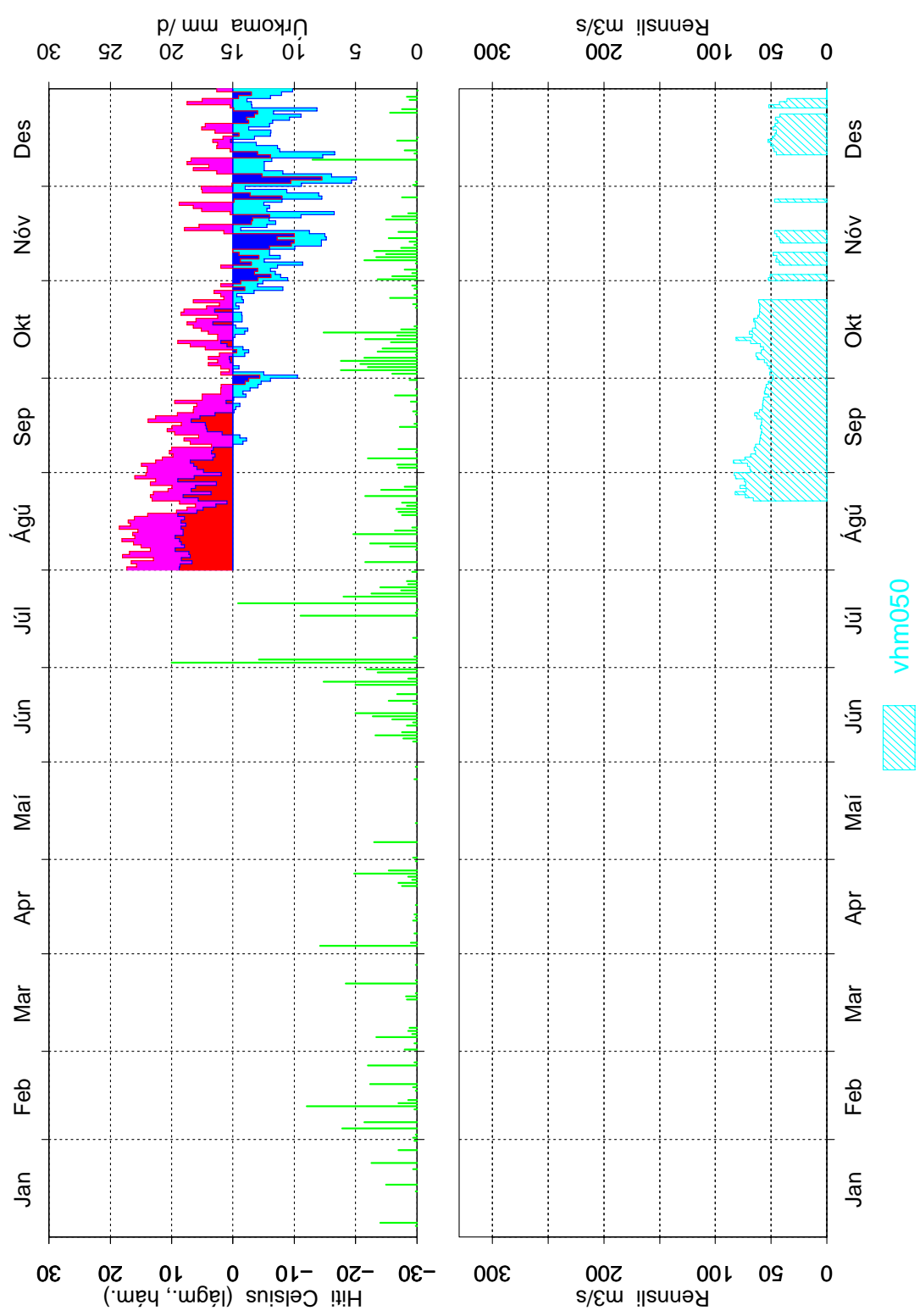

Mynd 4: Dagsmeðalrennsli fyrir vhm 50, árið 1969

Mýri, Bárðardal 1970

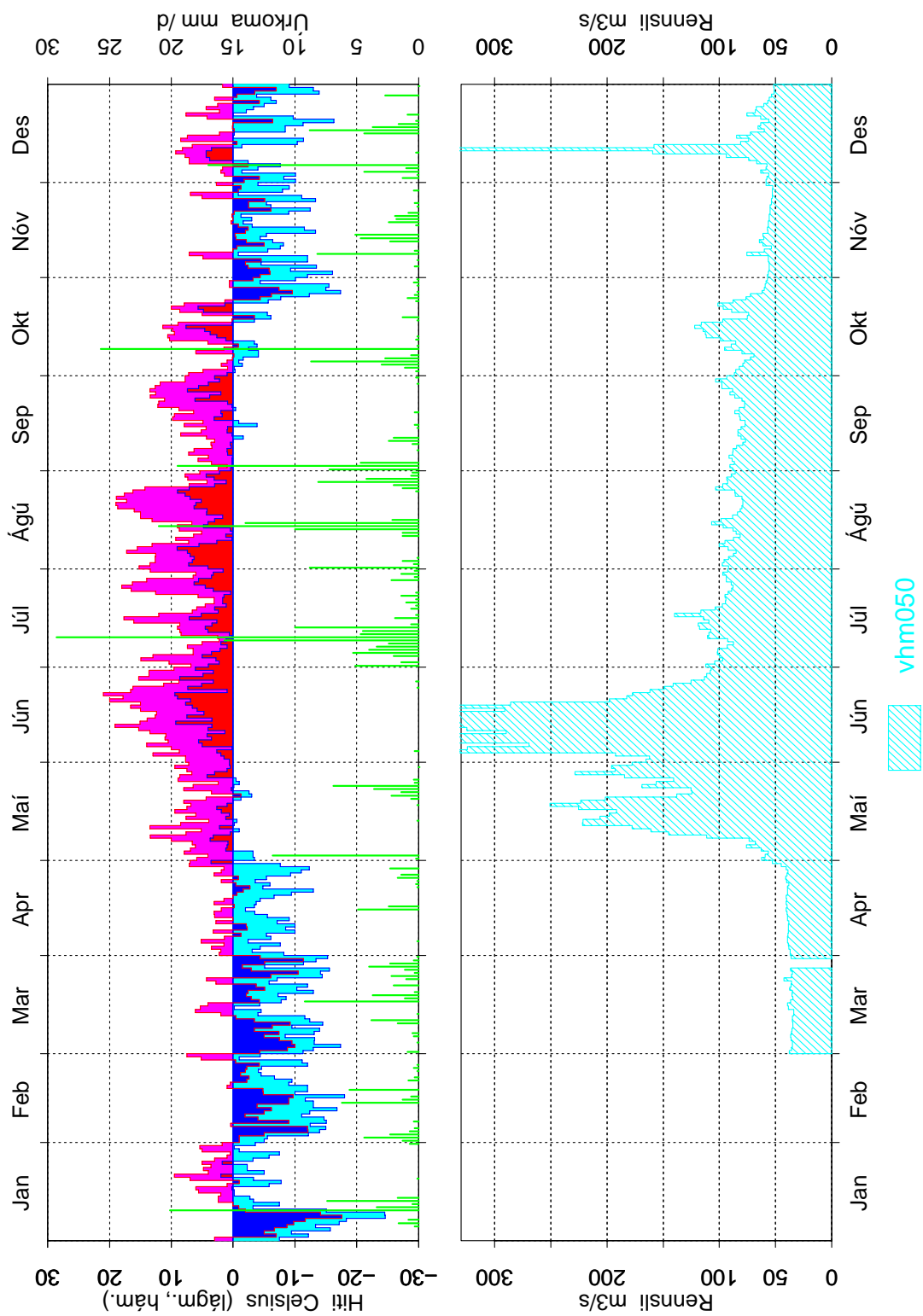

Mynd 5: Dagsmeðalrennsli fyrir vhm 50, árið 1970

Mýri, Bárðardal 1971

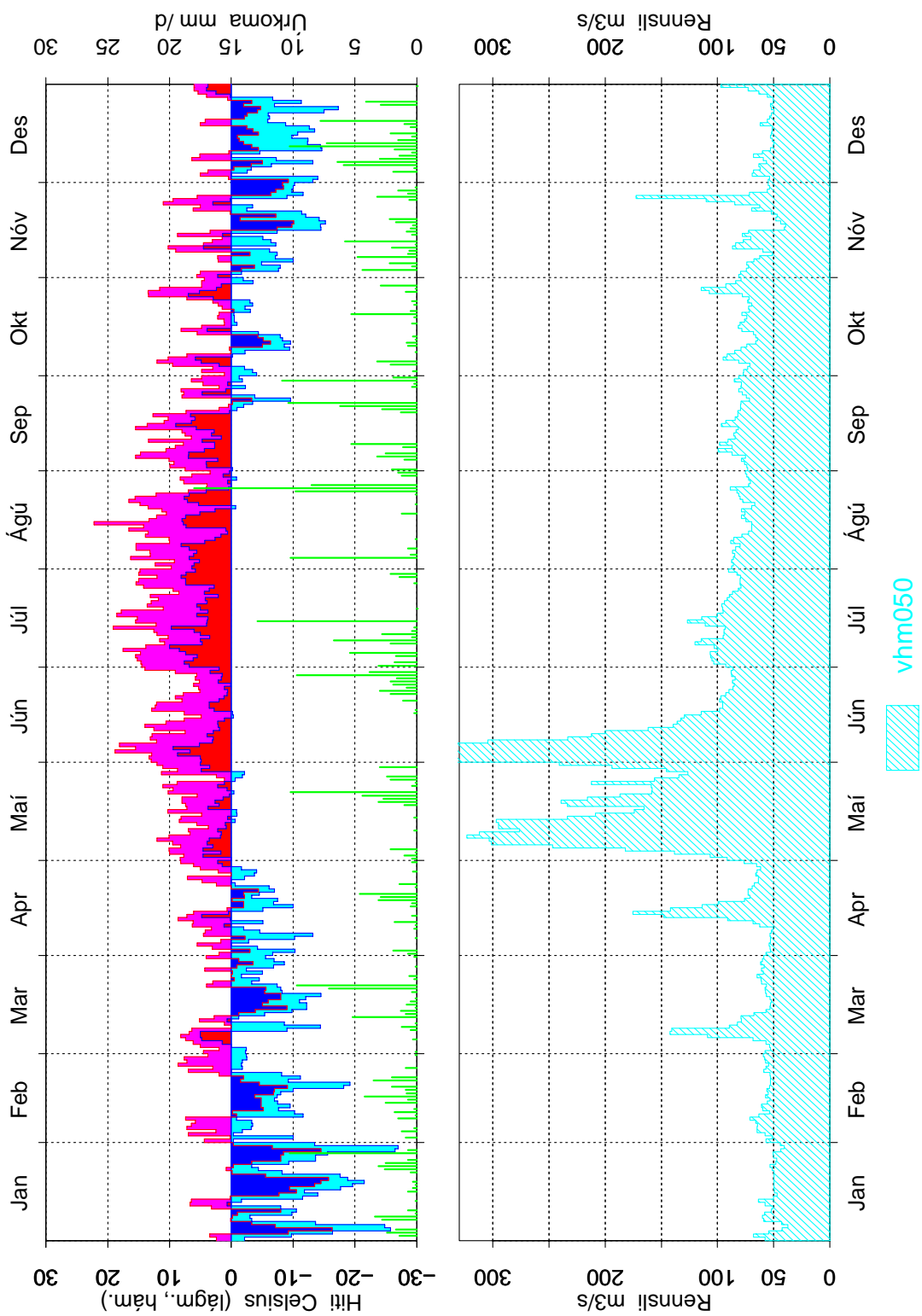

Mynd 6: Dagsmeðalrennsli fyrir vhm 50, árið 1971

Mýri, Bárðardal 1972

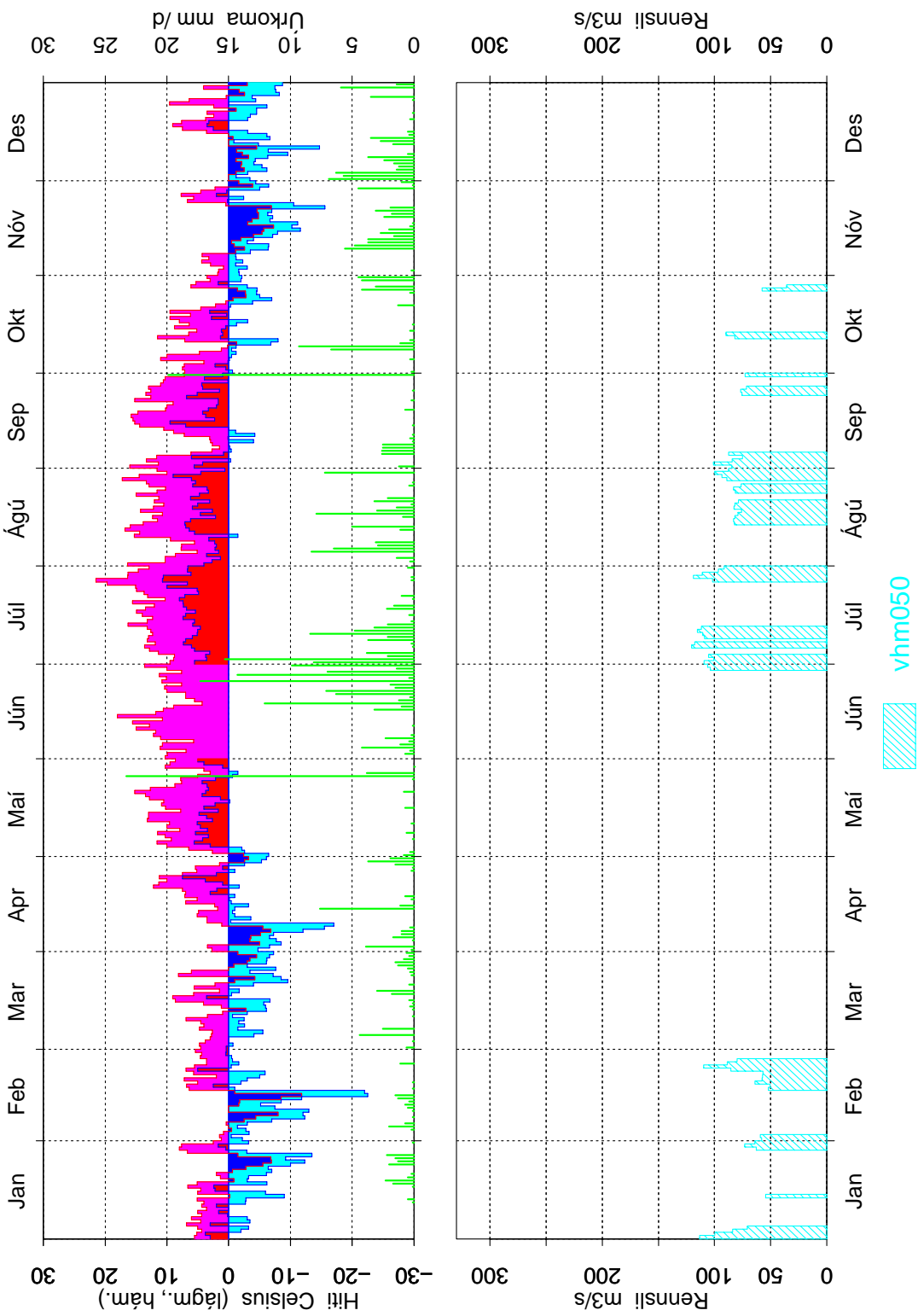

Mynd 7: Dagsmeðalrennsli fyrir vhm 50, árið 1972

Mýri, Bárðardal 1973

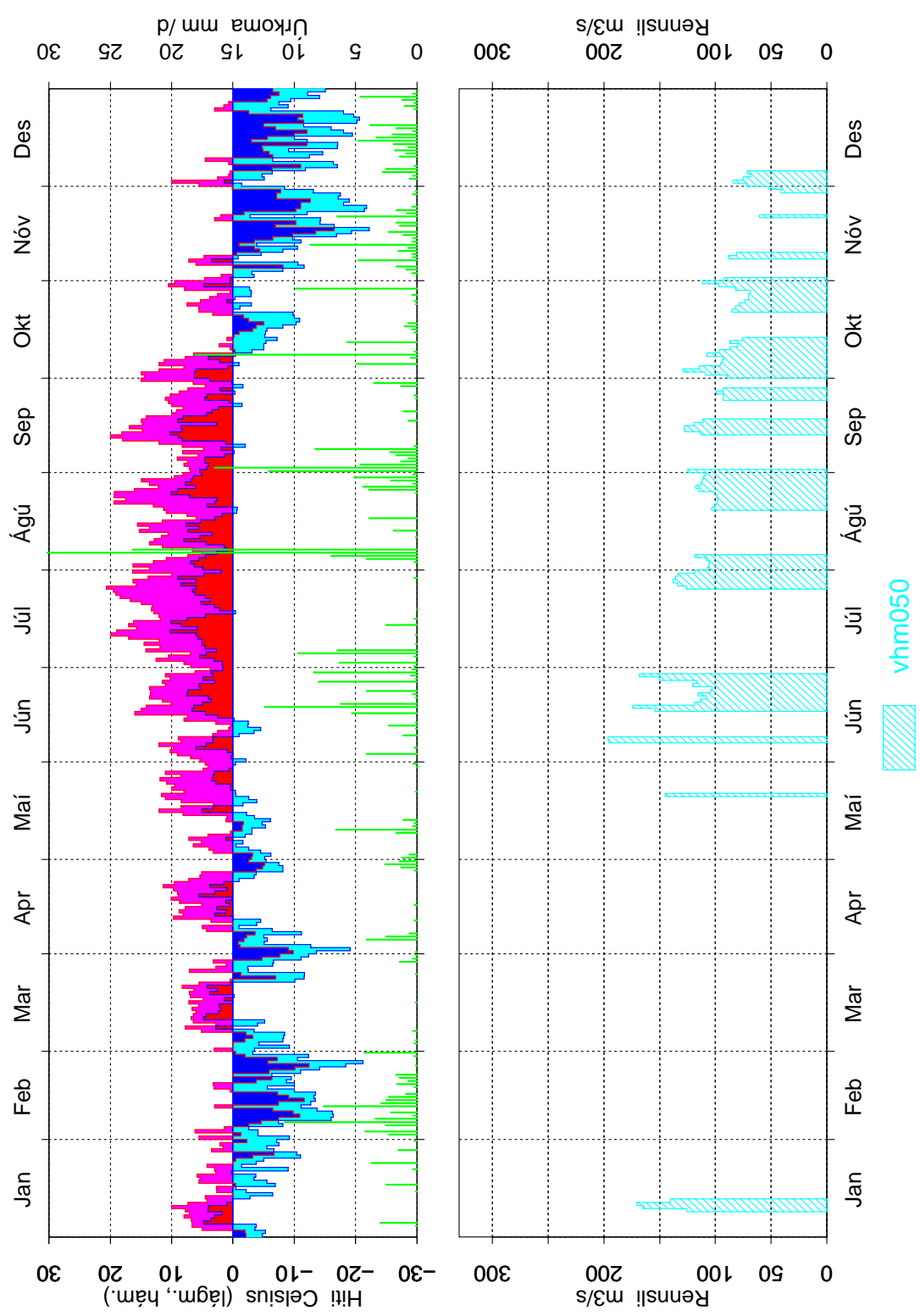

Mynd 8: Dagsmeðalrennsli fyrir vhm 50, árið 1973

Mýri, Bárðardal 1974

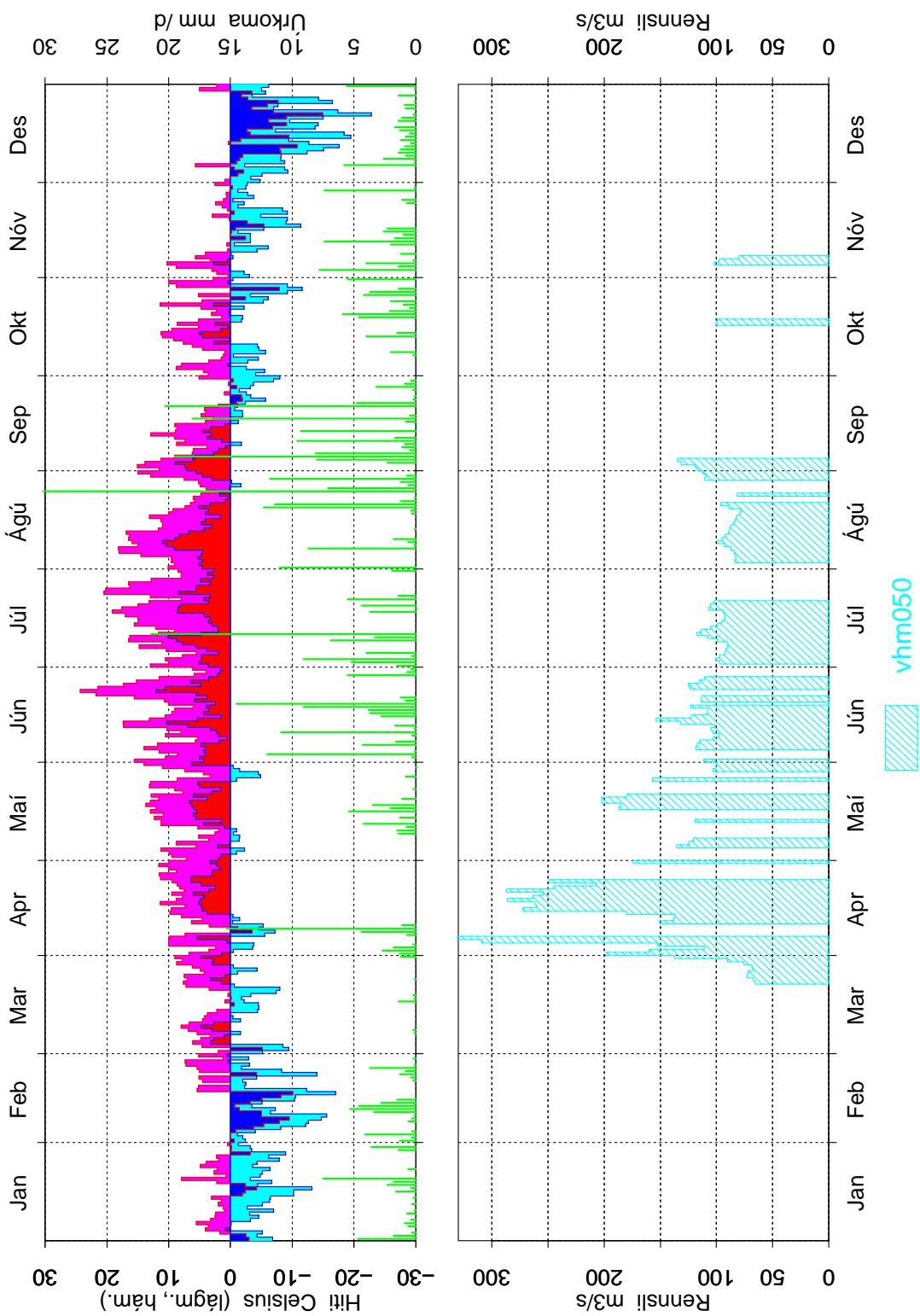

Mynd 9: Dagsmeðalrennsli fyrir vhm 50, árið 1974

Mýri, Bárðardal 1975

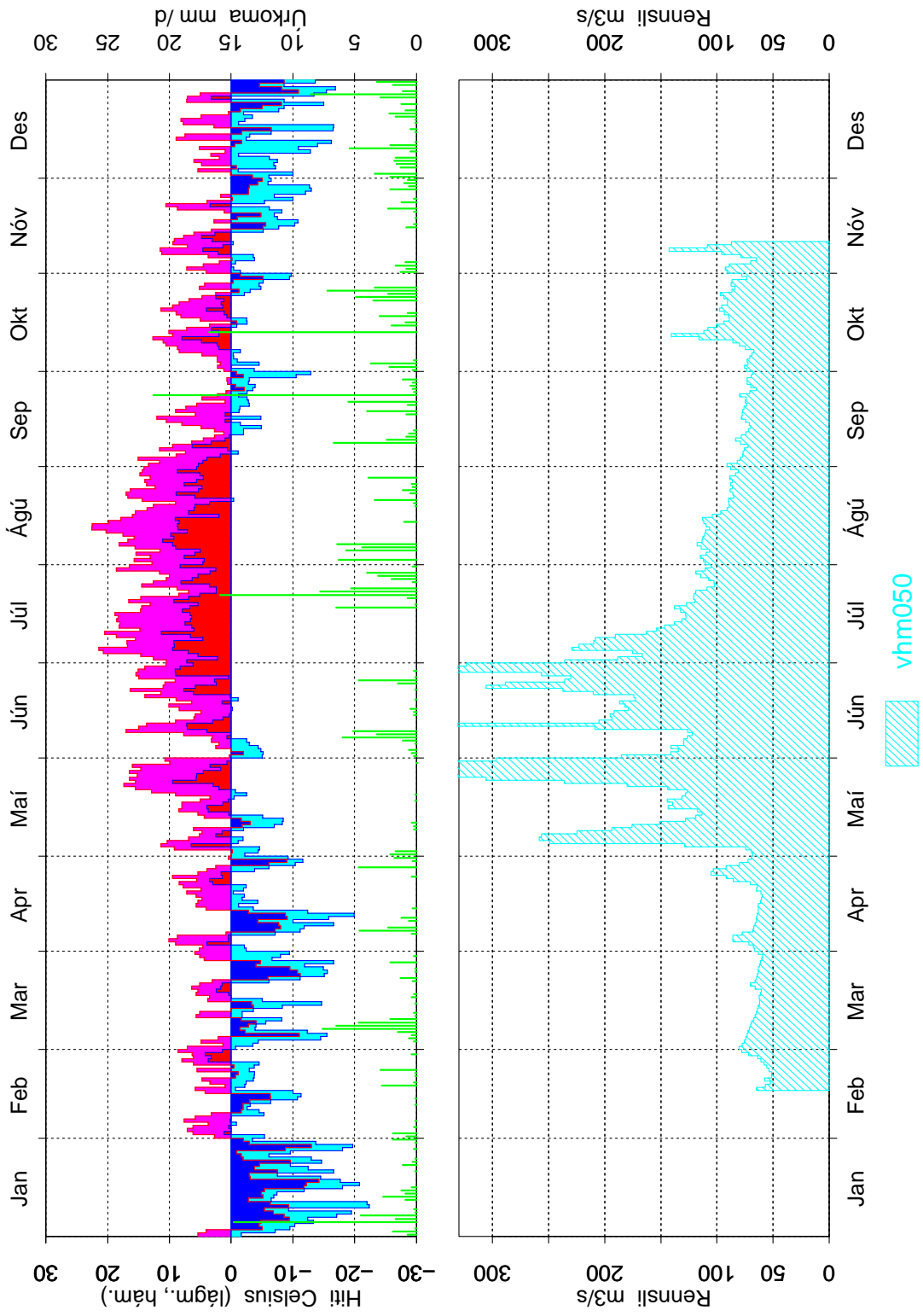

Mynd 10: Dagsmeðalrennsli fyrir vhm 50, árið 1975

Mýri, Bárðardal 1976

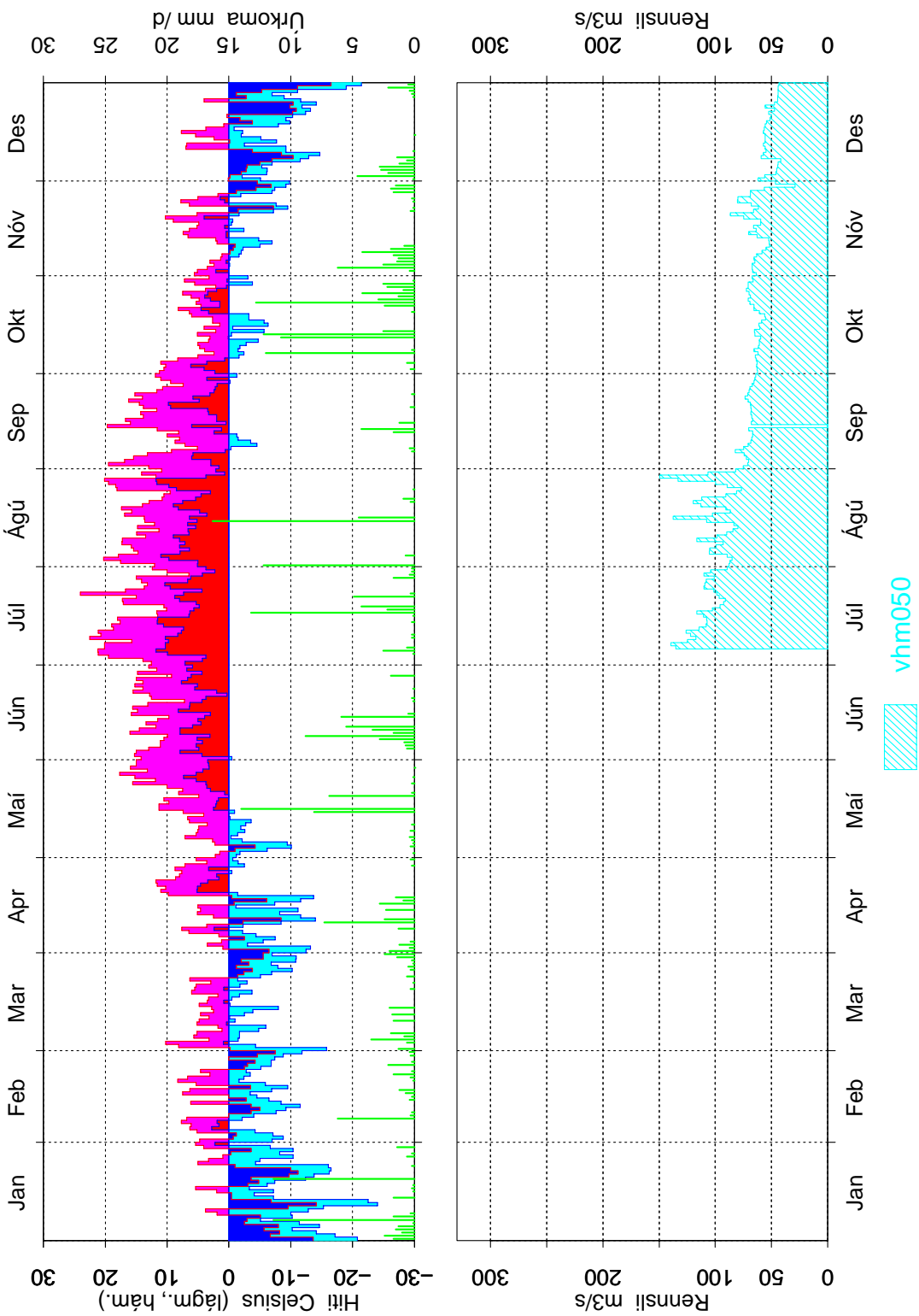

Mynd 11: Dagsmeðalrennsli fyrir vhm 50, árið 1976

Mýri, Bárðardal 1977

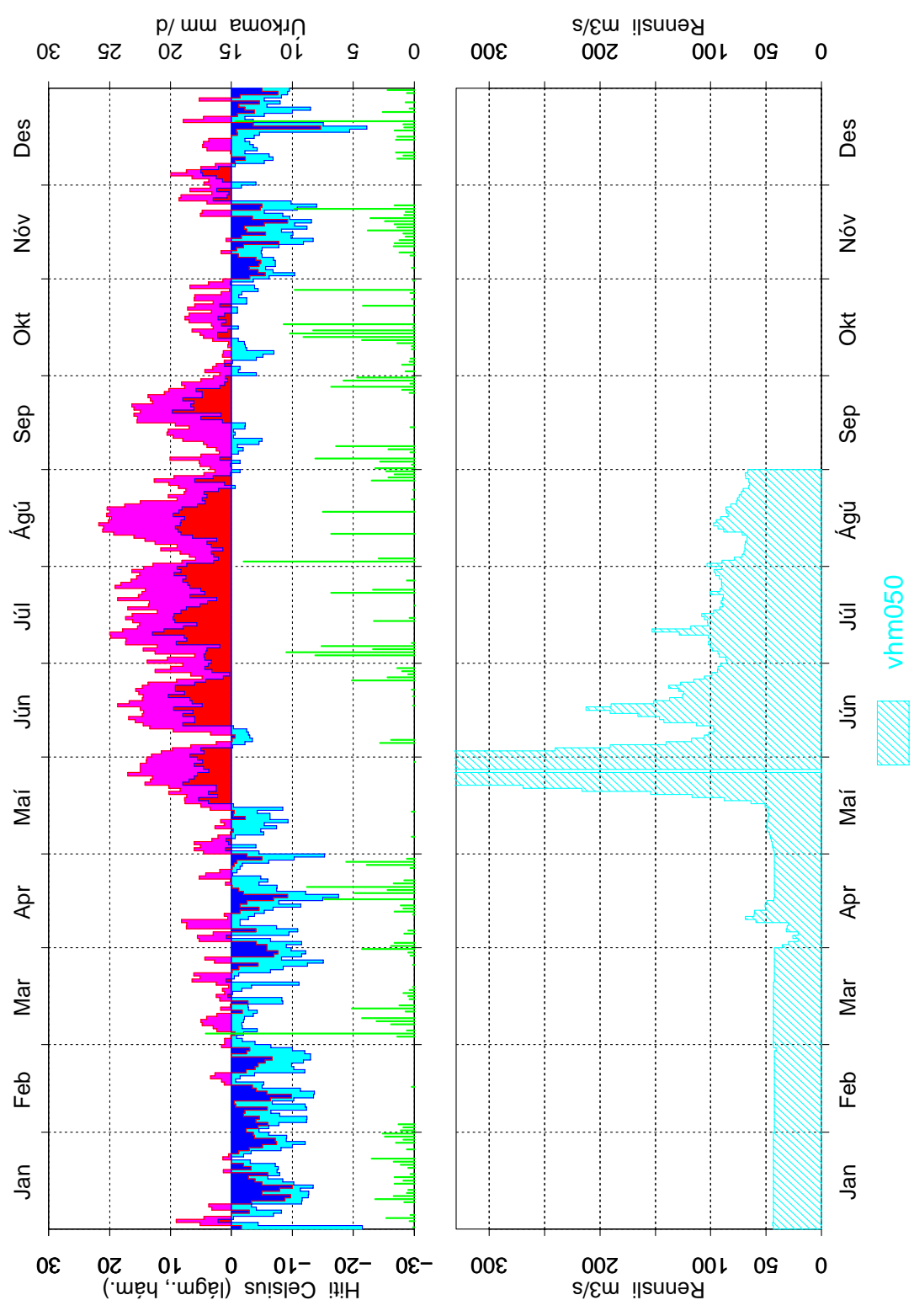

Mynd 12: Dagsmeðalrennsli fyrir vhm 50, árið 1977

Mýri, Bárðardal 1978

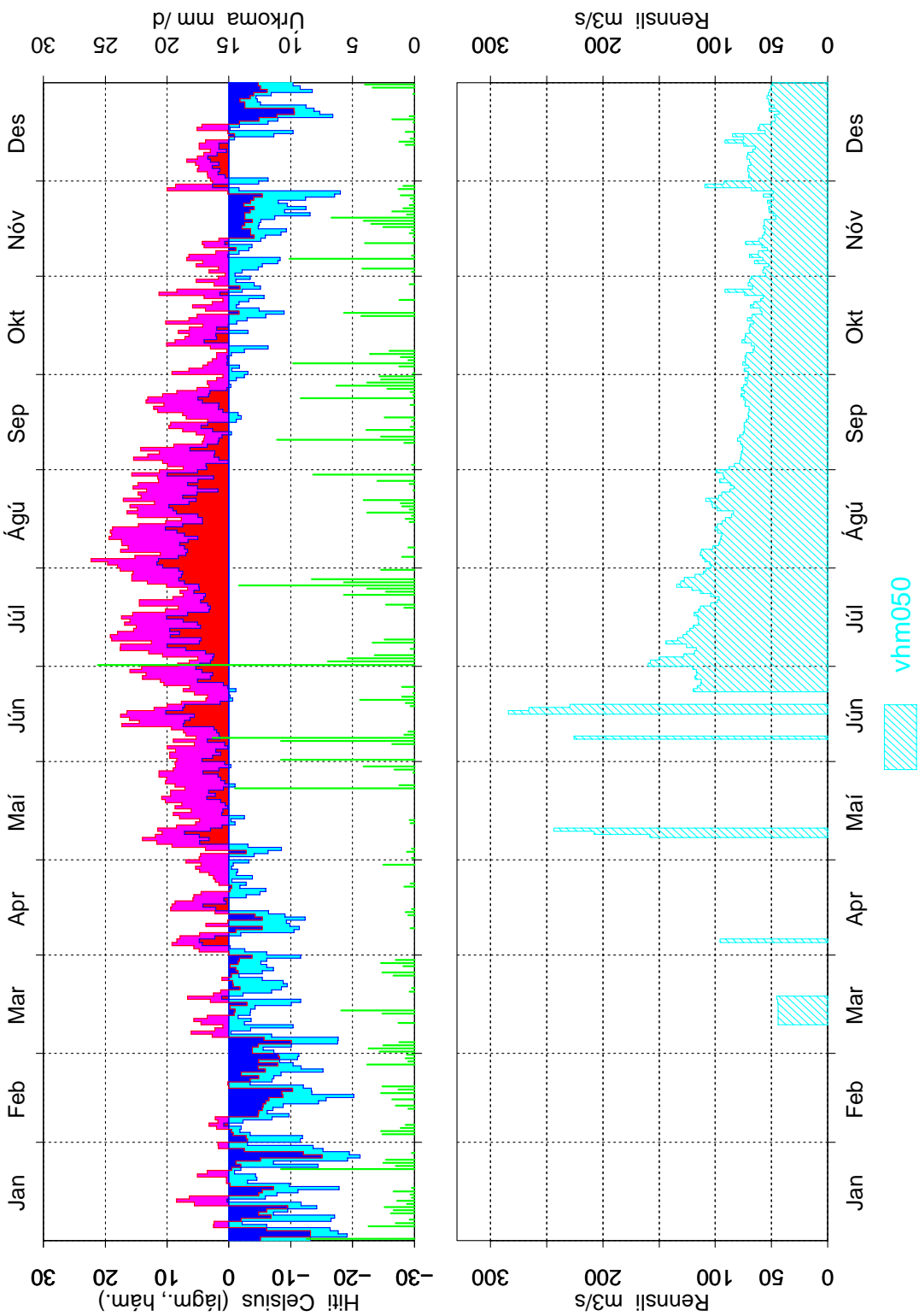

Mynd 13: Dagsmeðalrennsli fyrir vhm 50, árið 1978

Mýri, Bárðardal 1979

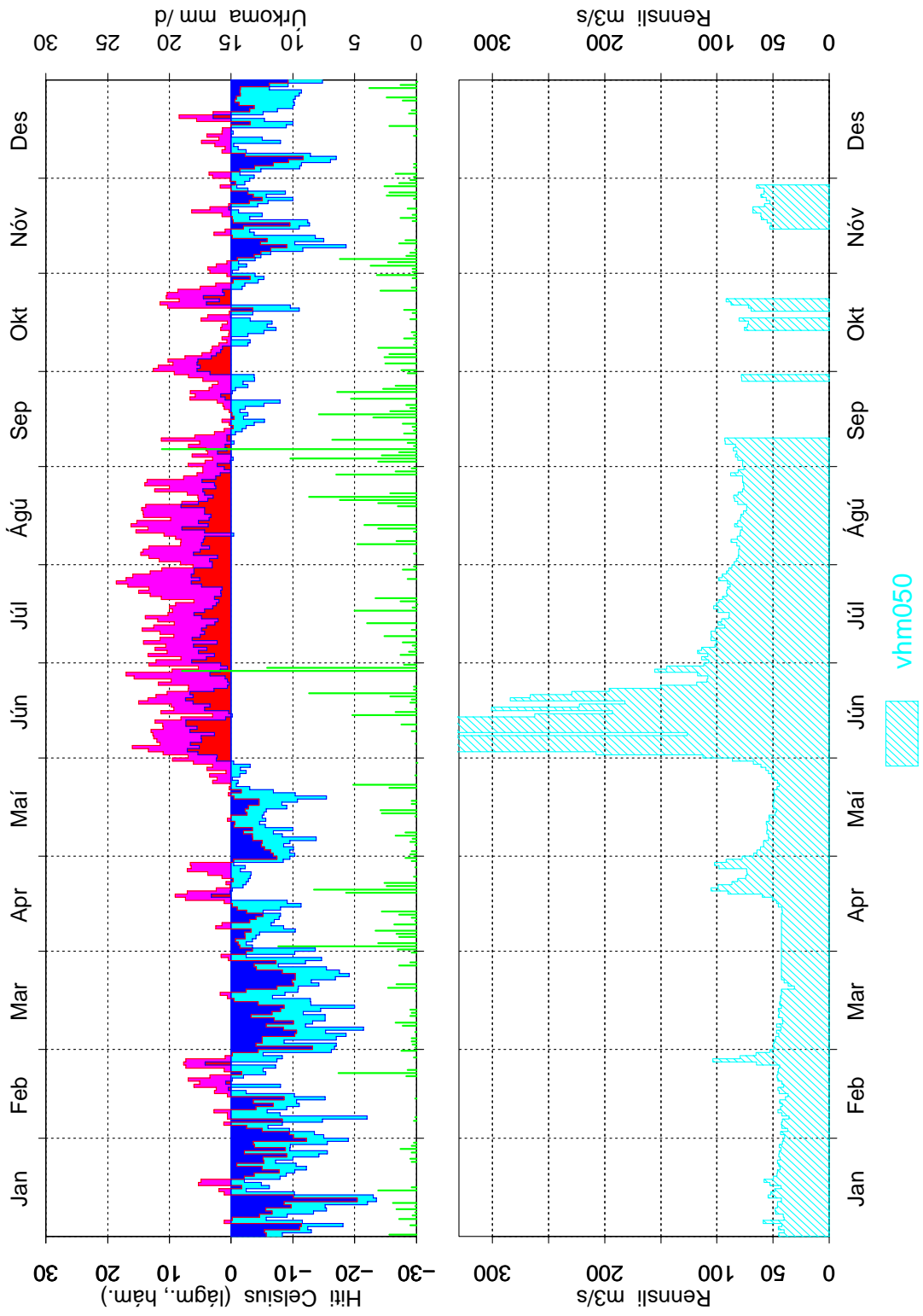

Mynd 14: Dagsmeðalrennsli fyrir vhm 50, árið 1979

Mýri, Bárðardal 1980

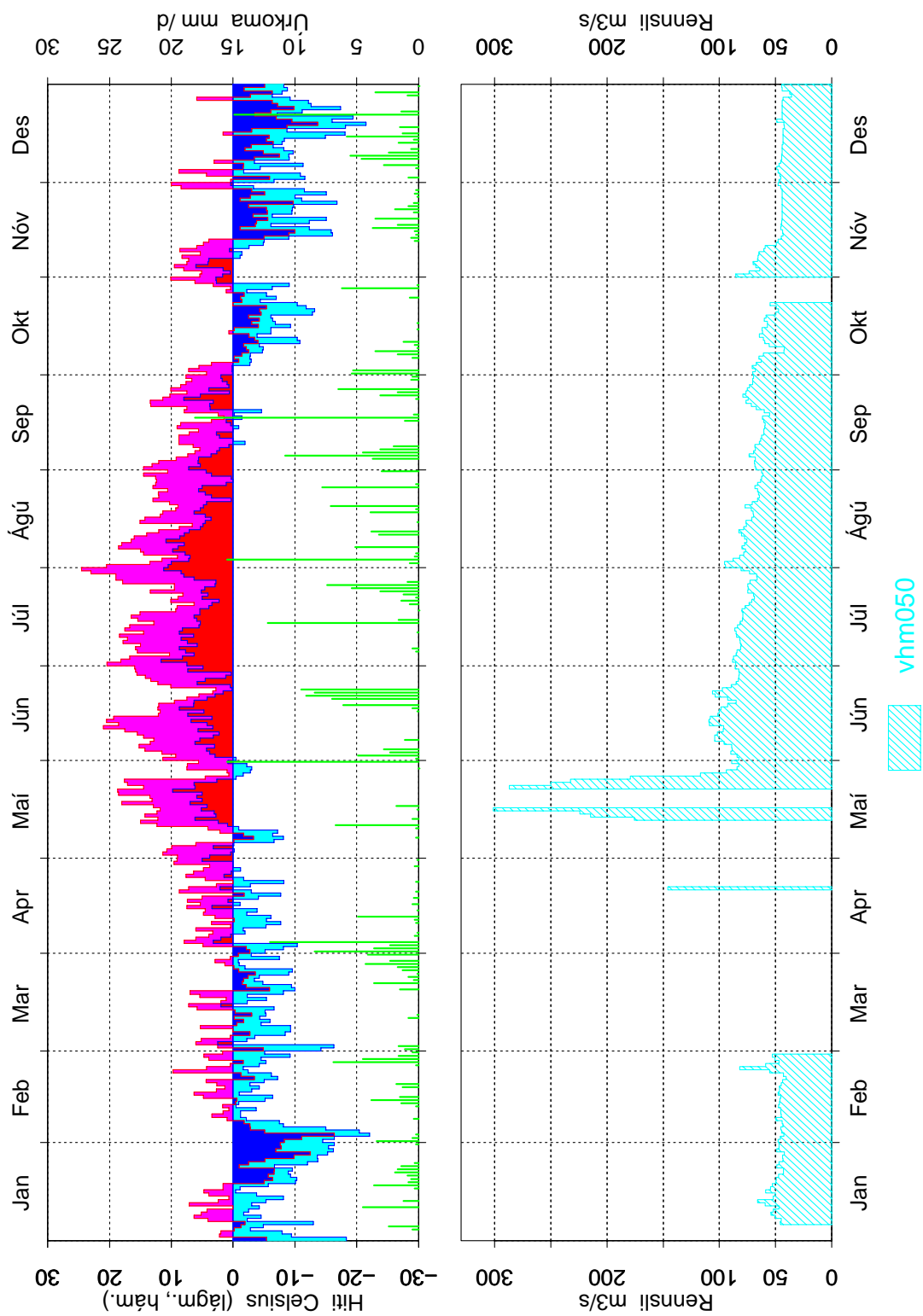

Mynd 15: Dagsmeðalrennsli fyrir vhm 50, árið 1980

Mýri, Bárðardal 1981

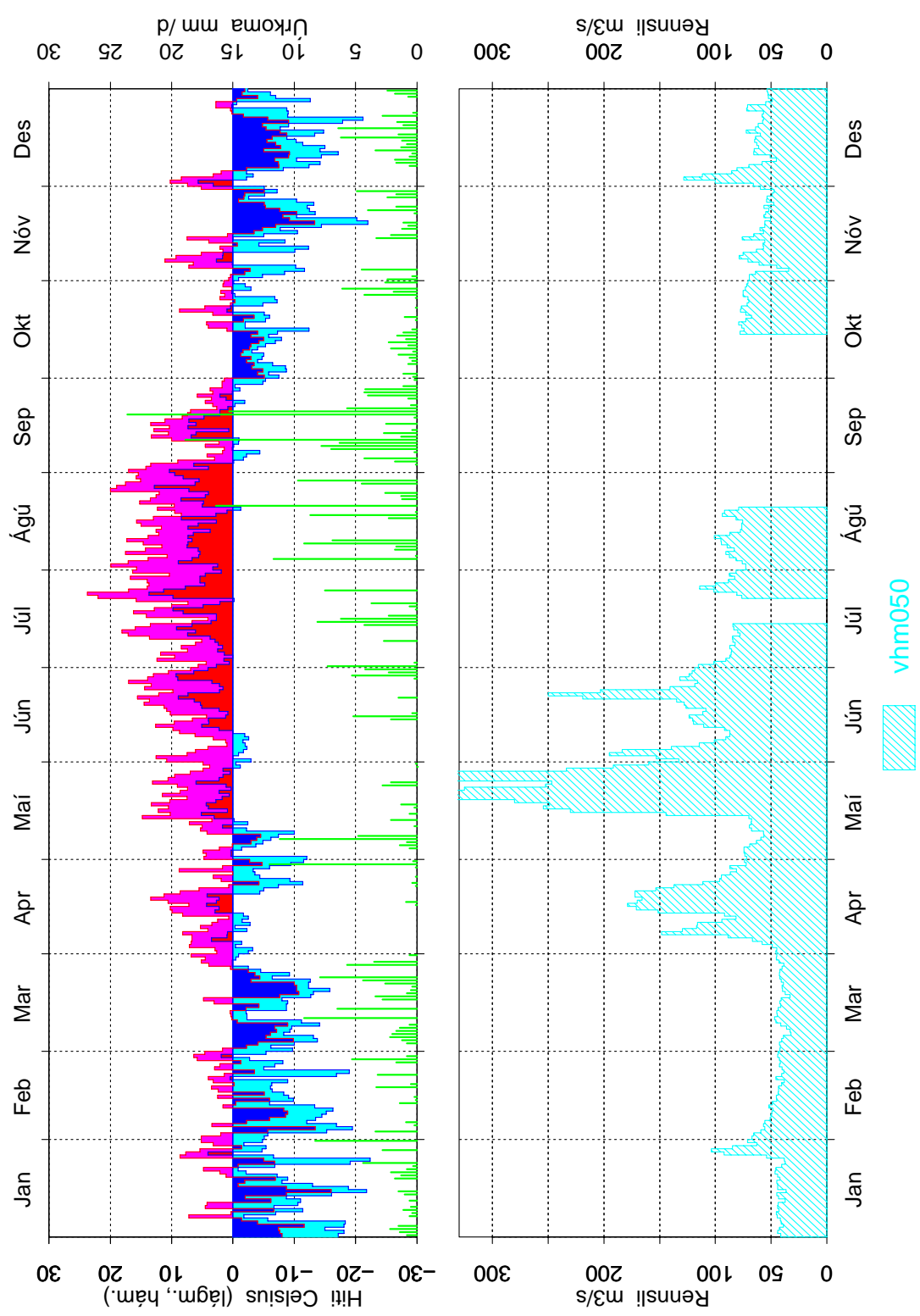

Mynd 16: Dagsmeðalrennsli fyrir vhm 50, árið 1981

Mýri, Bárðardal 1982

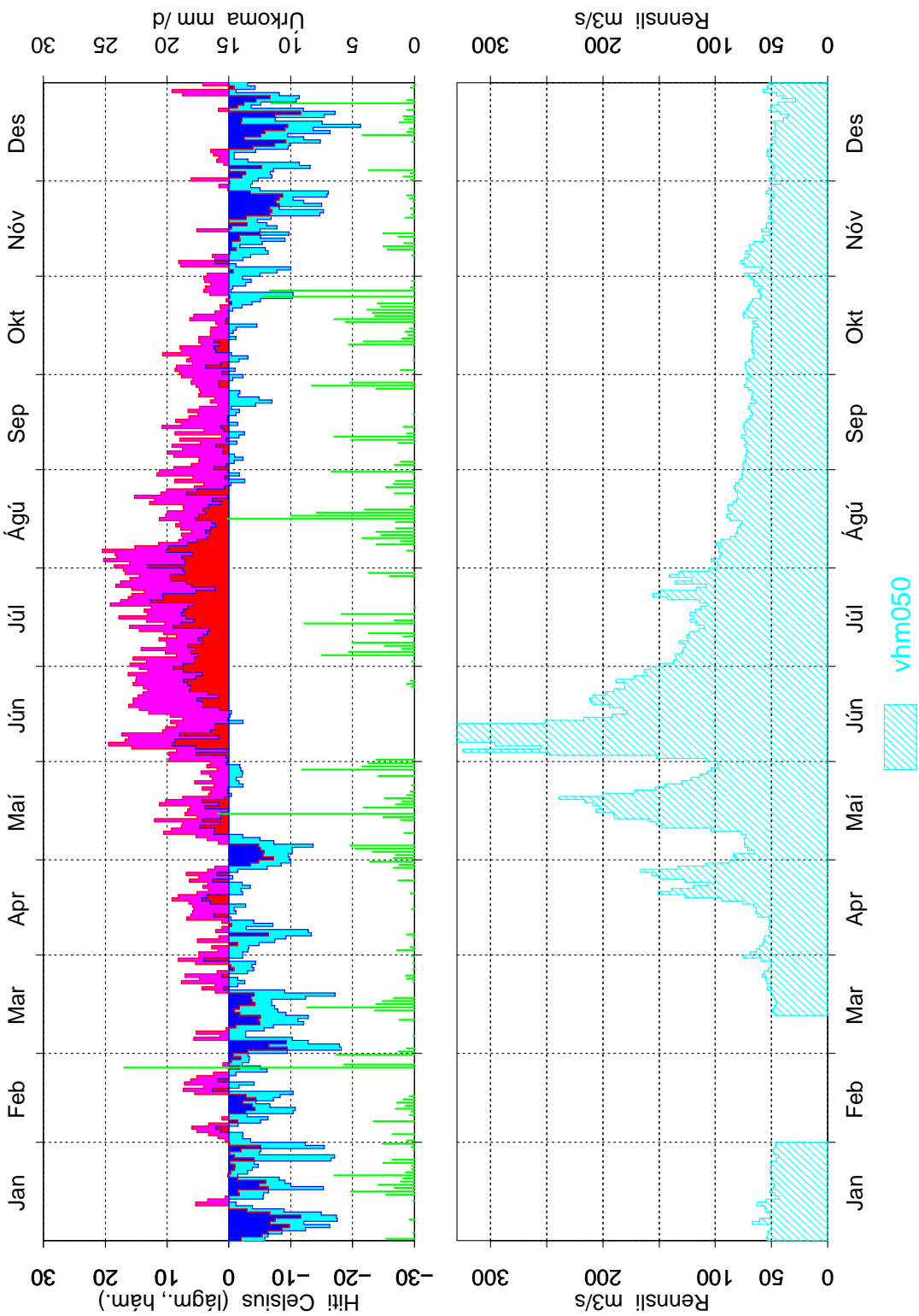

Mynd 17: Dagsmeðalrennsli fyrir vhm 50, árið 1982

Mýri, Bárðardal 1983

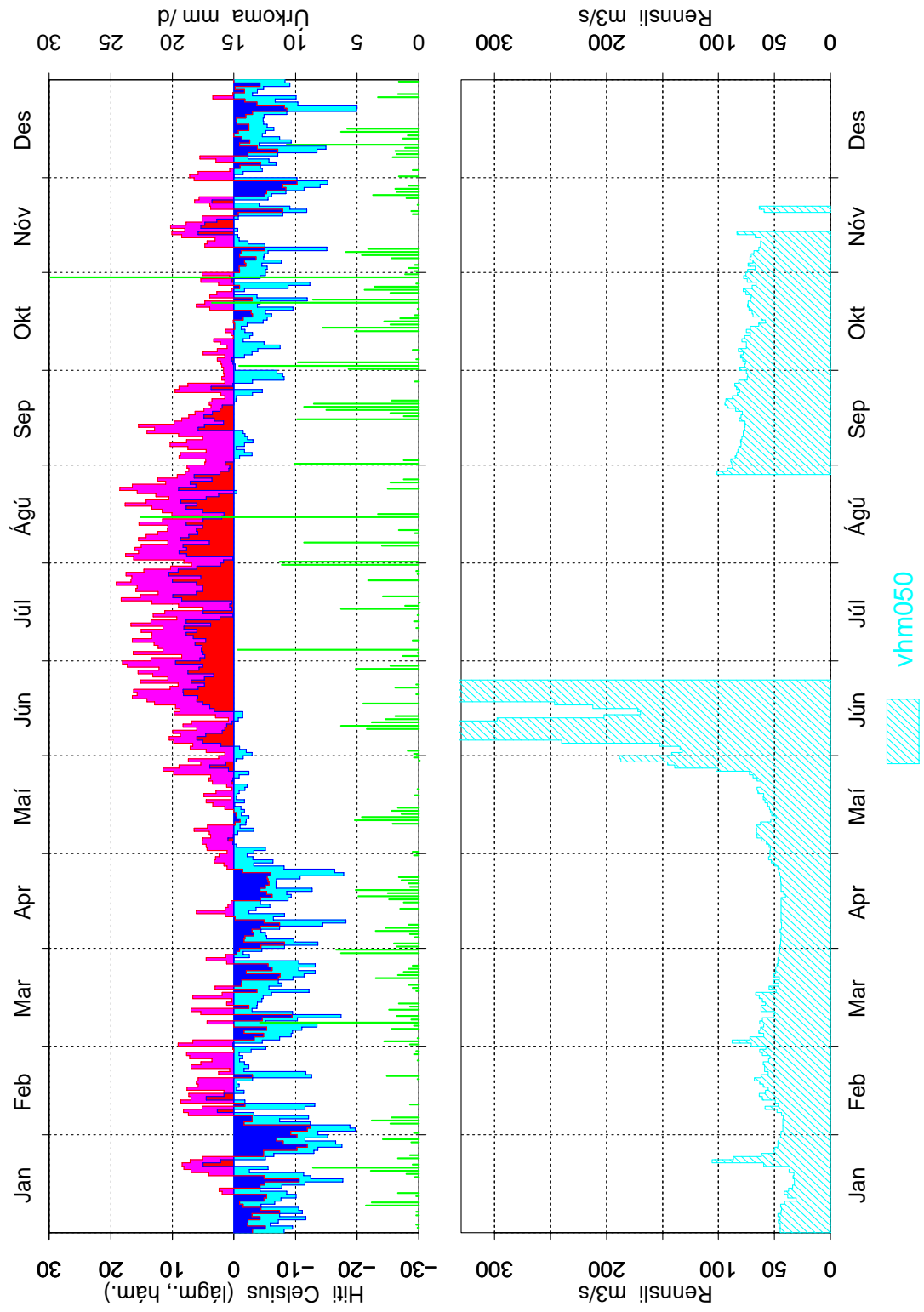

Mynd 18: Dagsmeðalrennsli fyrir vhm 50, árið 1983

Mýri, Bárðardal 1984

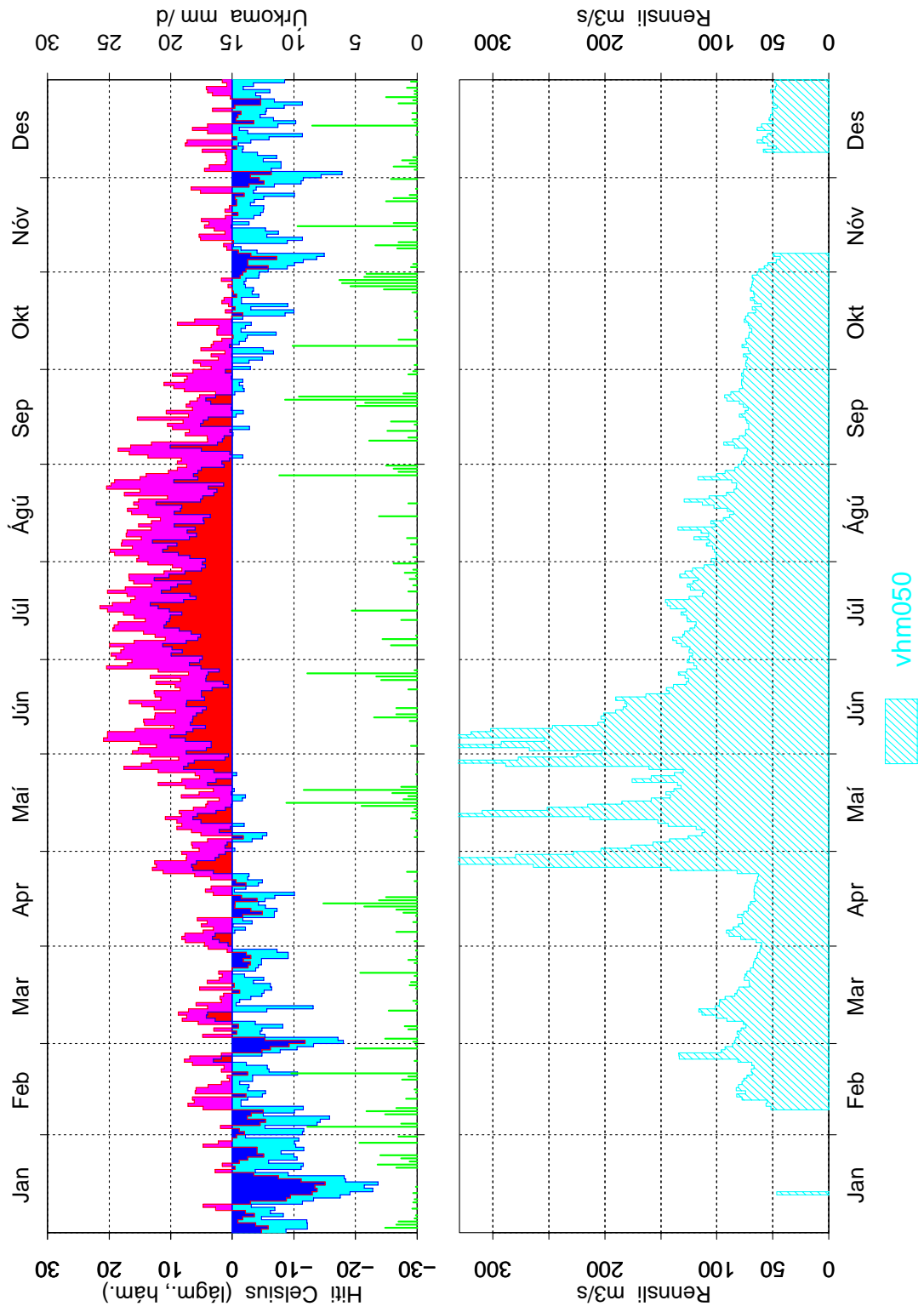

Mynd 19: Dagsmeðalrennsli fyrir vhm 50, árið 1984

Mýri, Bárðardal 1985

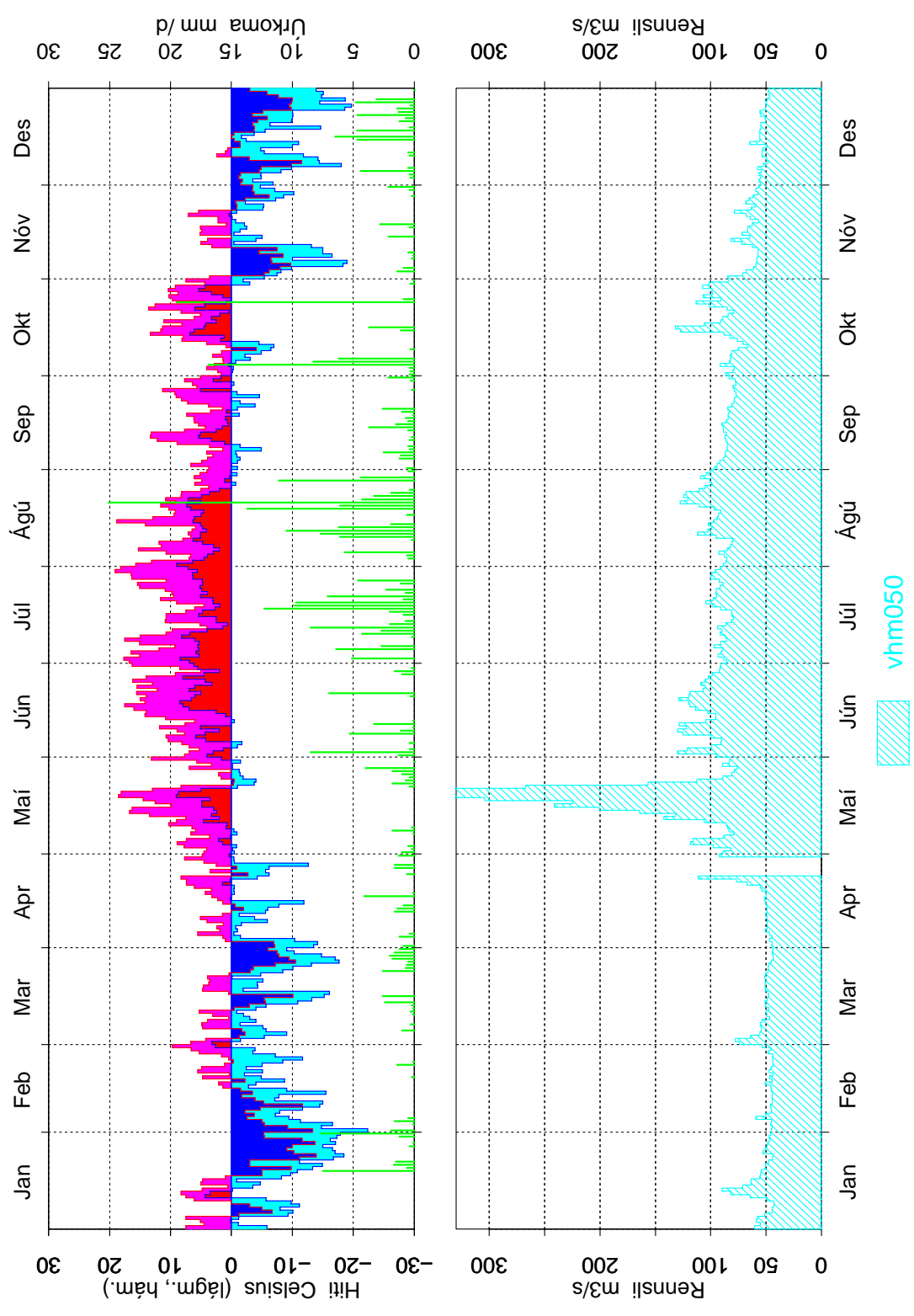

Mynd 20: Dagsmeðalrennsli fyrir vhm 50, árið 1985

Mýri, Bárðardal 1986

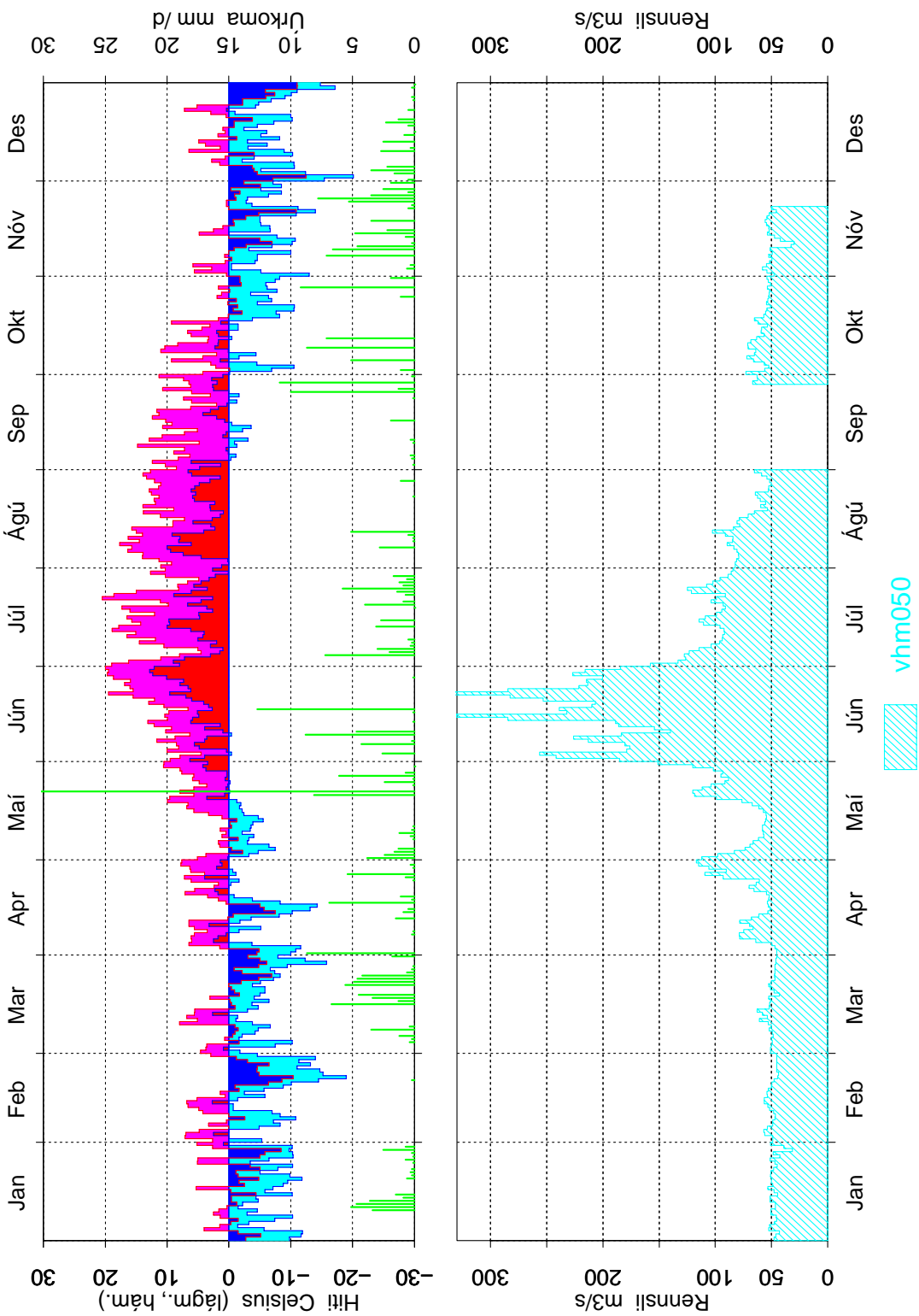

Mynd 21: Dagsmeðalrennsli fyrir vhm 50, árið 1986

Mýri, Bárðardal 1987

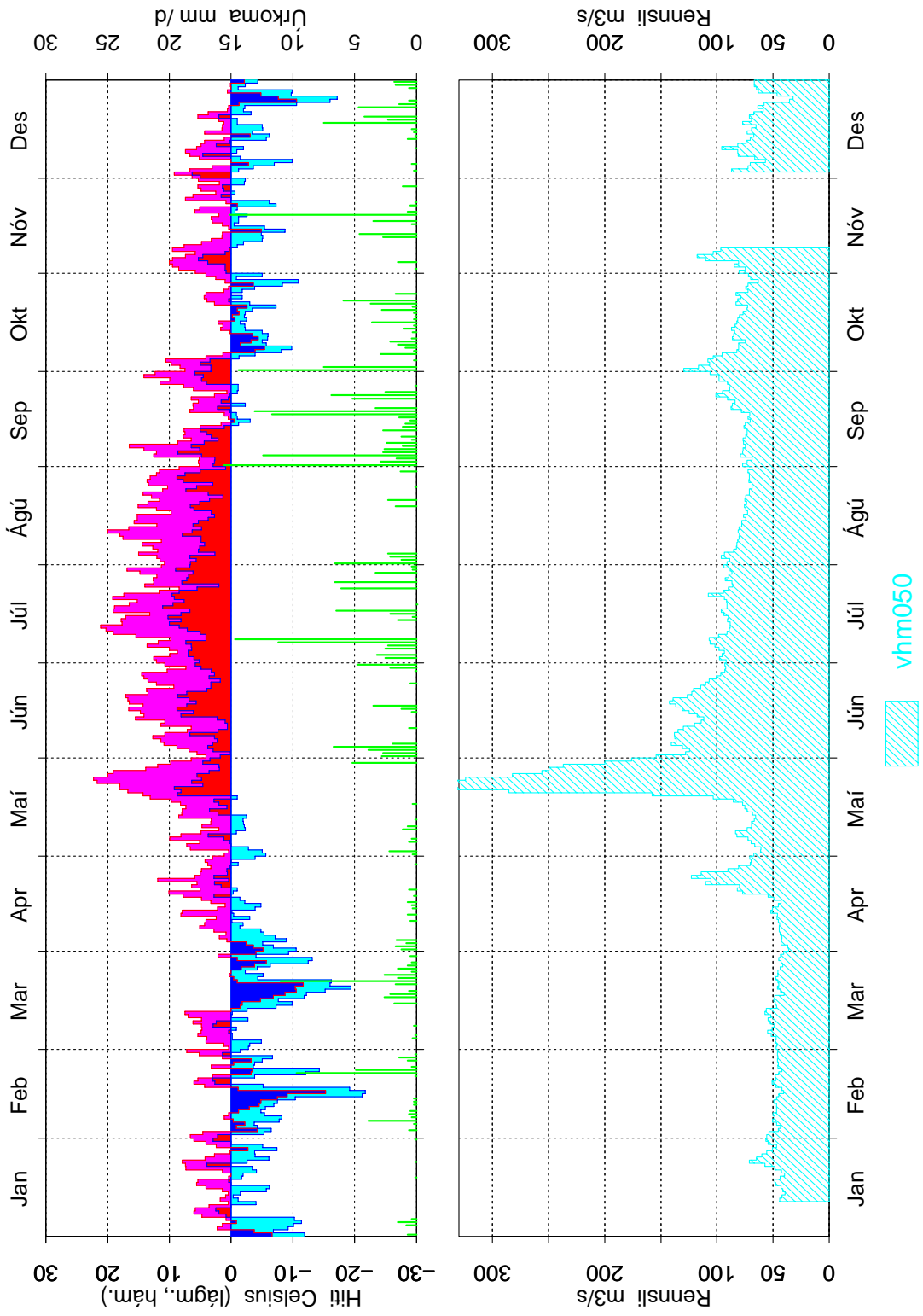

Mynd 22: Dagsmeðalrennsli fyrir vhm 50, árið 1987

Mýri, Bárðardal 1988

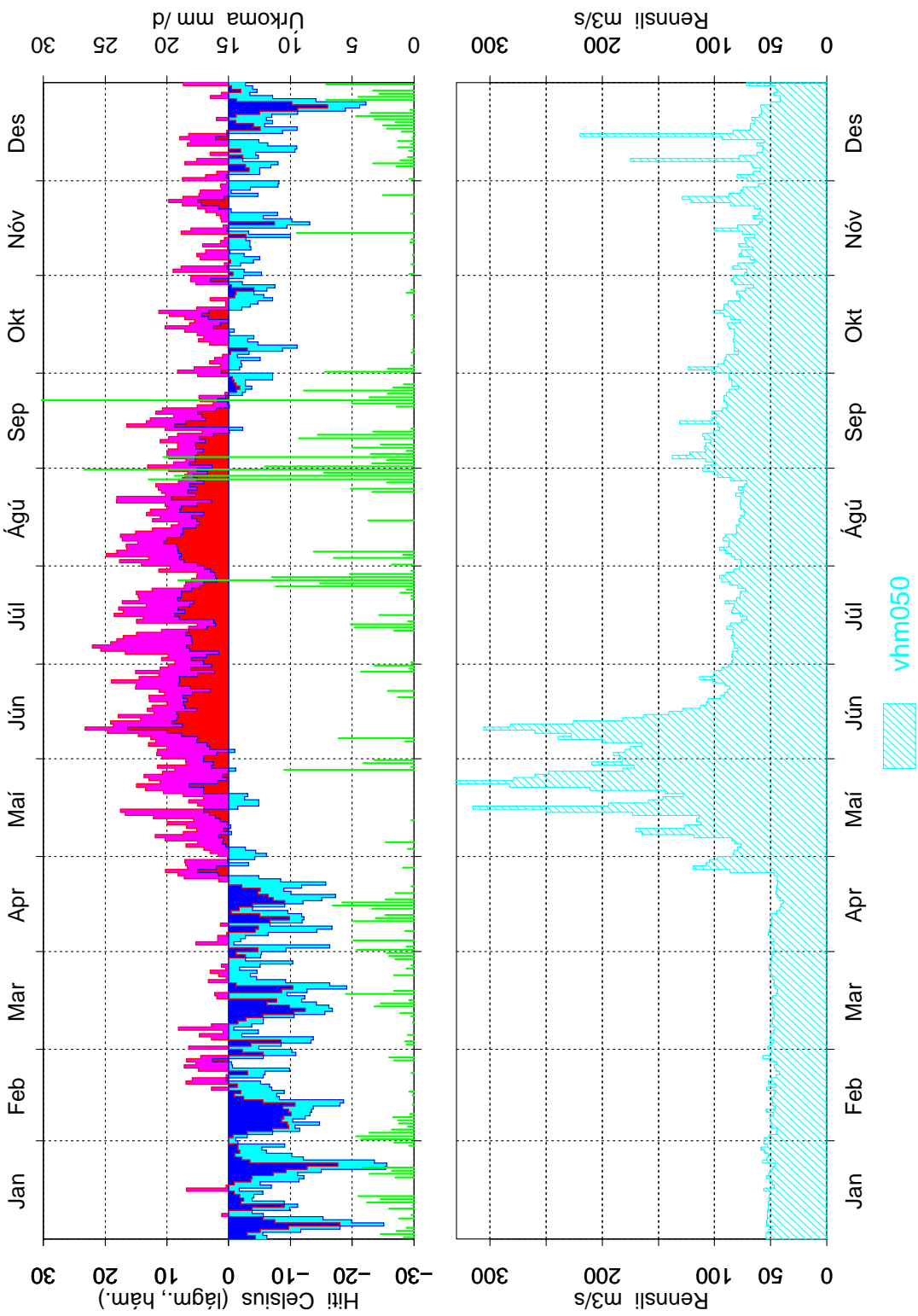

Mynd 23: Dagsmeðalrennsli fyrir vhm 50, árið 1988

Mýri, Bárðardal 1989

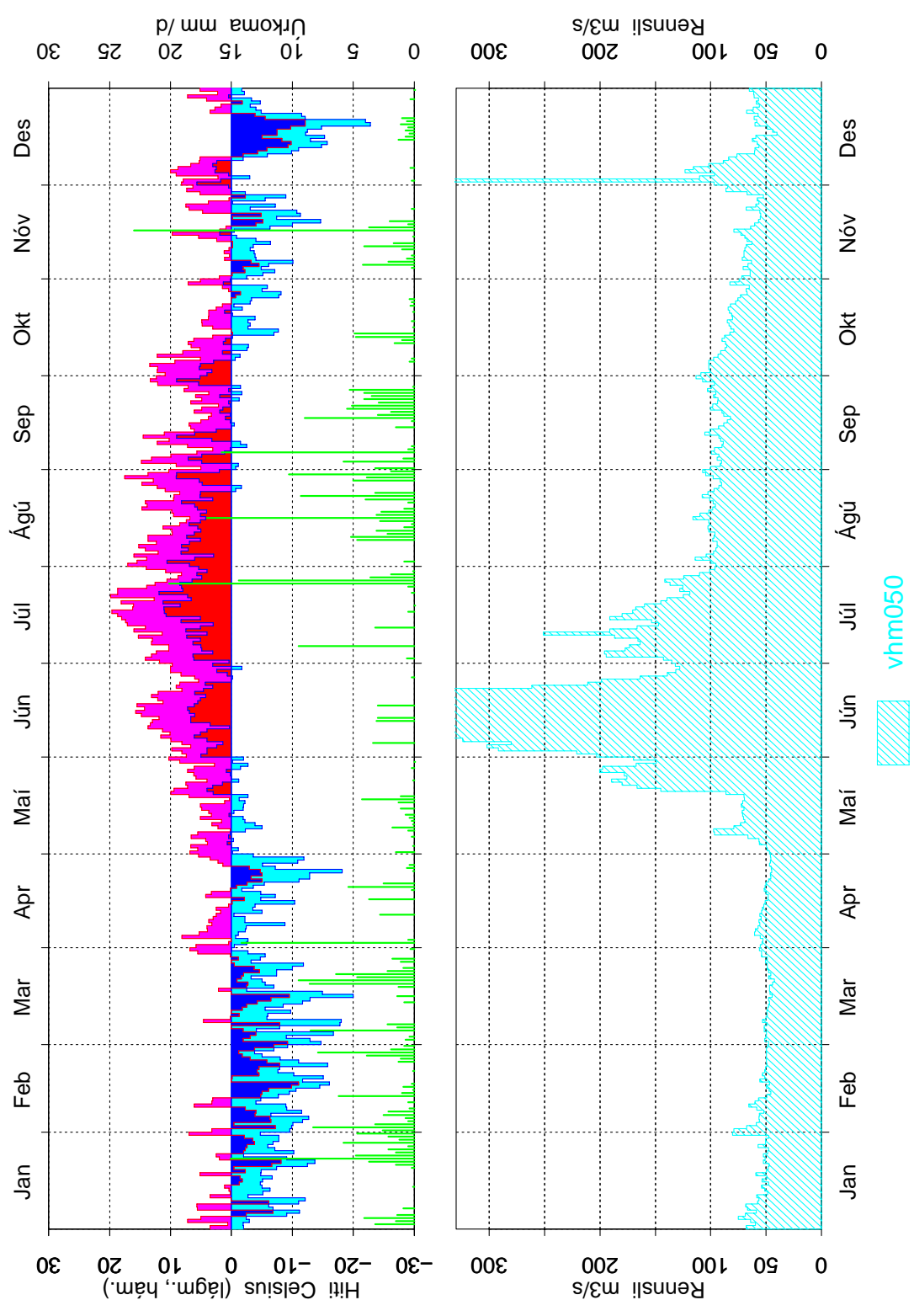

Mynd 24: Dagsmeðalrennsli fyrir vhm 50, árið 1989

Mýri, Bárðardal 1990

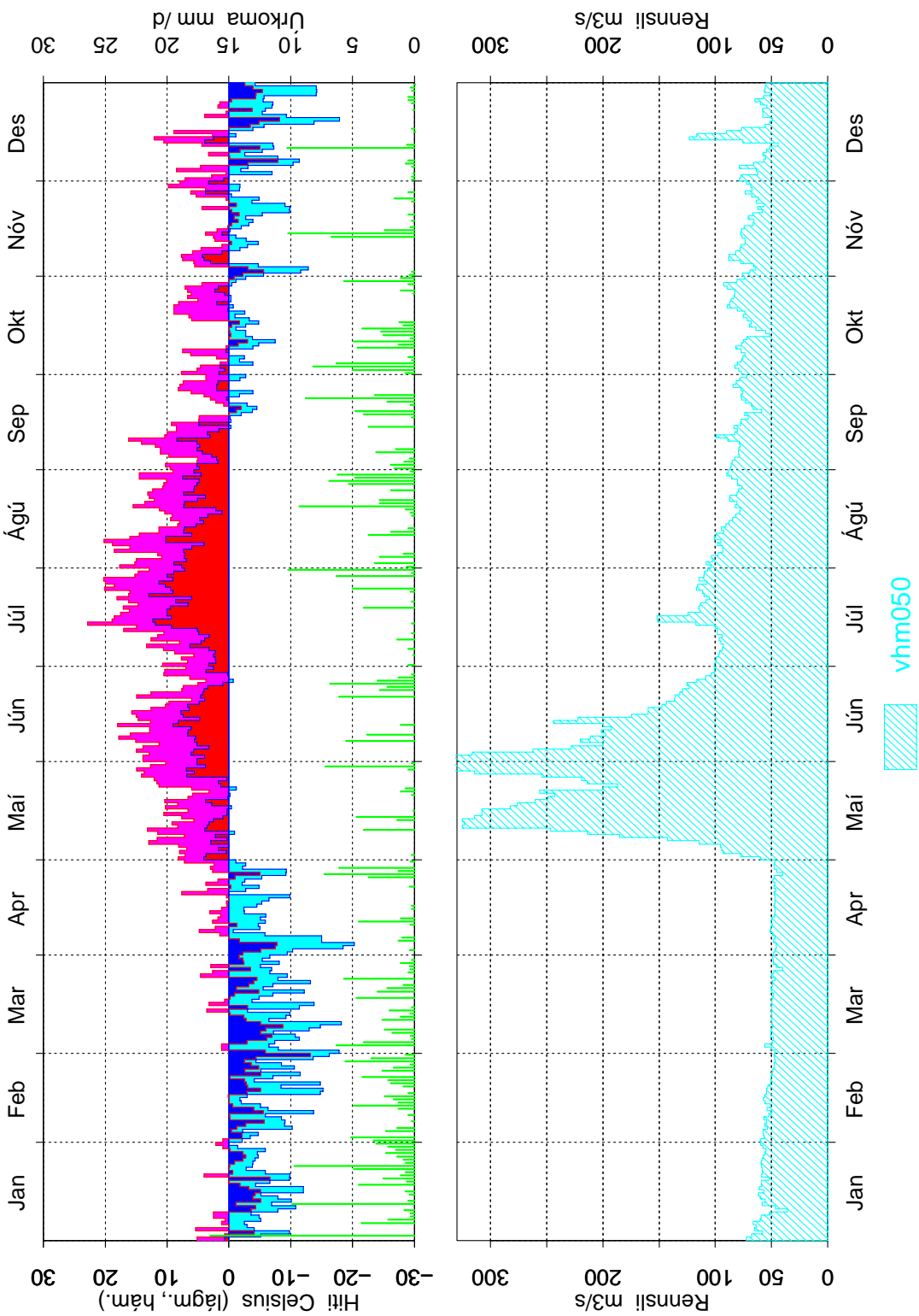

Mynd 25: Dagsmeðalrennsli fyrir vhm 50, árið 1990

Mýri, Bárðardal 1991

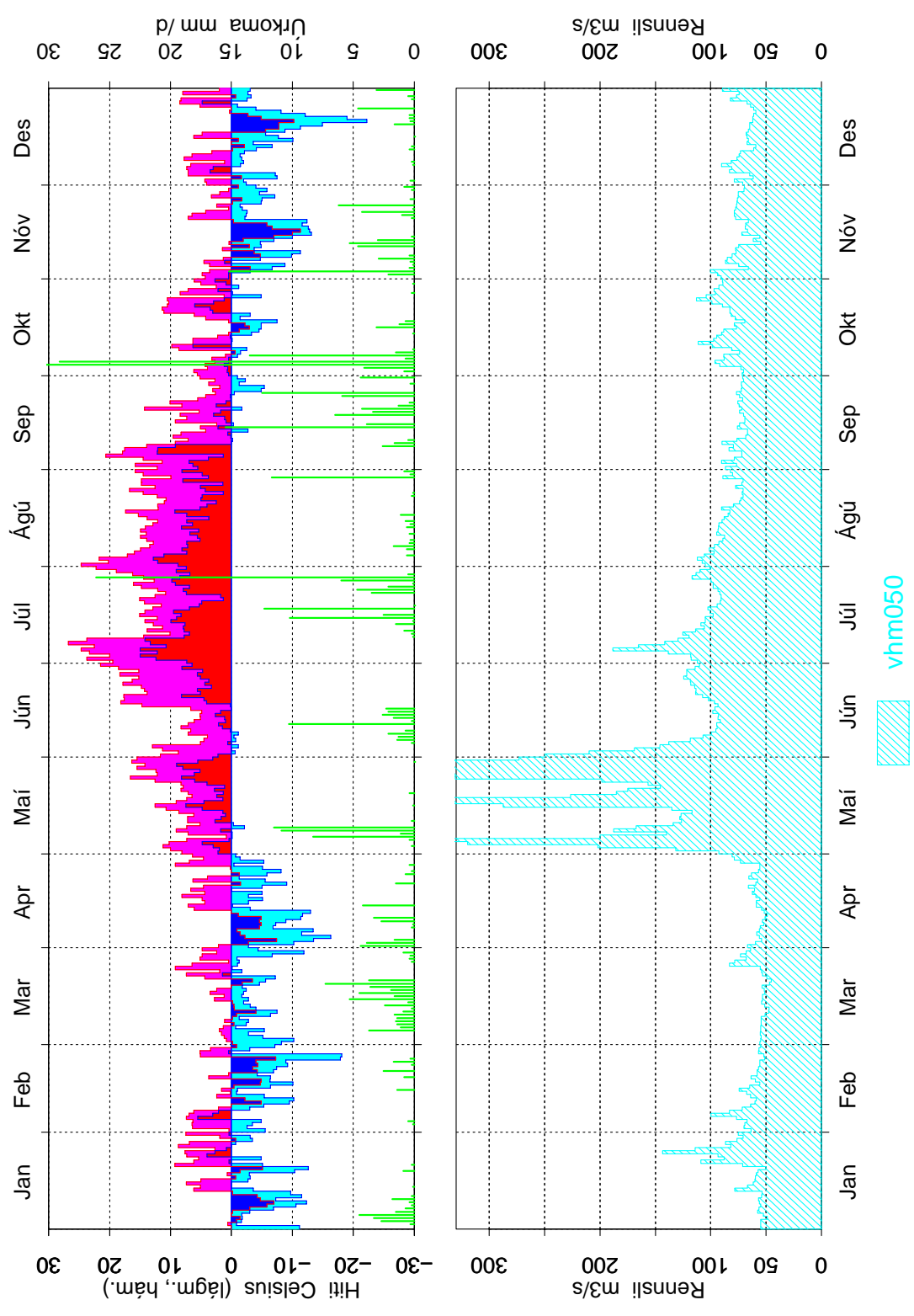

Mynd 26: Dagsmeðalrennsli fyrir vhm 50, árið 1991

Mýri, Bárðardal 1992

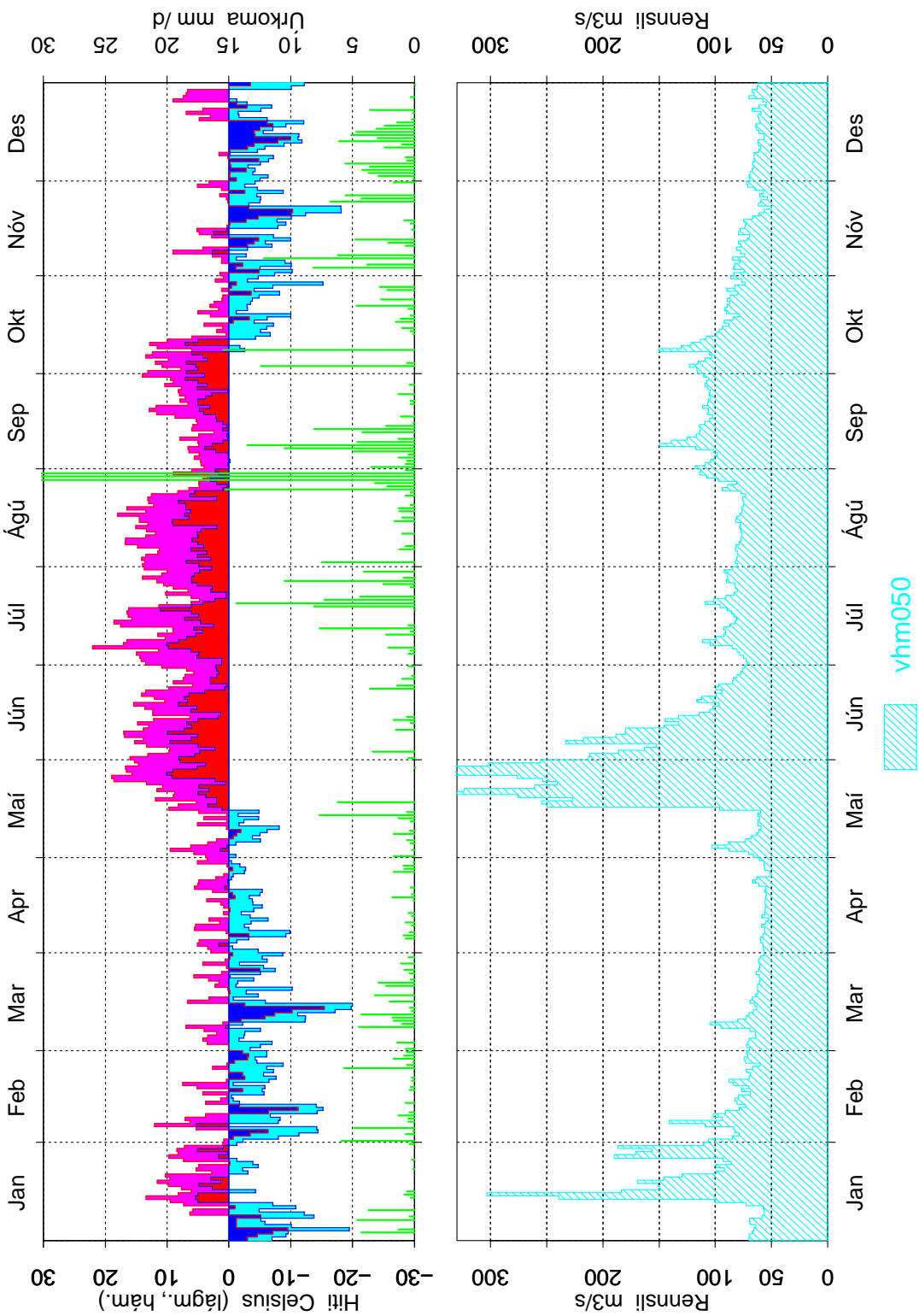

Mynd 27: Dagsmeðalrennsli fyrir vhm 50, árið 1992

Mýri, Bárðardal 1993

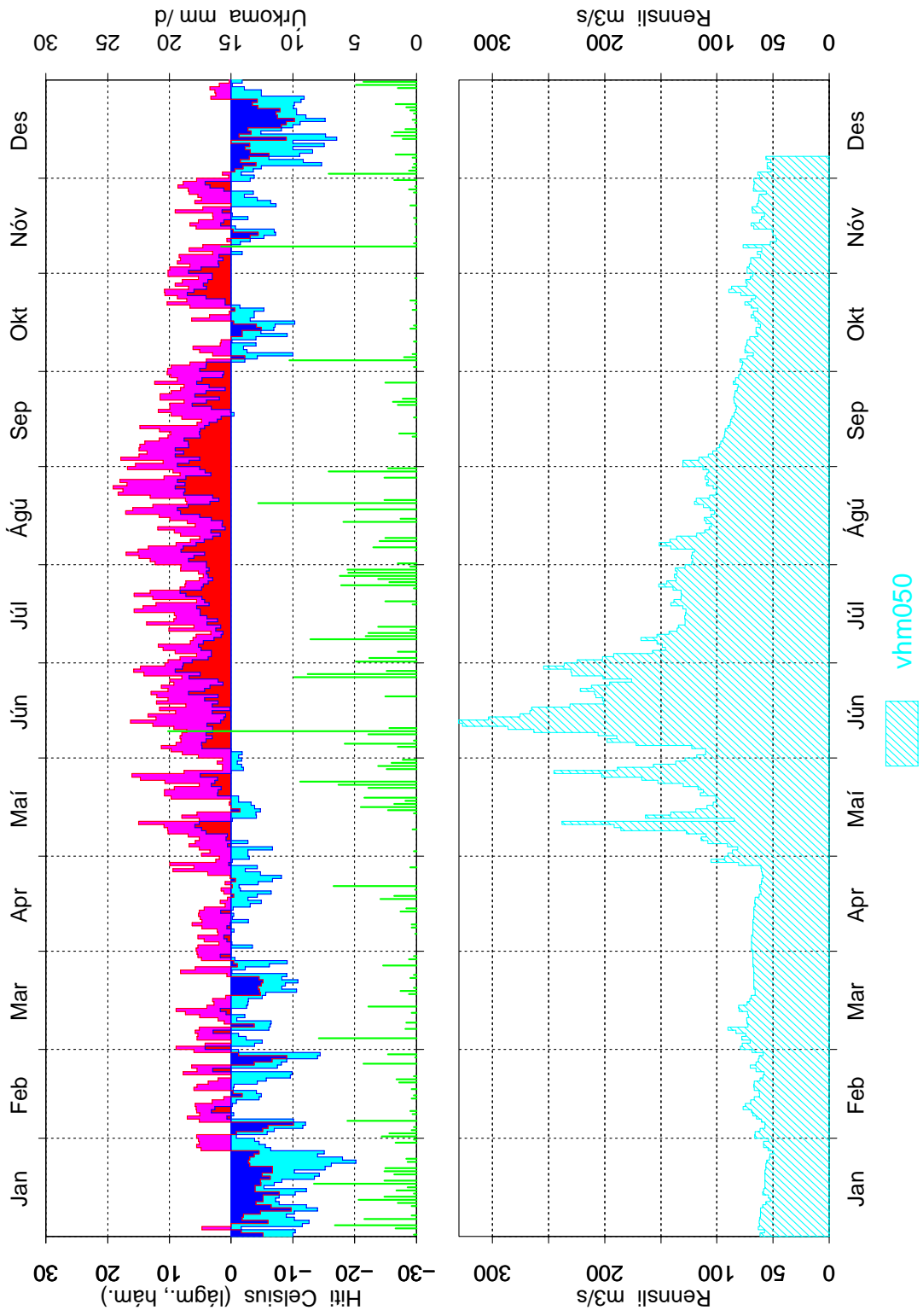

Mynd 28: Dagsmeðalrennsli fyrir vhm 50, árið 1993

Mýri, Bárðardal 1994

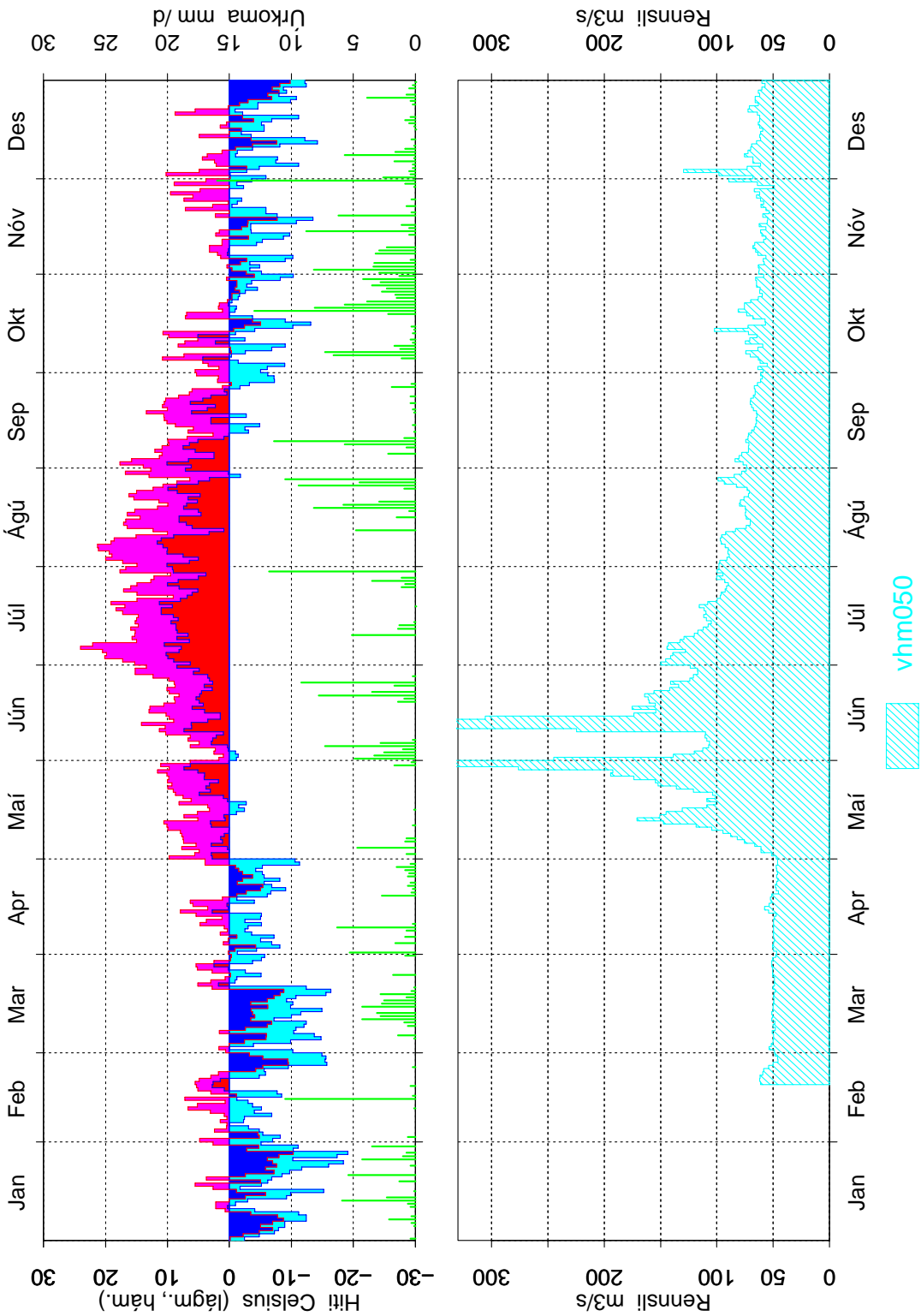

Mynd 29: Dagsmeðalrennsli fyrir vhm 50, árið 1994

Mýri, Bárðardal 1995

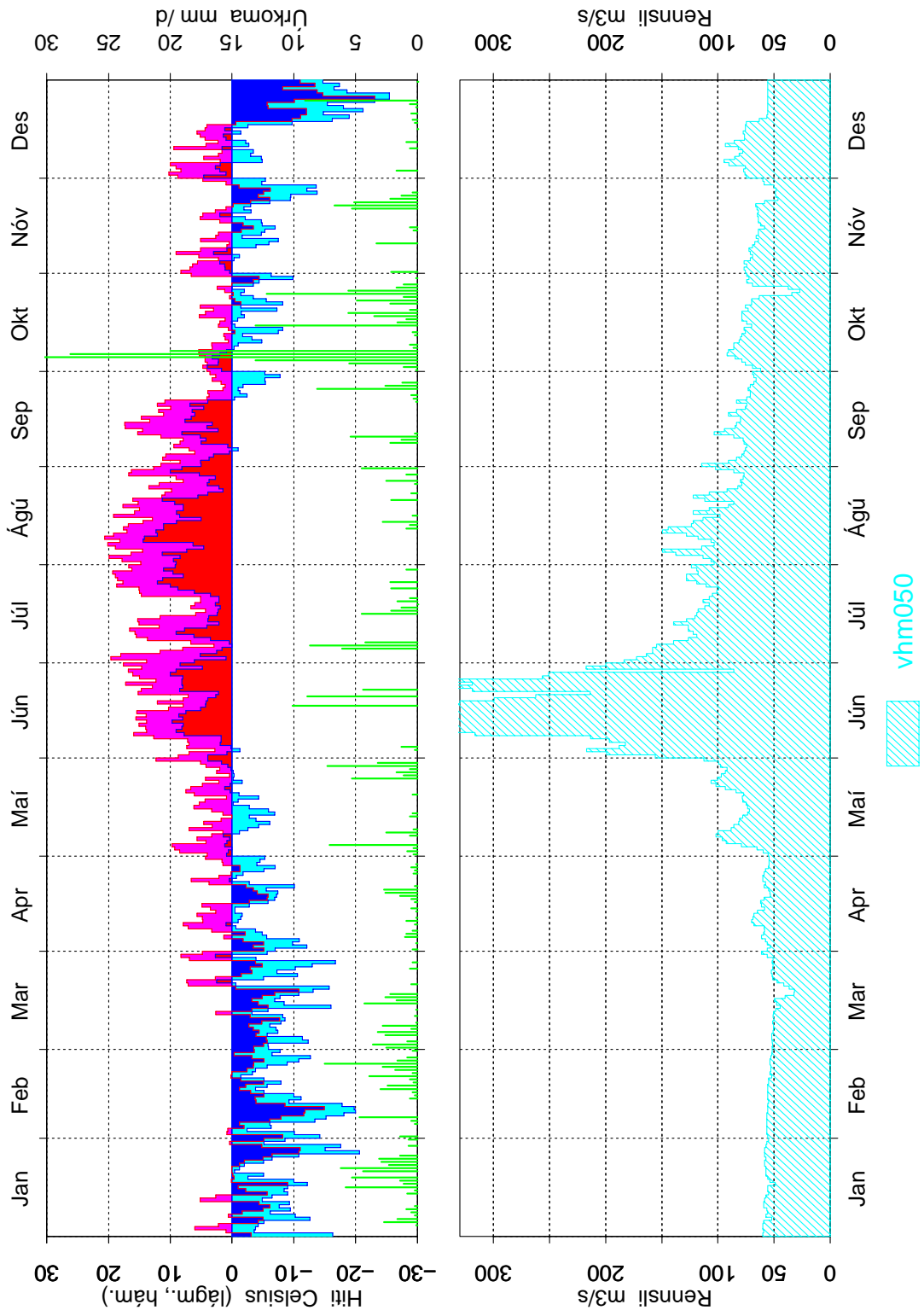

Mynd 30: Dagsmeðalrennsli fyrir vhm 50, árið 1995

Mýri, Bárðardal 1996

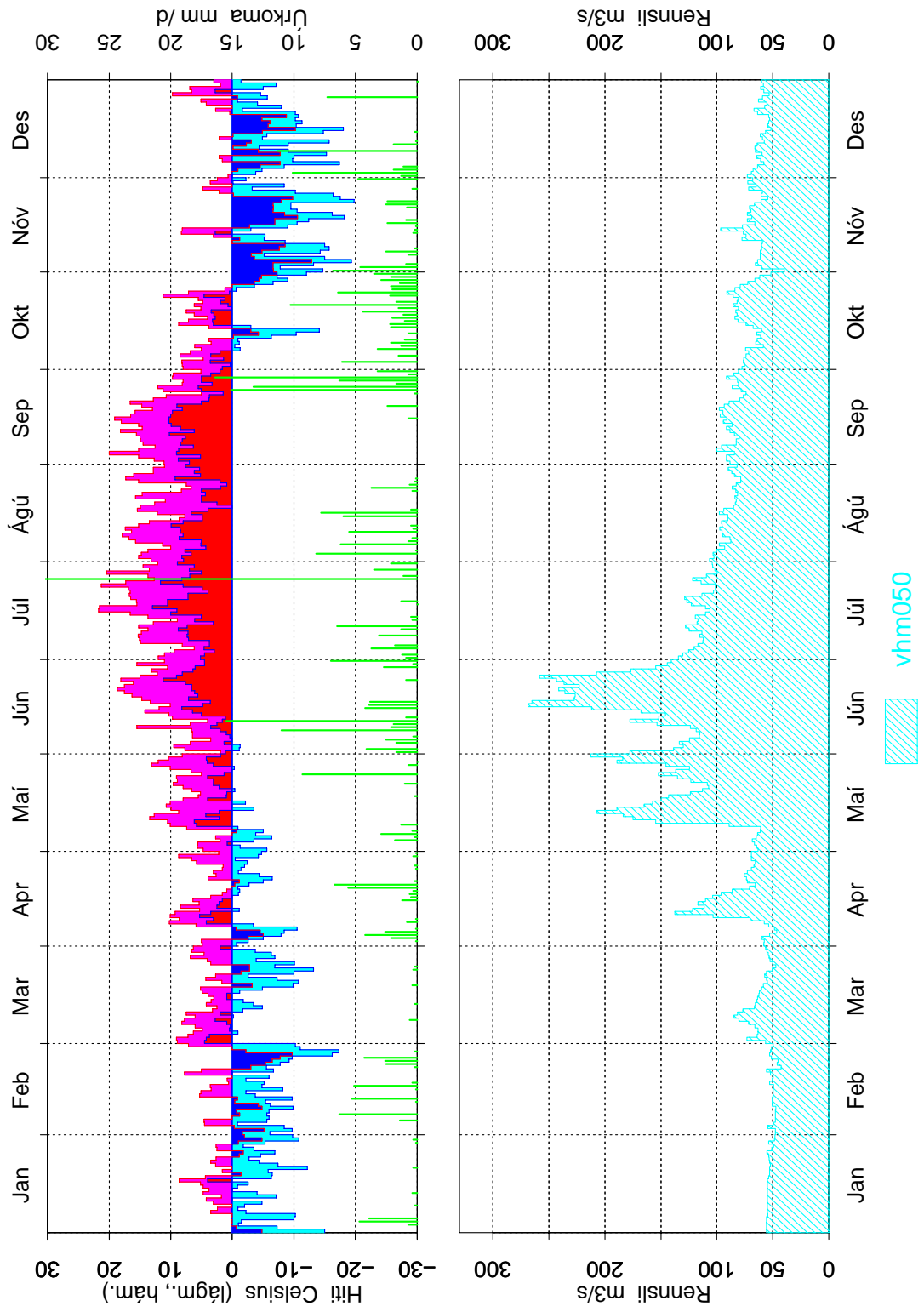

Mynd 31: Dagsmeðalrennsli fyrir vhm 50, árið 1996

Mýri, Bárðardal 1997

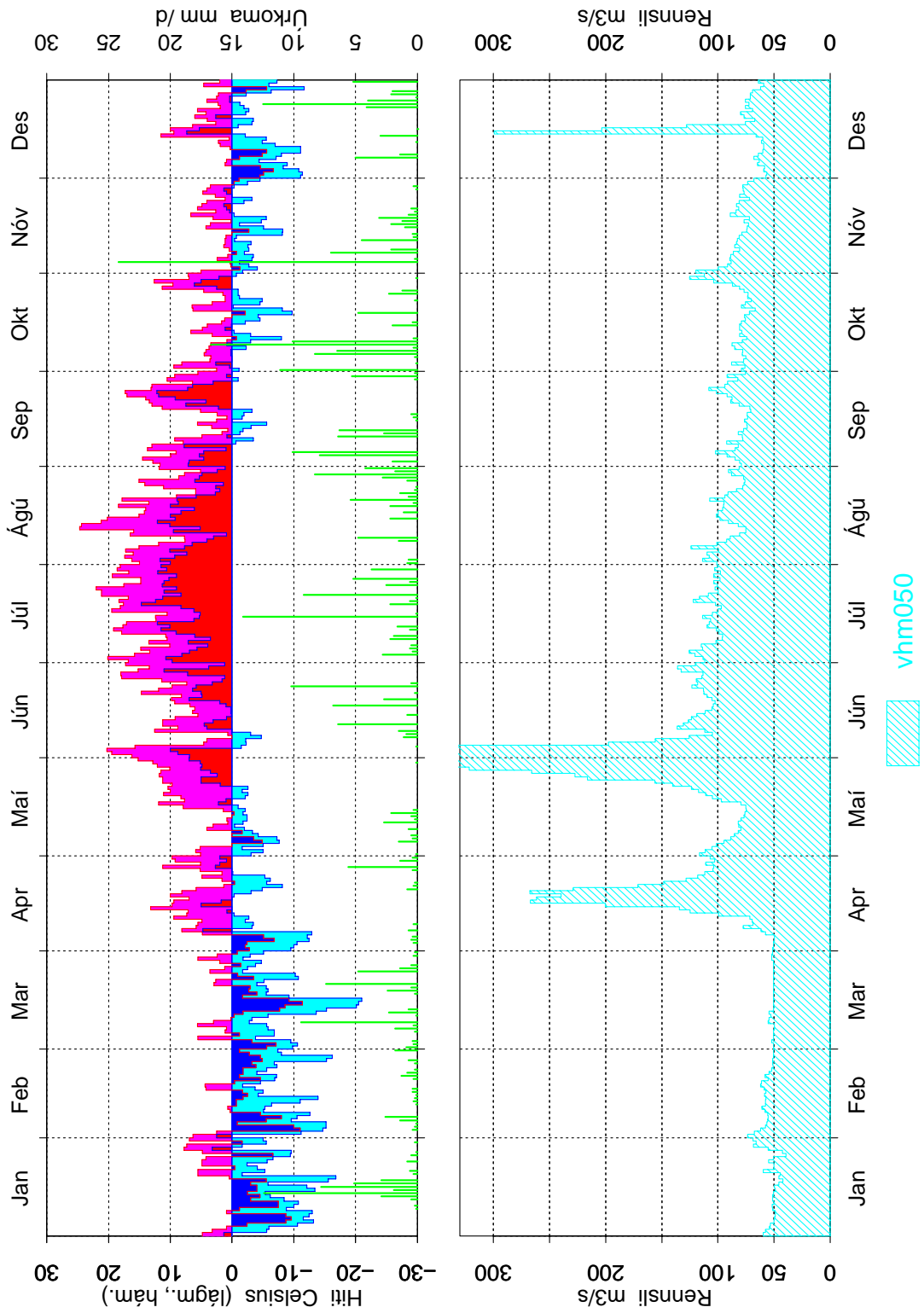

Mynd 32: Dagsmeðalrennsli fyrir vhm 50, árið 1997

Mýri, Bárðardal 1969

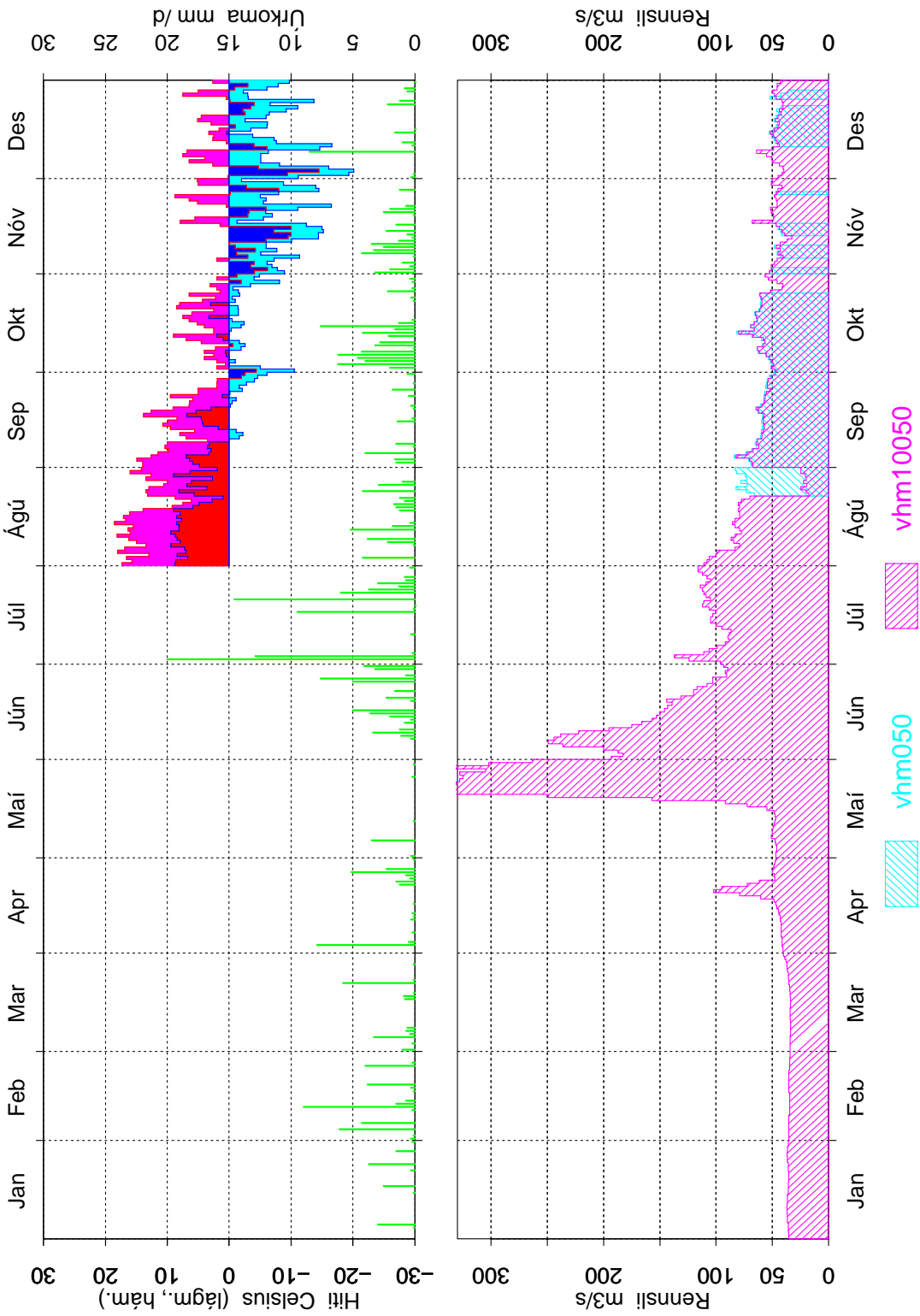

Mynd 33: Samanburður á gömlum og nýjum gögnum, vhm 50, 1969, dagsmeðalrennsli

Mýri, Bárðardal 1970

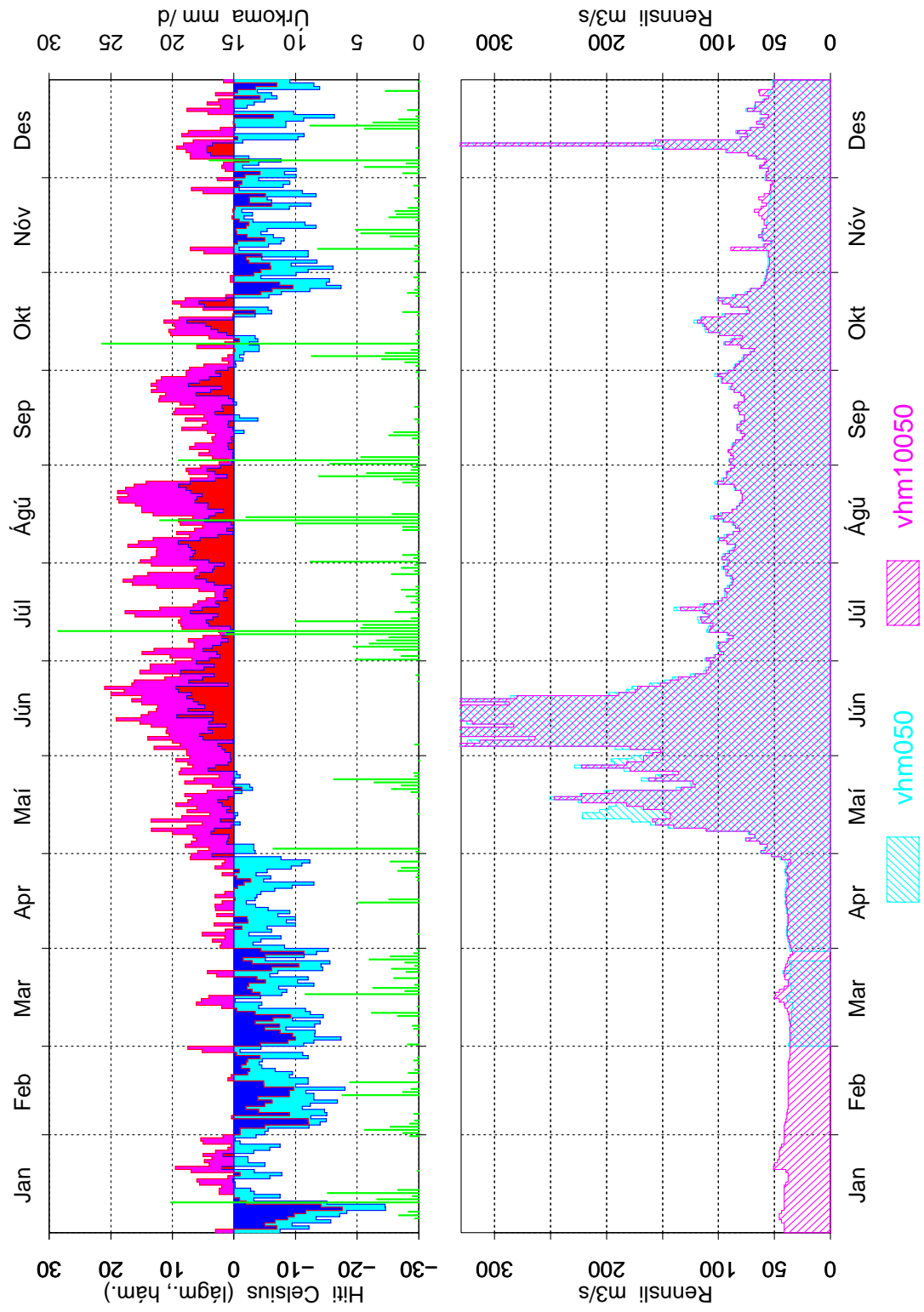

Mynd 34: Samanburður á gömlum og nýjum gögnum, vhm 50, 1970, dagsmeðalrennsli

Mýri, Bárðardal 1971

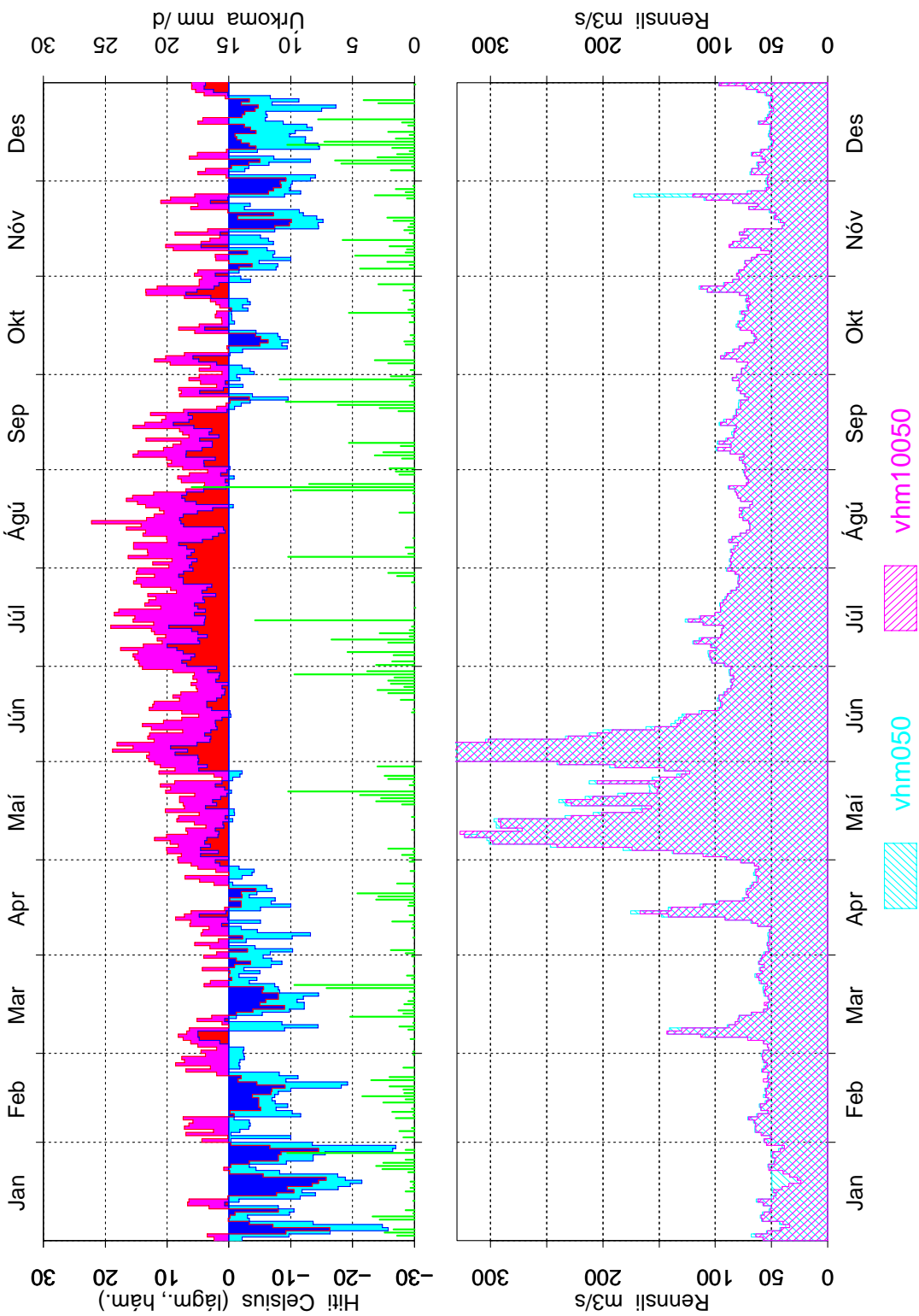

Mynd 35: Samanburður á gömlum og nýjum gögnum, vhm 50, 1971, dagsmeðalrennsli

Mýri, Bárðardal 1972

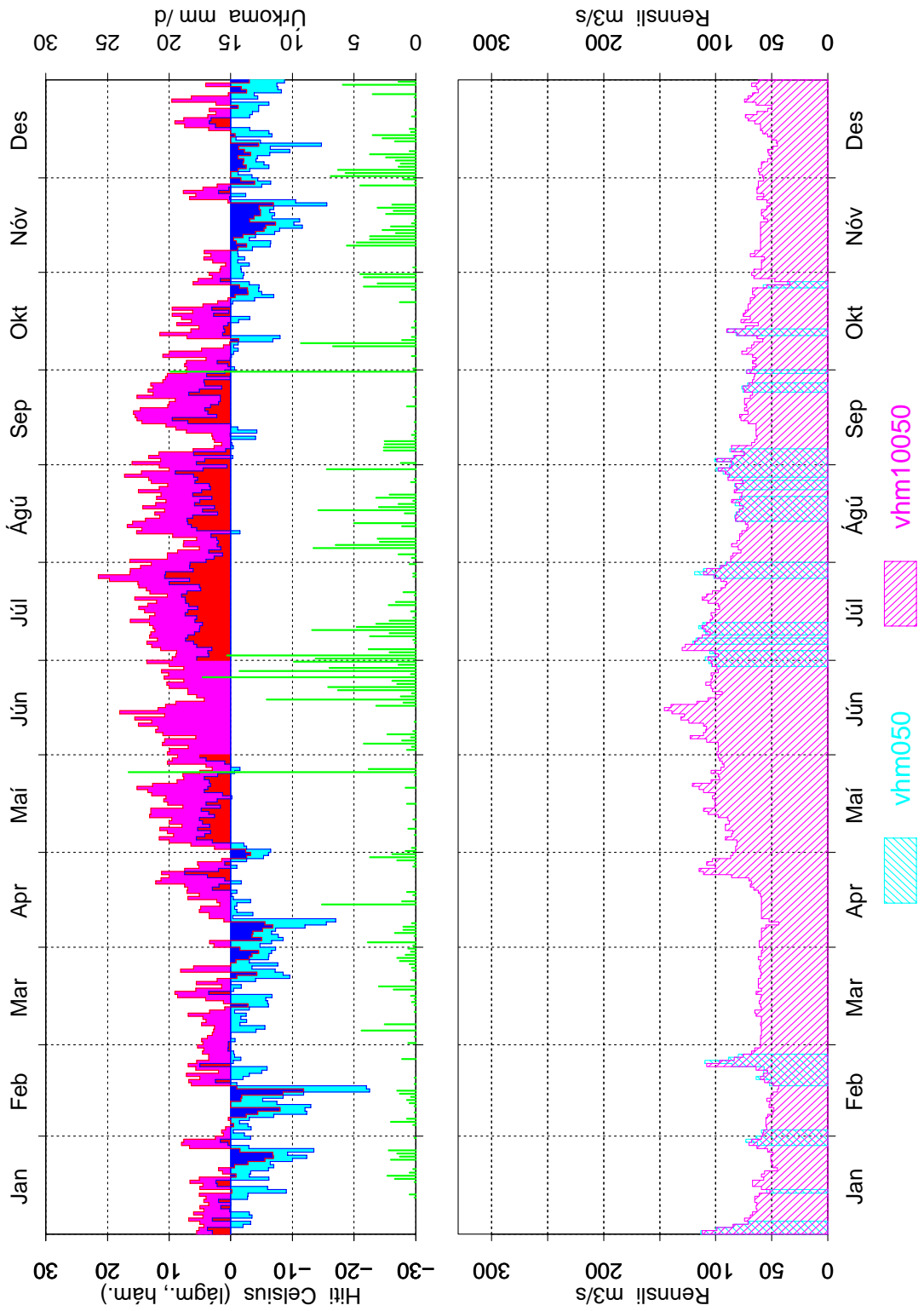

Mynd 36: Samanburður á gömlum og nýjum gögnum, vhm 50, 1972, dagsmeðalrennsli

Mýri, Bárðardal 1973

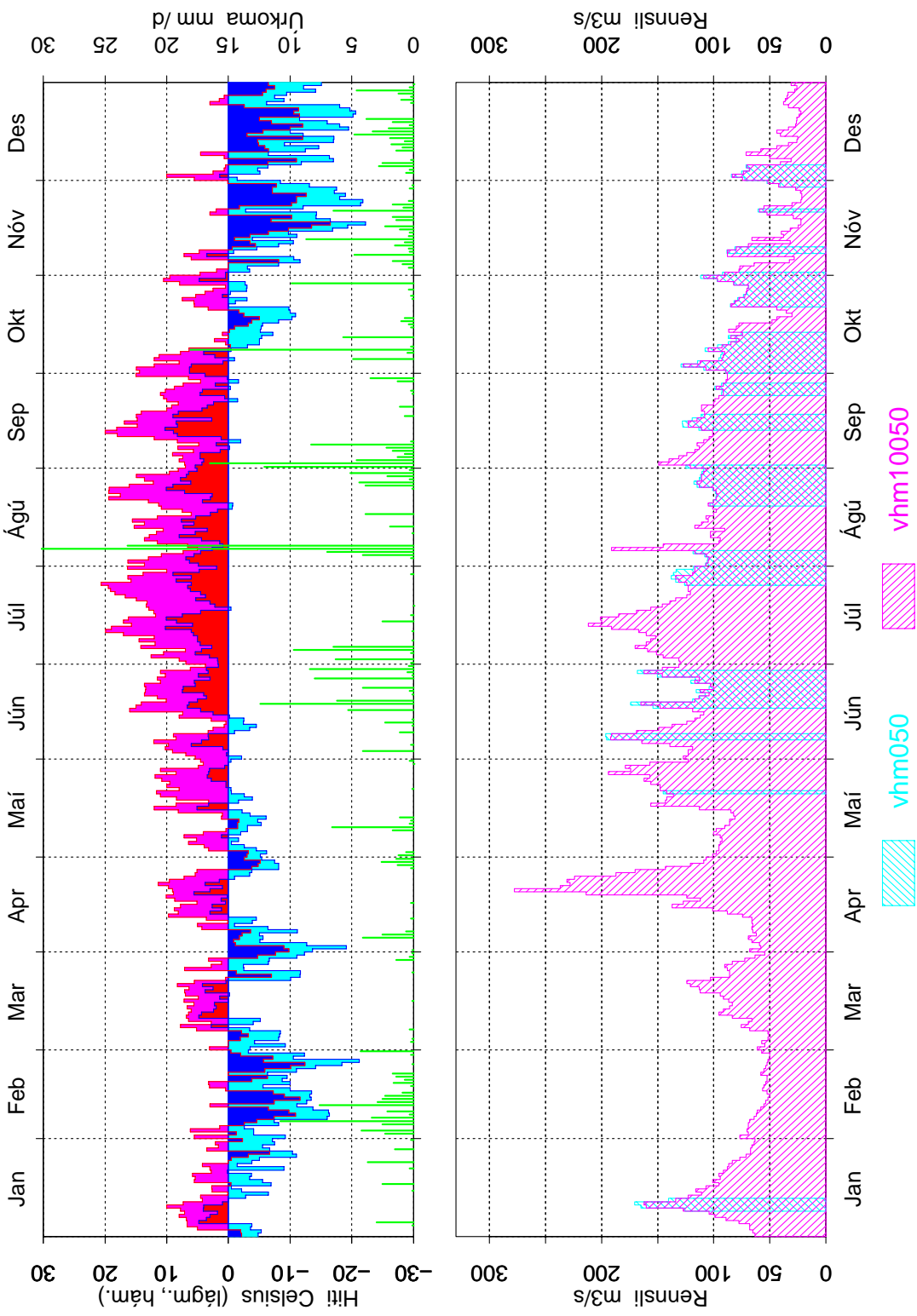

Mynd 37: Samanburður á gömlum og nýjum gögnum, vhm 50, 1973, dagsmeðalrennsli

Mýri, Bárðardal 1974

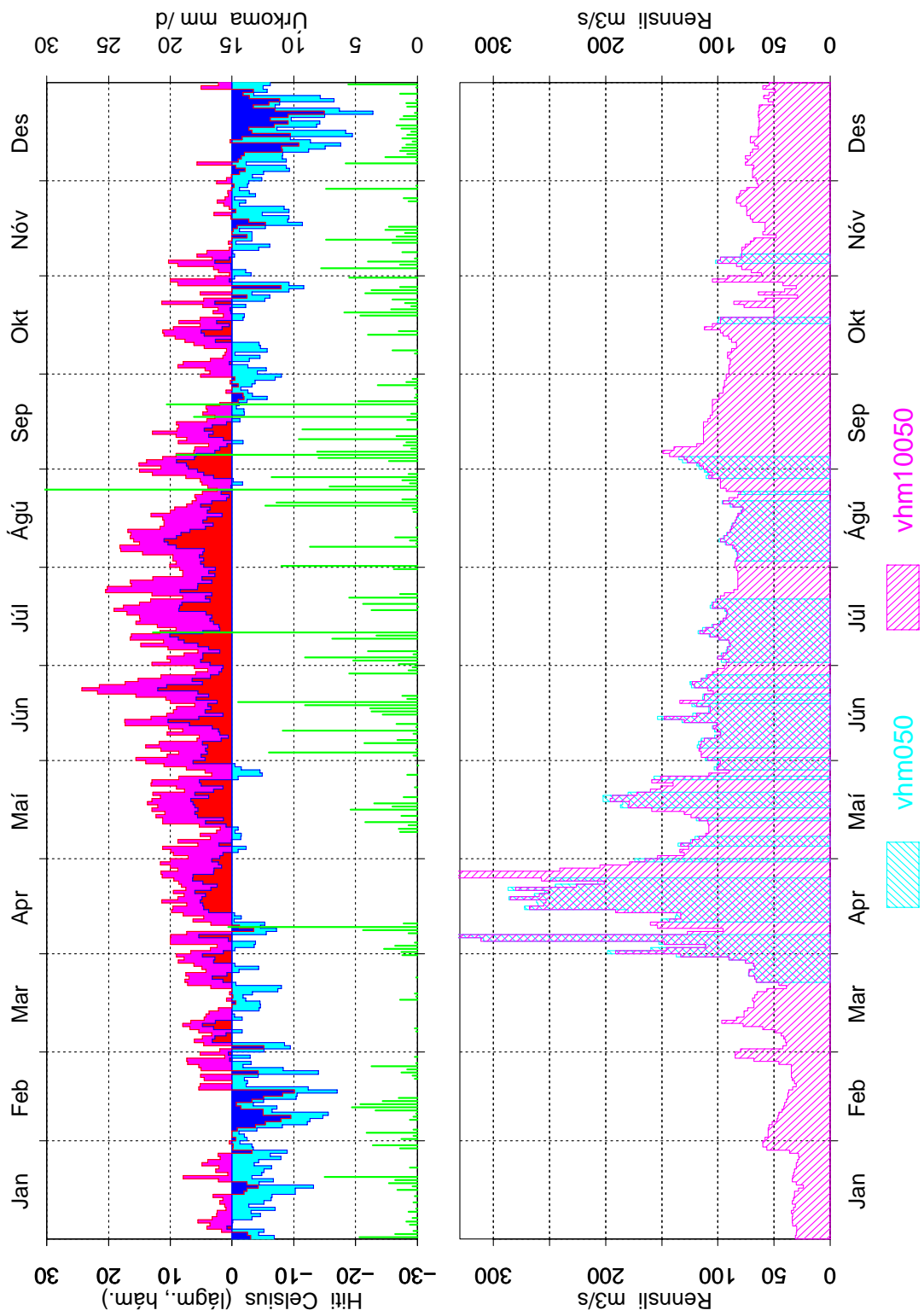

Mynd 38: Samanburður á gömlum og nýjum gögnum, vhm 50, 1974, dagsmeðalrennsli

Mýri, Bárðardal 1975

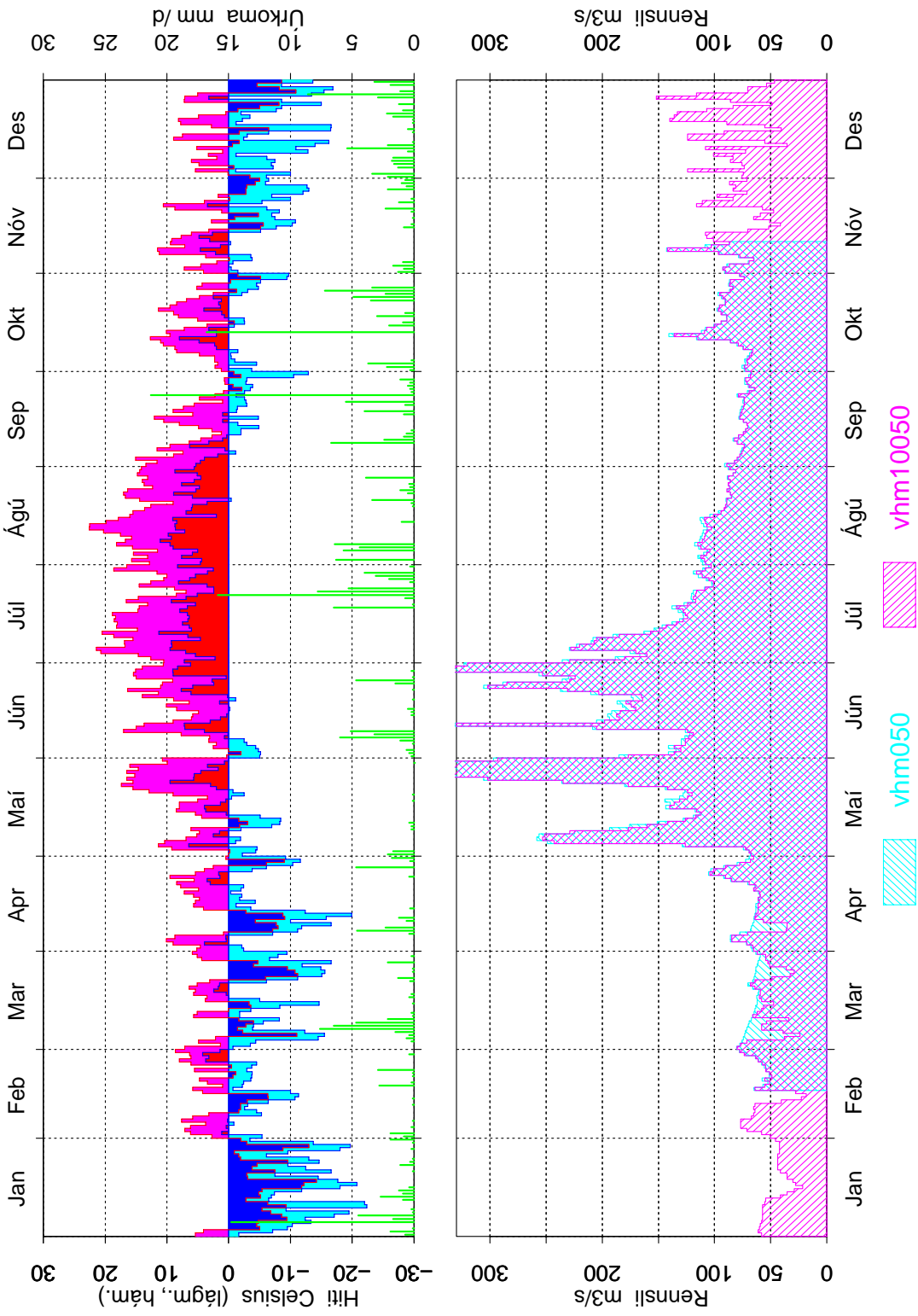

Mynd 39: Samanburður á gömlum og nýjum gögnum, vhm 50, 1975, dagsmeðalrennsli

Mýri, Bárðardal 1976

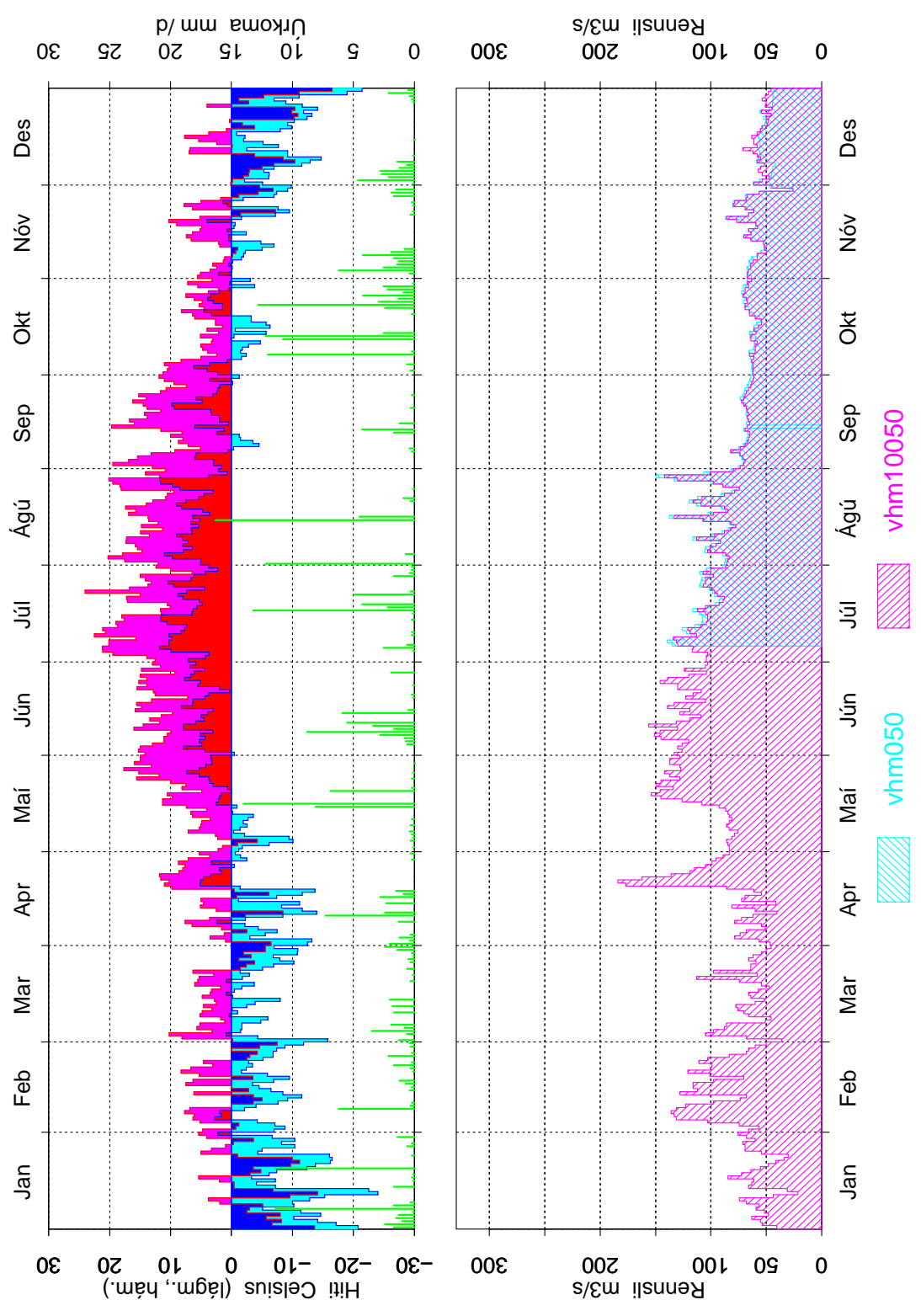

Mynd 40: Samanburður á gömlum og nýjum gögnum, vhm 50, 1976, dagsmeðalrennsli

Mýri, Bárðardal 1977

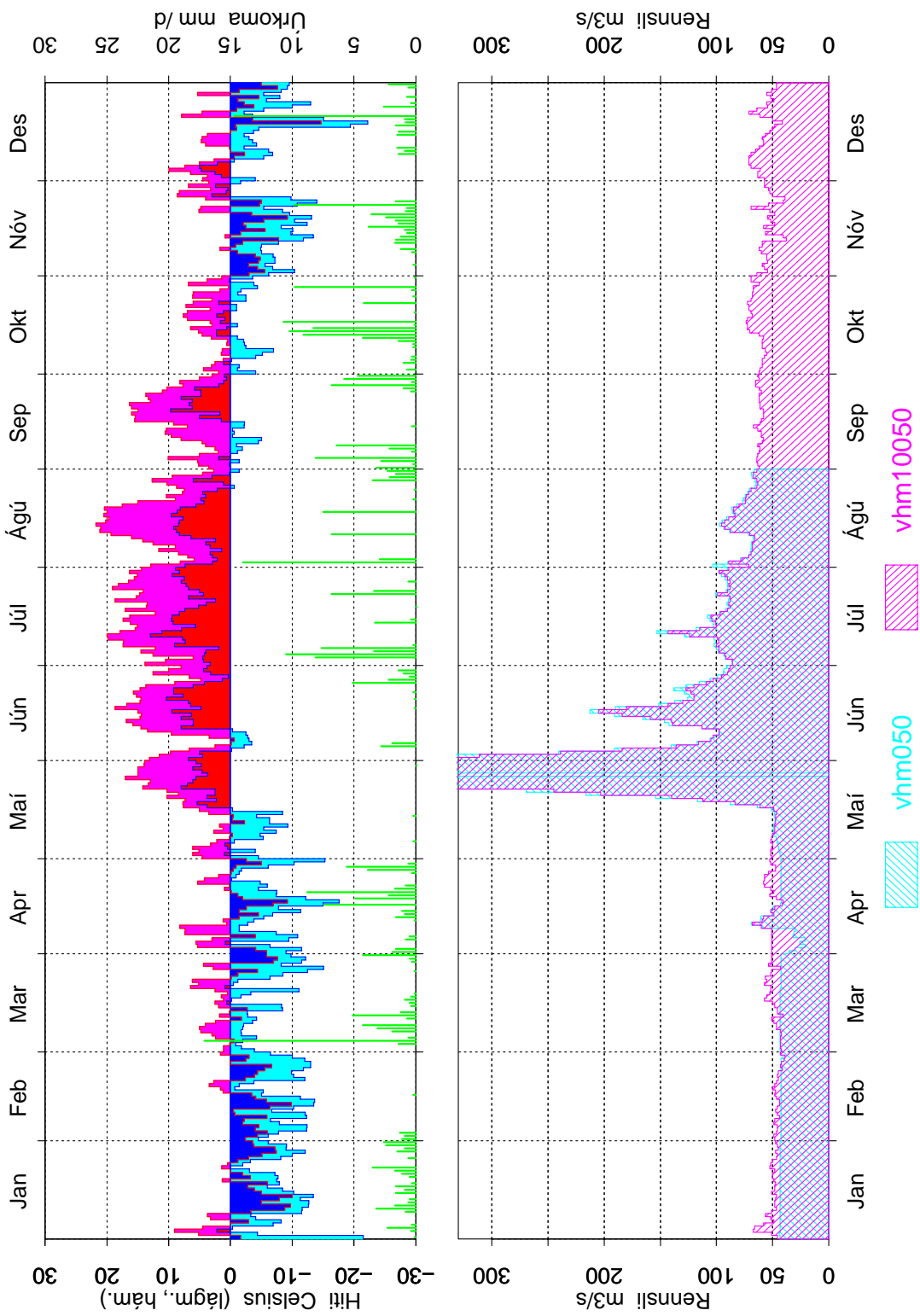

Mynd 41: Samanburður á gömlum og nýjum gögnum, vhm 50, 1977, dagsmeðalrennsli

Mýri, Bárðardal 1978

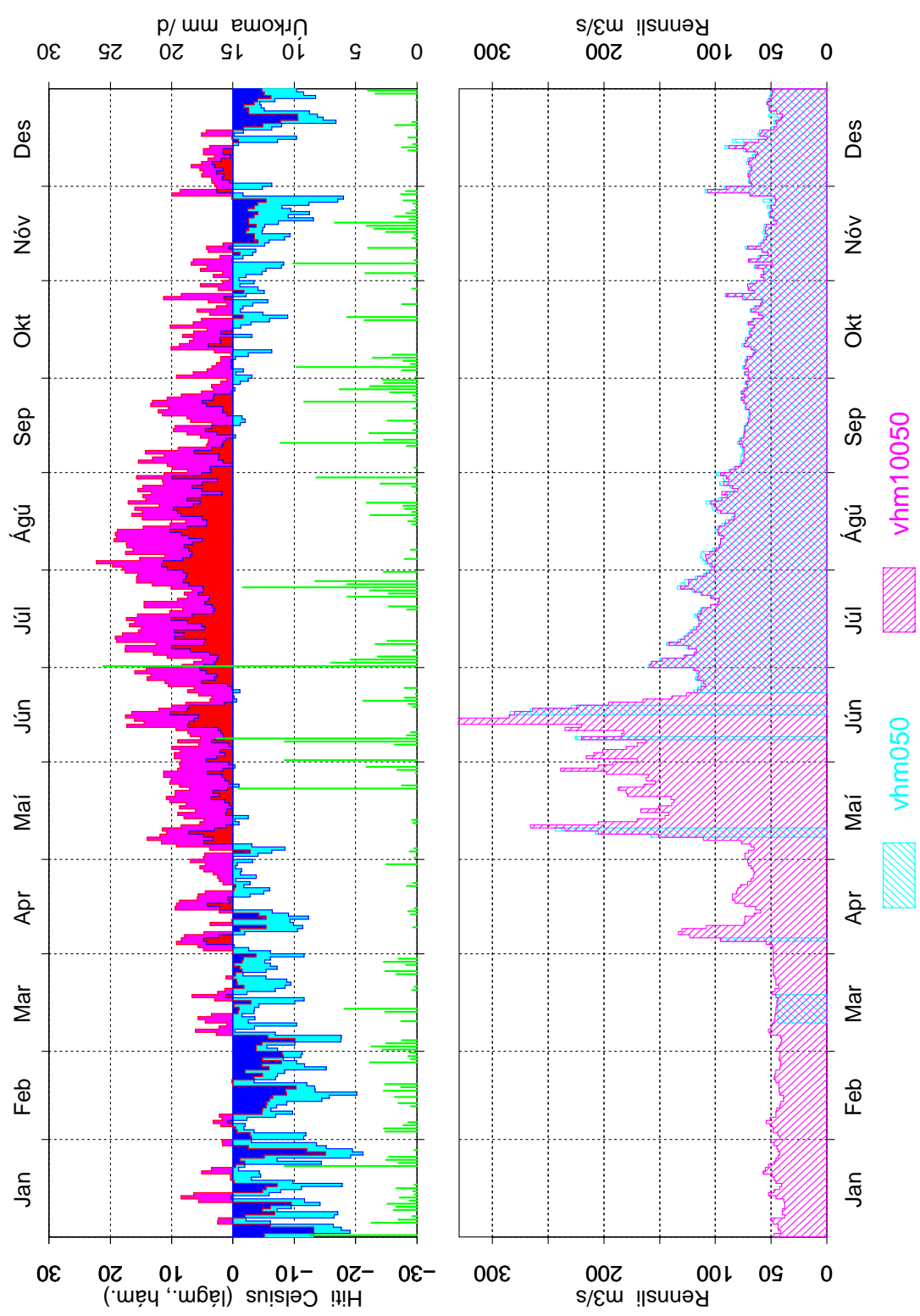

Mynd 42: Samanburður á gömlum og nýjum gögnum, vhm 50, 1978, dagsmeðalrennsli

Mýri, Bárðardal 1979

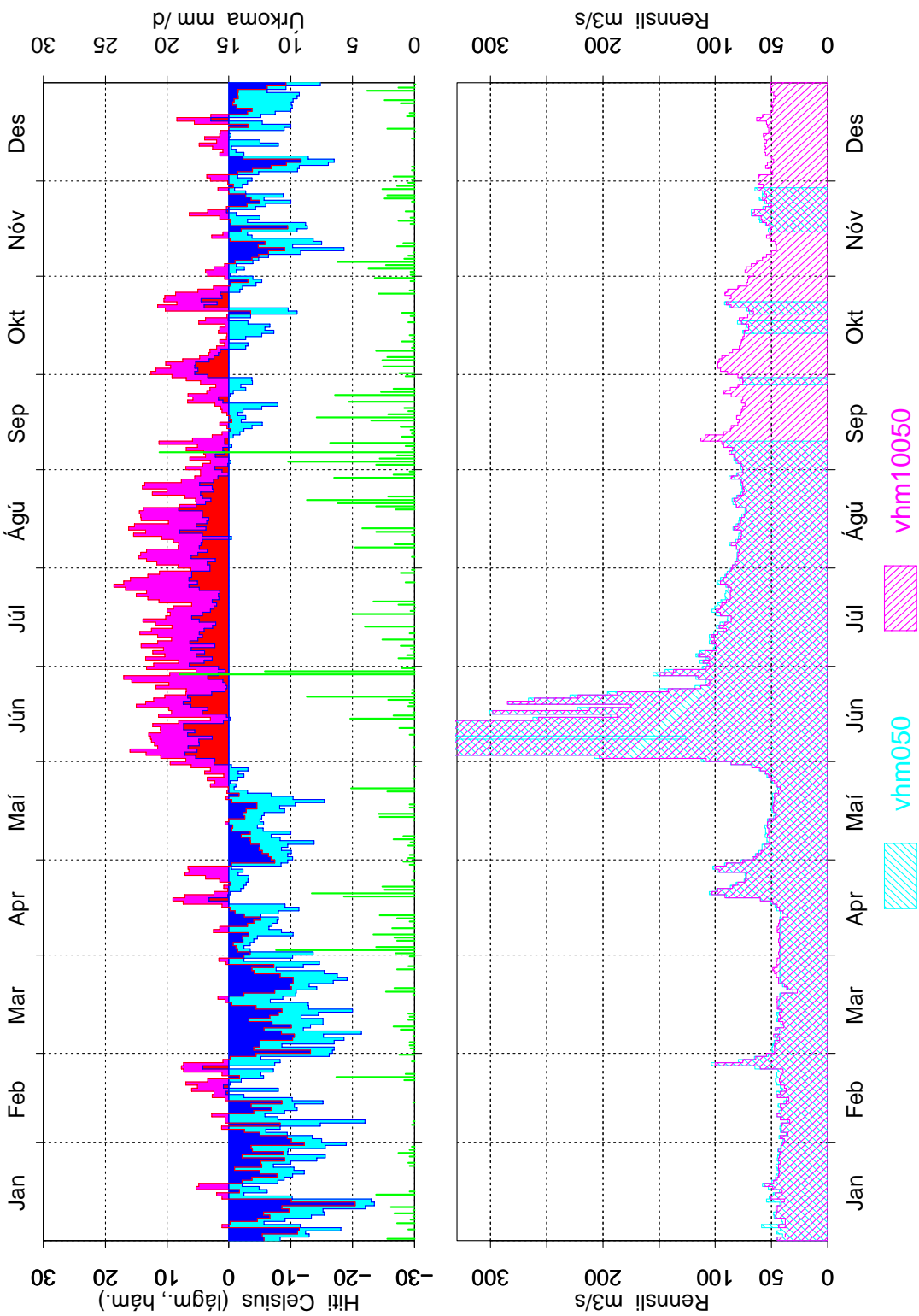

Mynd 43: Samanburður á gömlum og nýjum gögnum, vhm 50, 1979, dagsmeðalrennsli

Mýri, Bárðardal 1980

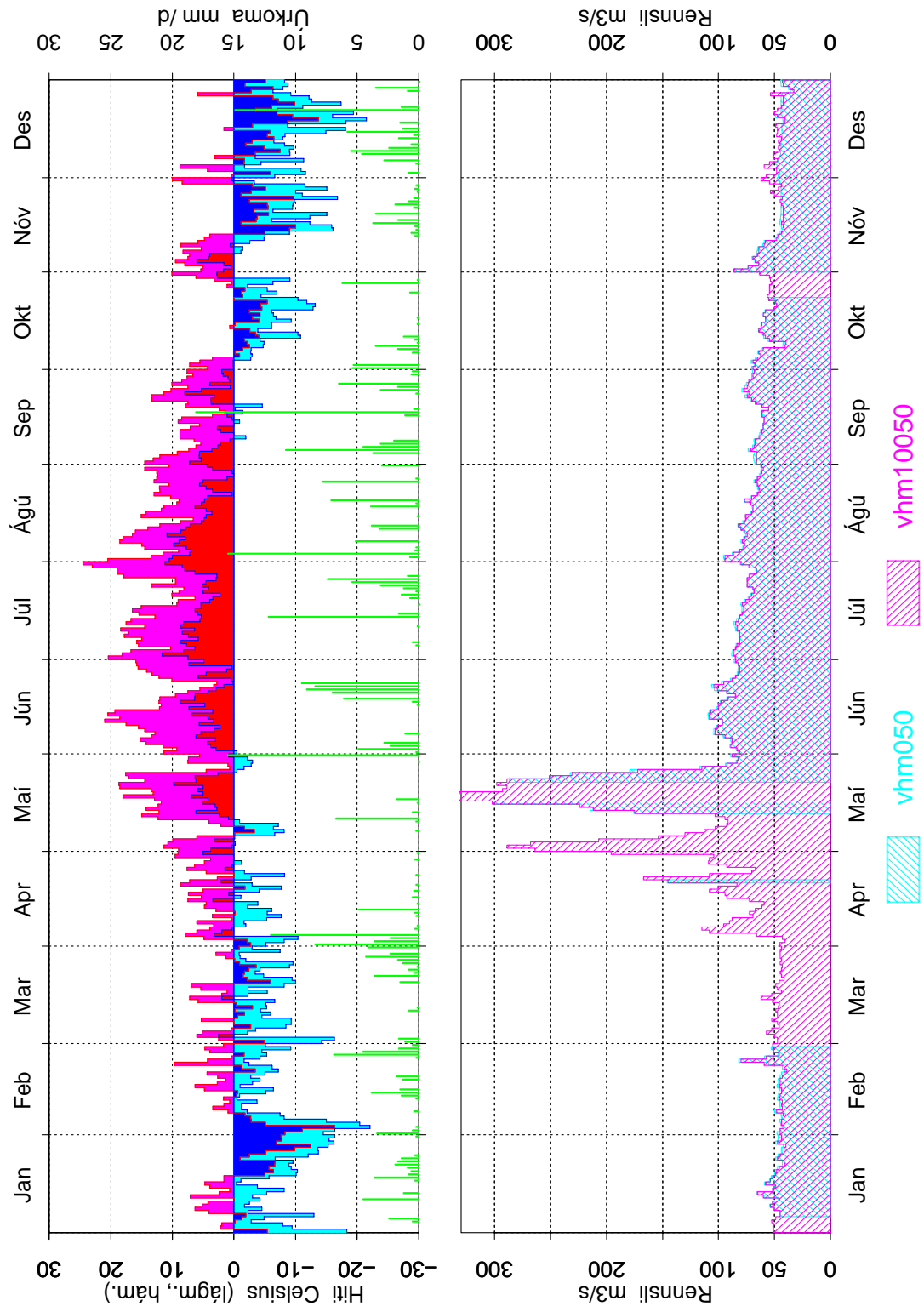

Mynd 44: Samanburður á gömlum og nýjum gögnum, vhm 50, 1980, dagsmeðalrennsli

Mýri, Bárðardal 1981

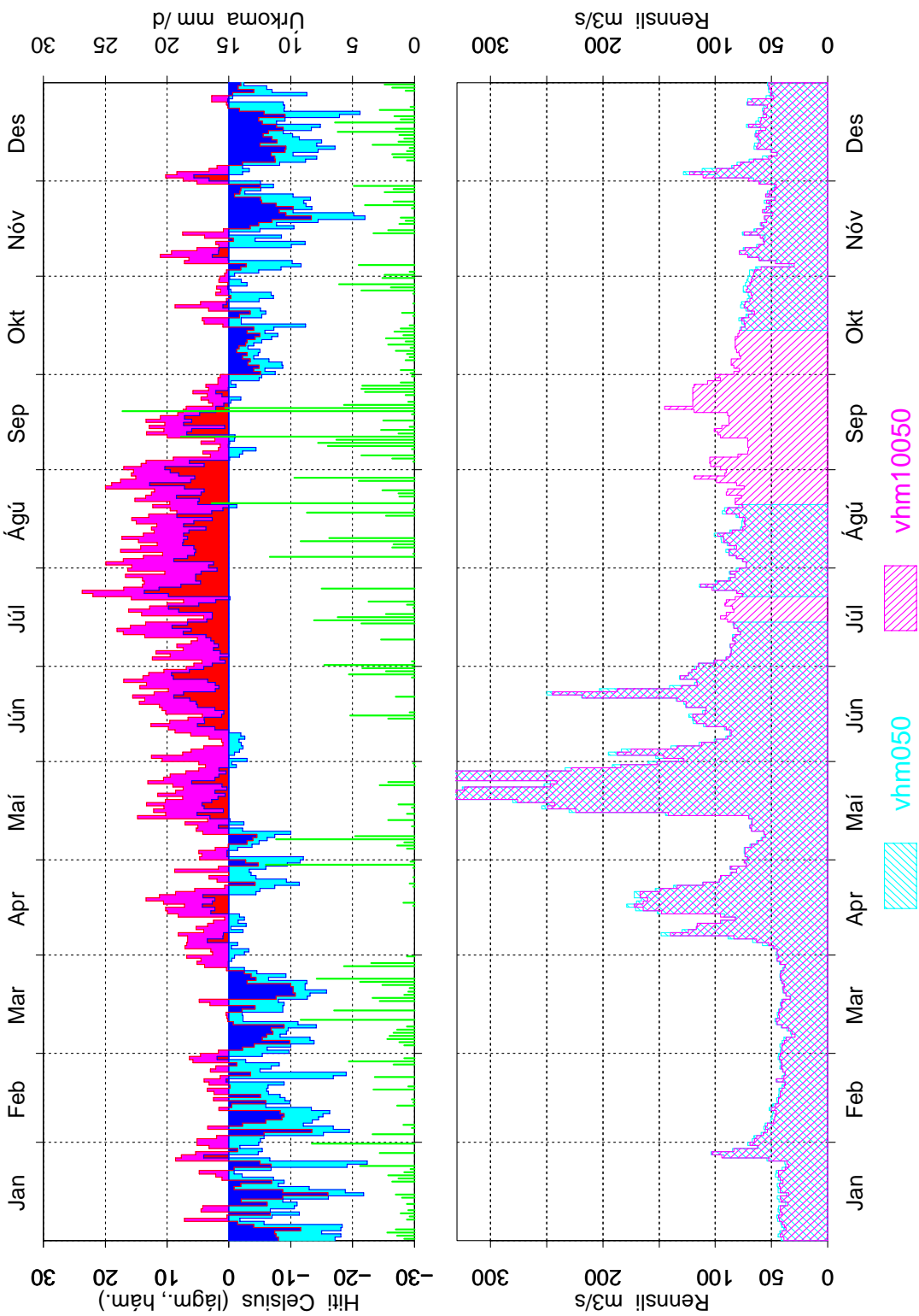

Mynd 45: Samanburður á gömlum og nýjum gögnum, vhm 50, 1981, dagsmeðalrennsli

Mýri, Bárðardal 1982

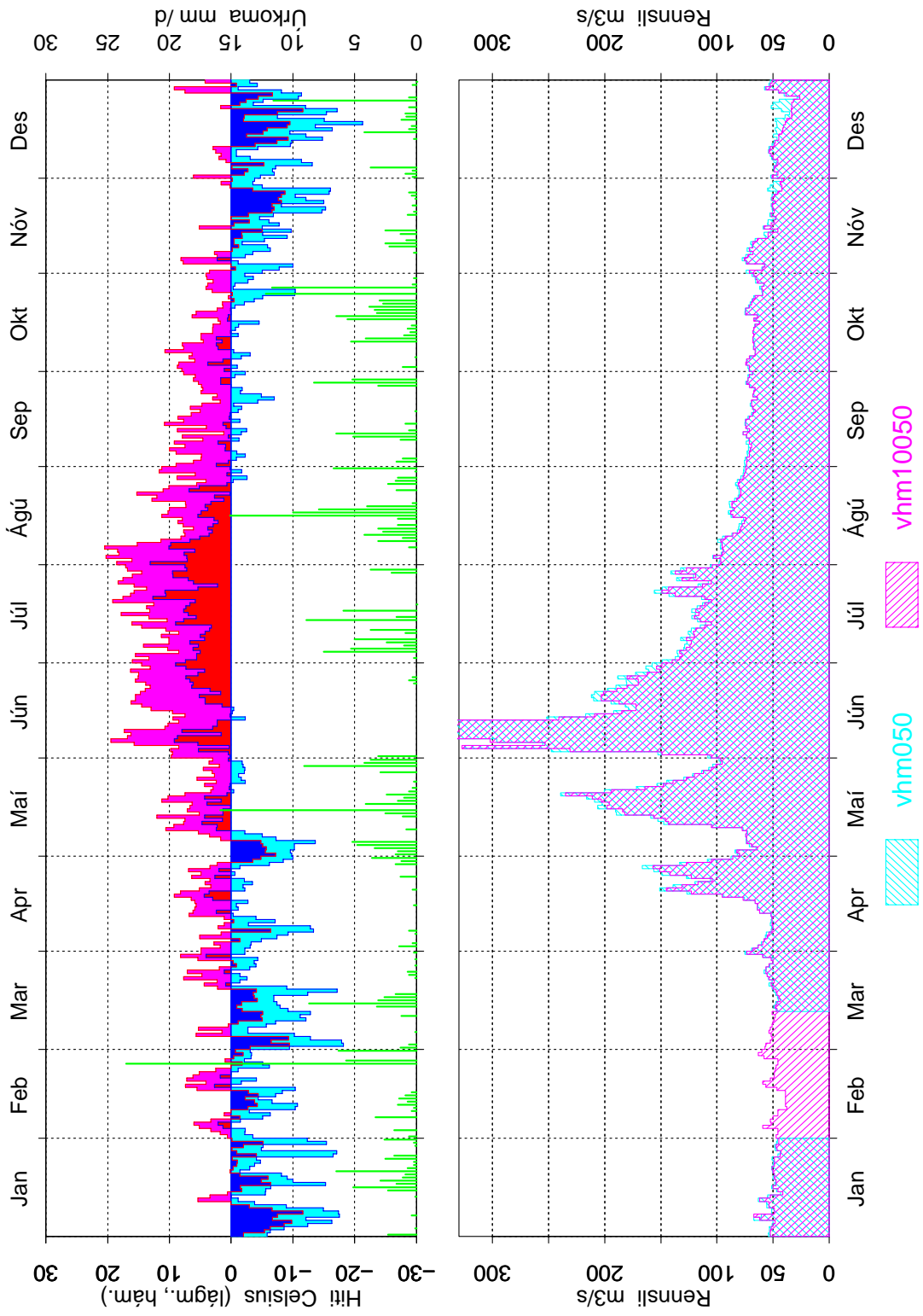

Mynd 46: Samanburður á gömlum og nýjum gögnum, vhm 50, 1982, dagsmeðalrennsli

Mýri, Bárðardal 1983

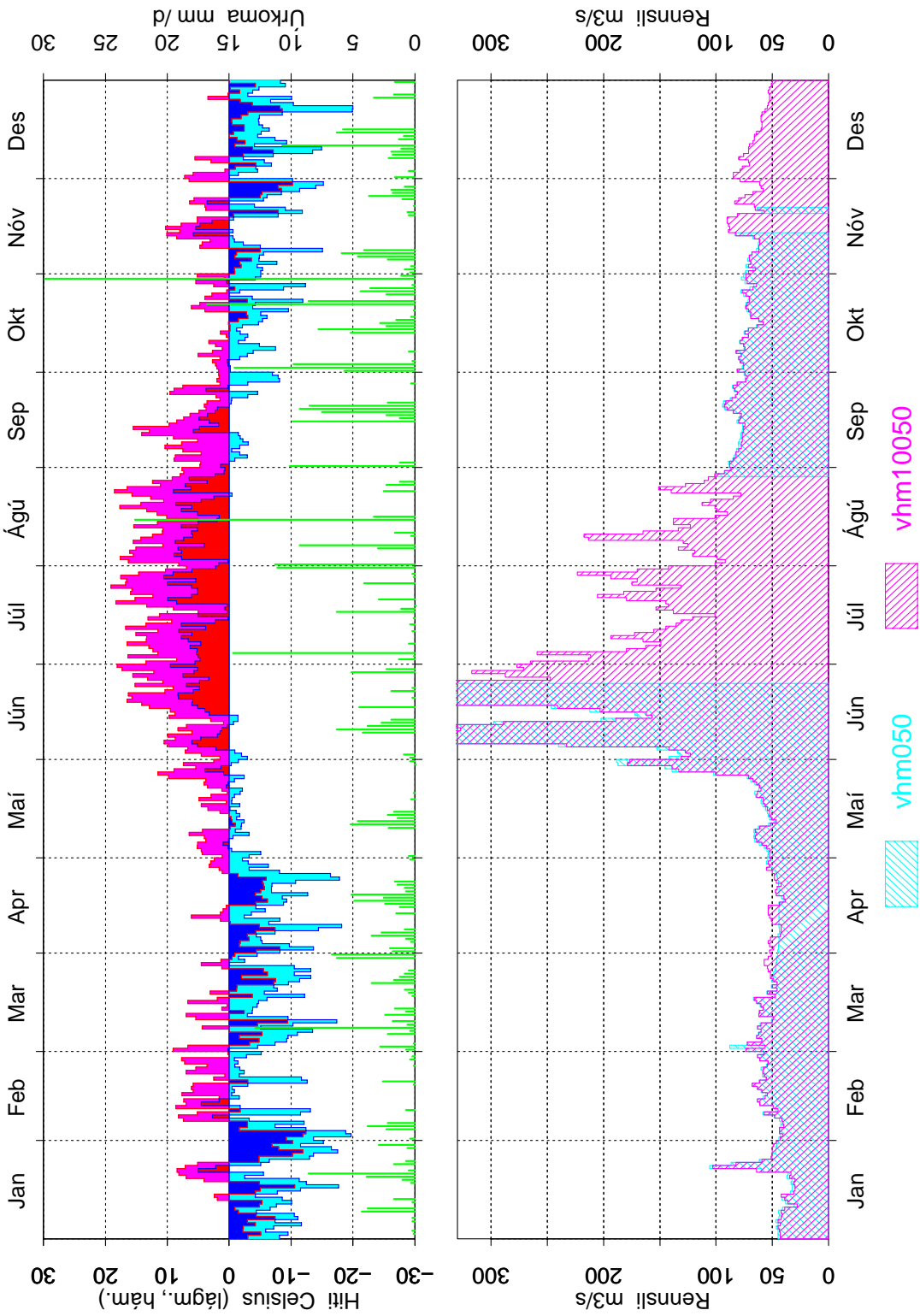

Mynd 47: Samanburður á gömlum og nýjum gögnum, vhm 50, 1983, dagsmeðalrennsli

Mýri, Bárðardal 1984

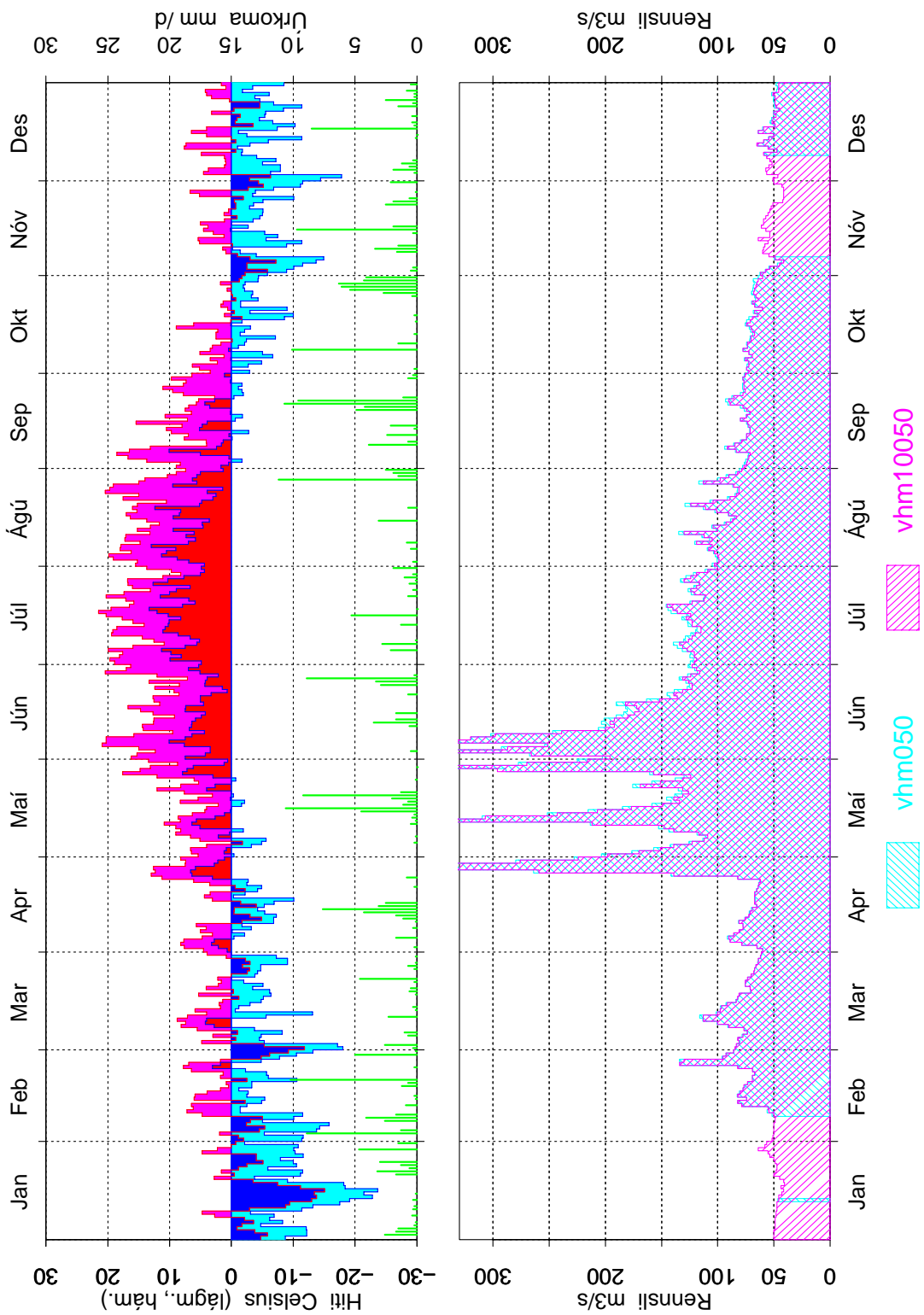

Mynd 48: Samanburður á gömlum og nýjum gögnum, vhm 50, 1984, dagsmeðalrennsli

Mýri, Bárðardal 1985

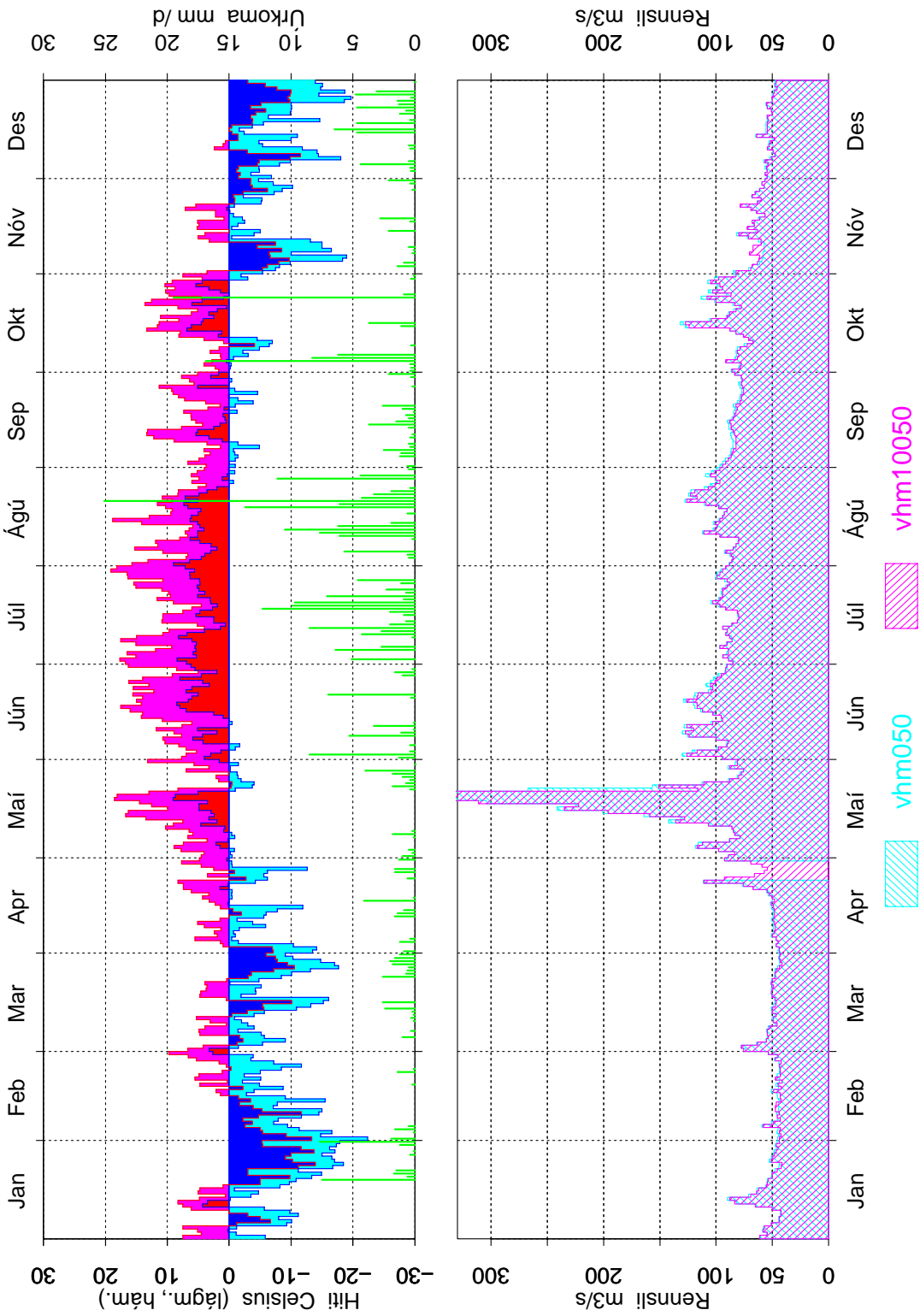

Mynd 49: Samanburður á gömlum og nýjum gögnum, vhm 50, 1985, dagsmeðalrennsli

Mýri, Bárðardal 1986

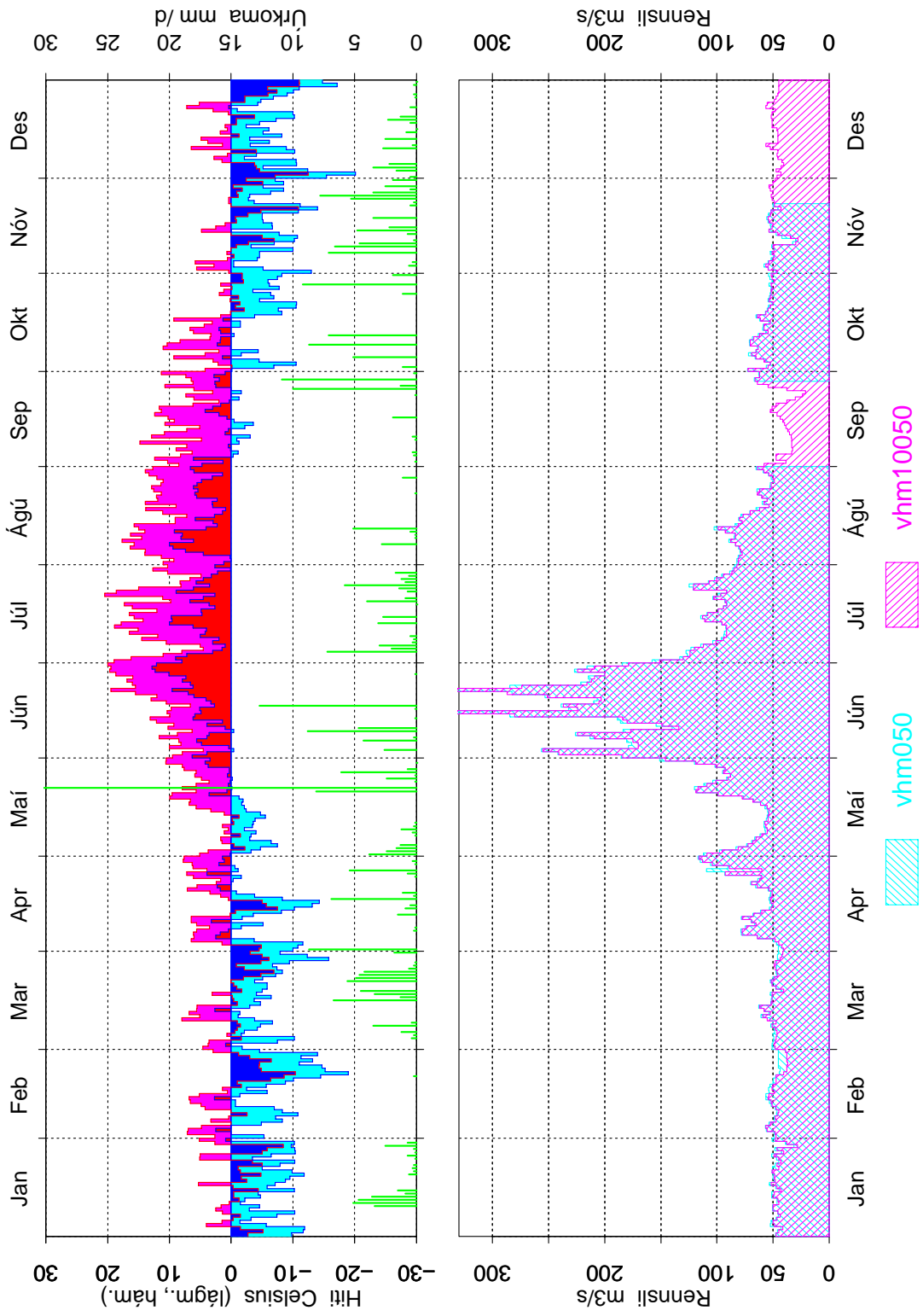

Mynd 50: Samanburður á gömlum og nýjum gögnum, vhm 50, 1986, dagsmeðalrennsli

Mýri, Bárðardal 1987

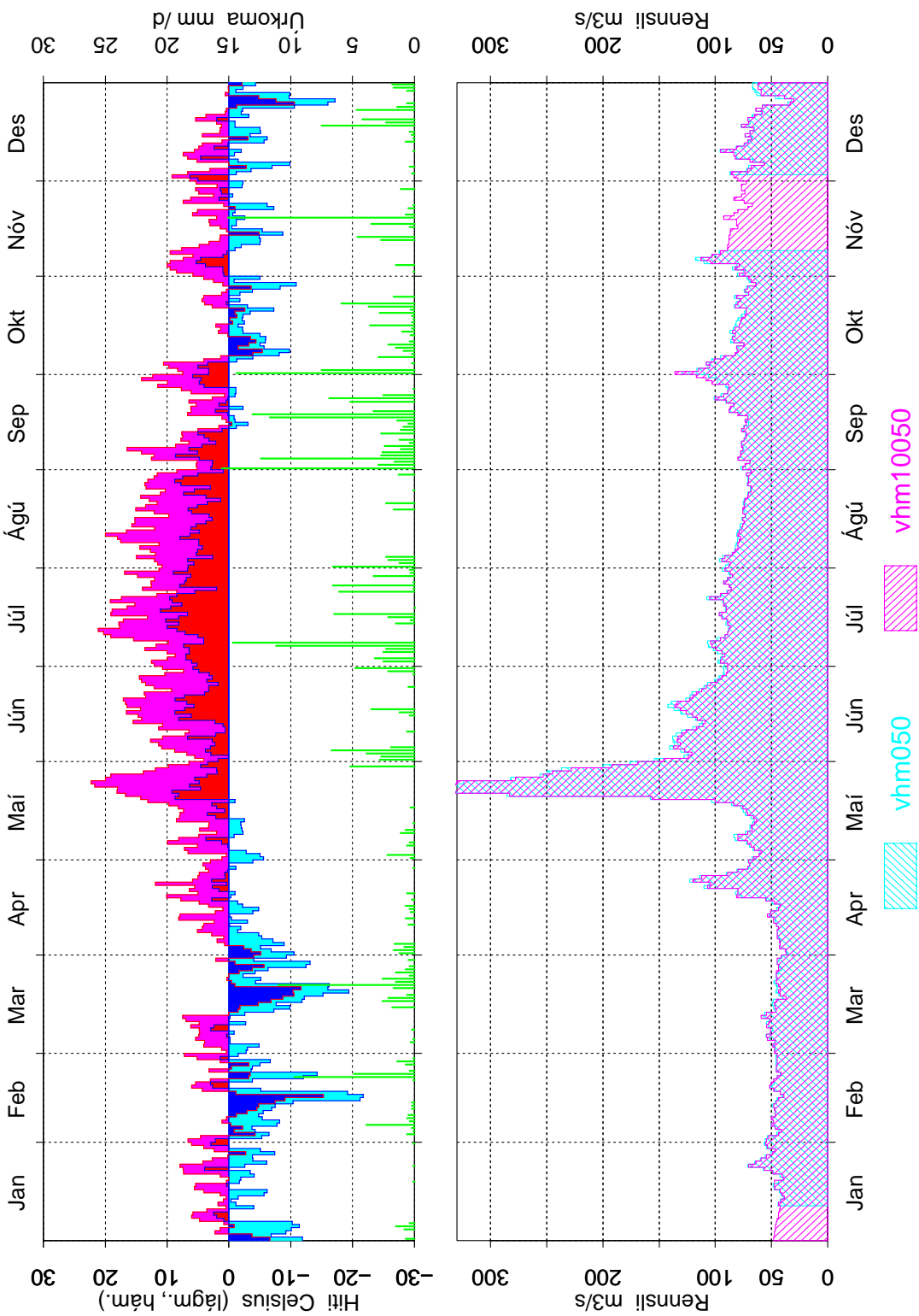

Mynd 51: Samanburður á gömlum og nýjum gögnum, vhm 50, 1987, dagsmeðalrennsli

Mýri, Bárðardal 1988

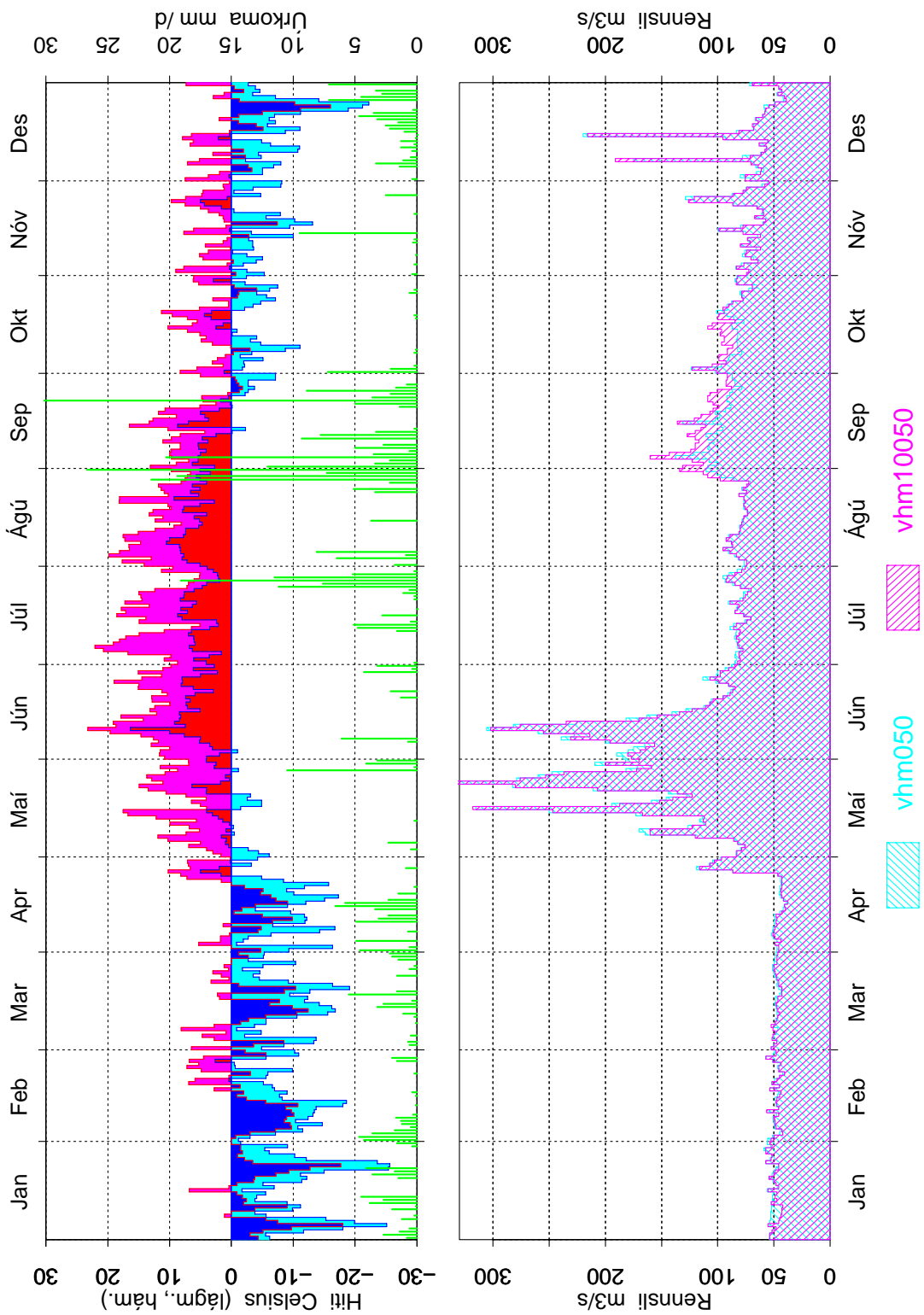

Mynd 52: Samanburður á gömlum og nýjum gögnum, vhm 50, 1988, dagsmeðalrennsli

Mýri, Bárðardal 1989

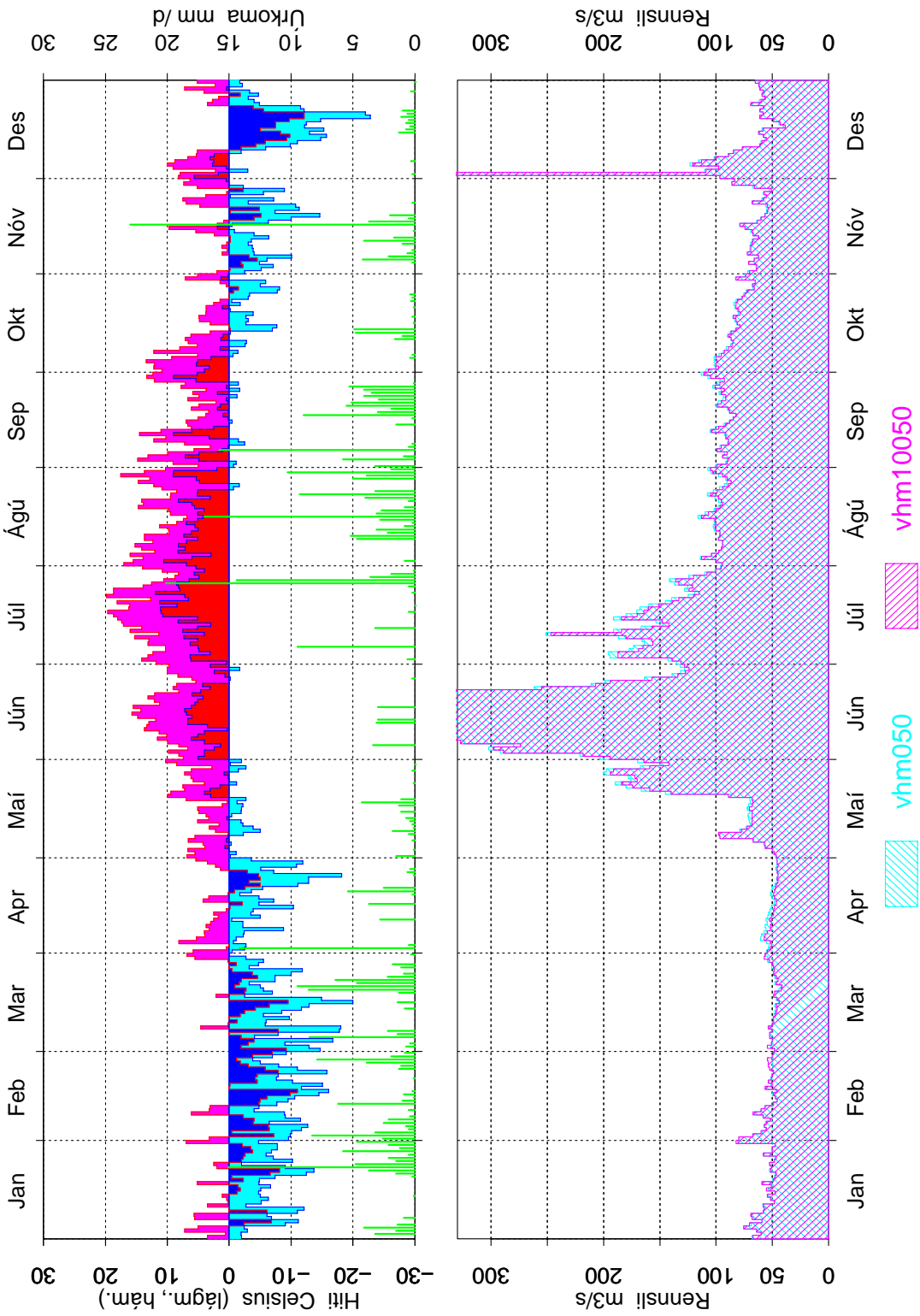

Mynd 53: Samanburður á gömlum og nýjum gögnum, vhm 50, 1989, dagsmeðalrennsli

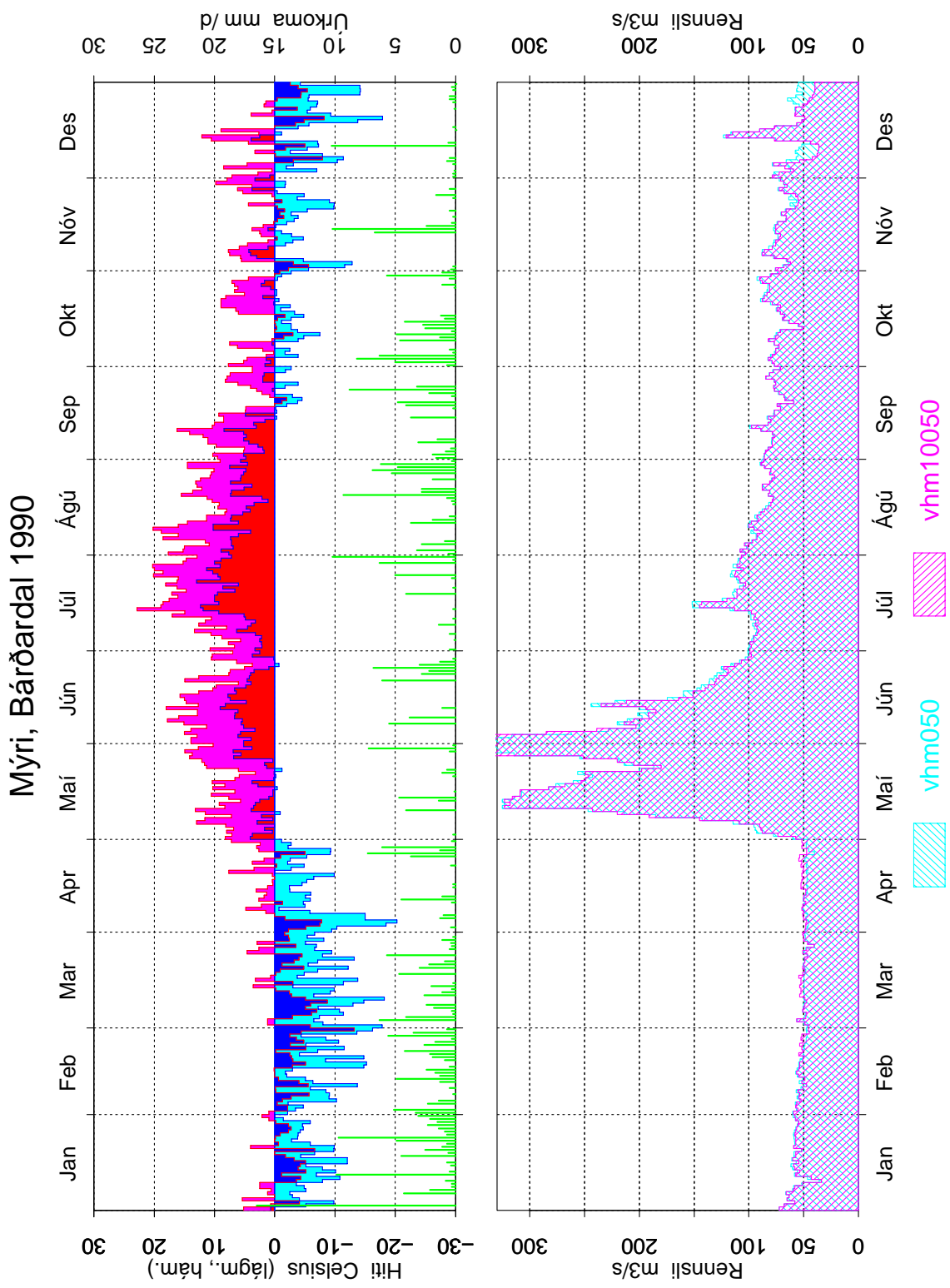

Mynd 54: Samanburður á gömlum og nýjum gögnum, vhm 50, 1990, dagsmeðalrennsli

Mýri, Bárðardal 1991

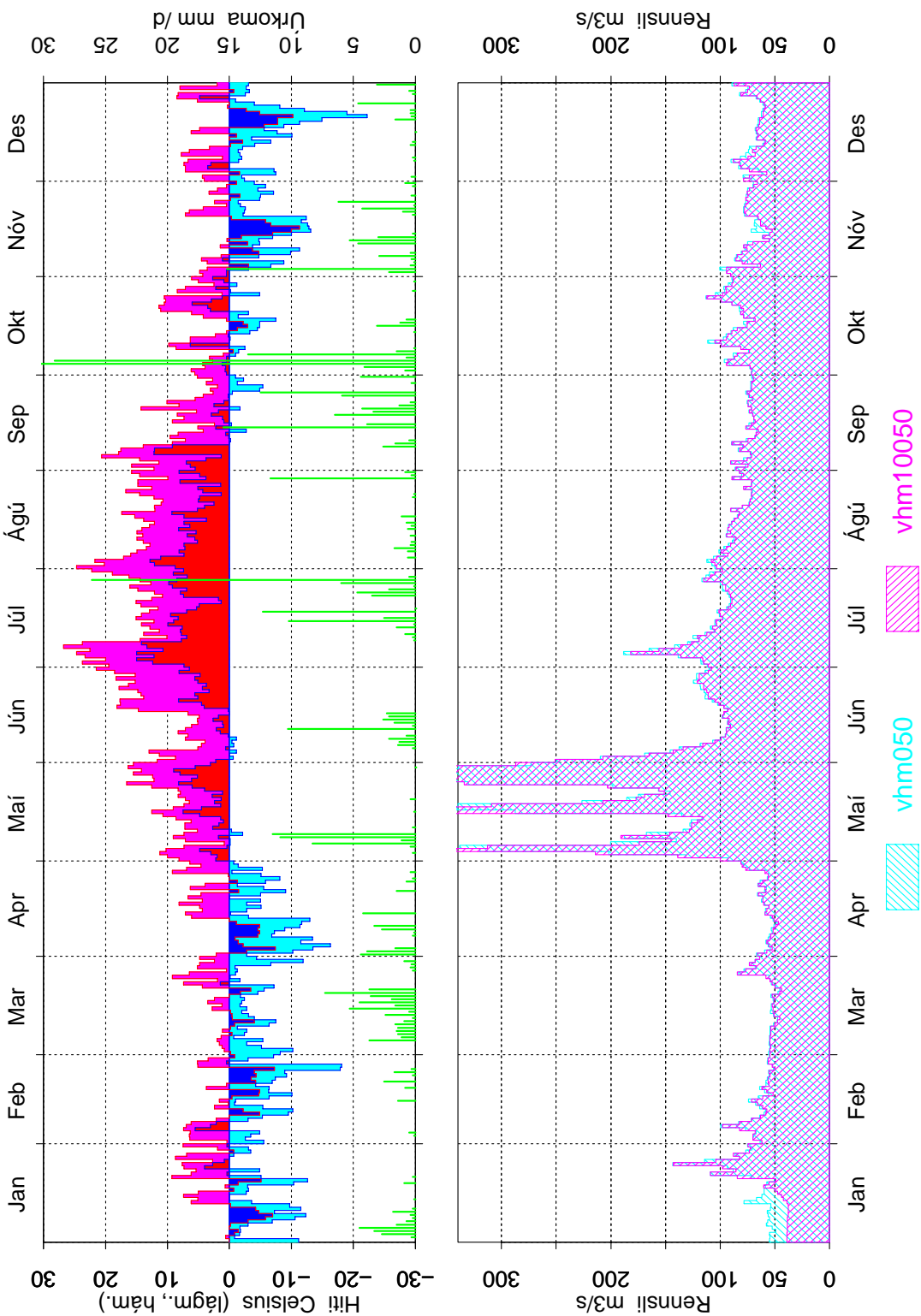

Mynd 55: Samanburður á gömlum og nýjum gögnum, vhm 50, 1991, dagsmeðalrennsli

Mýri, Bárðardal 1992

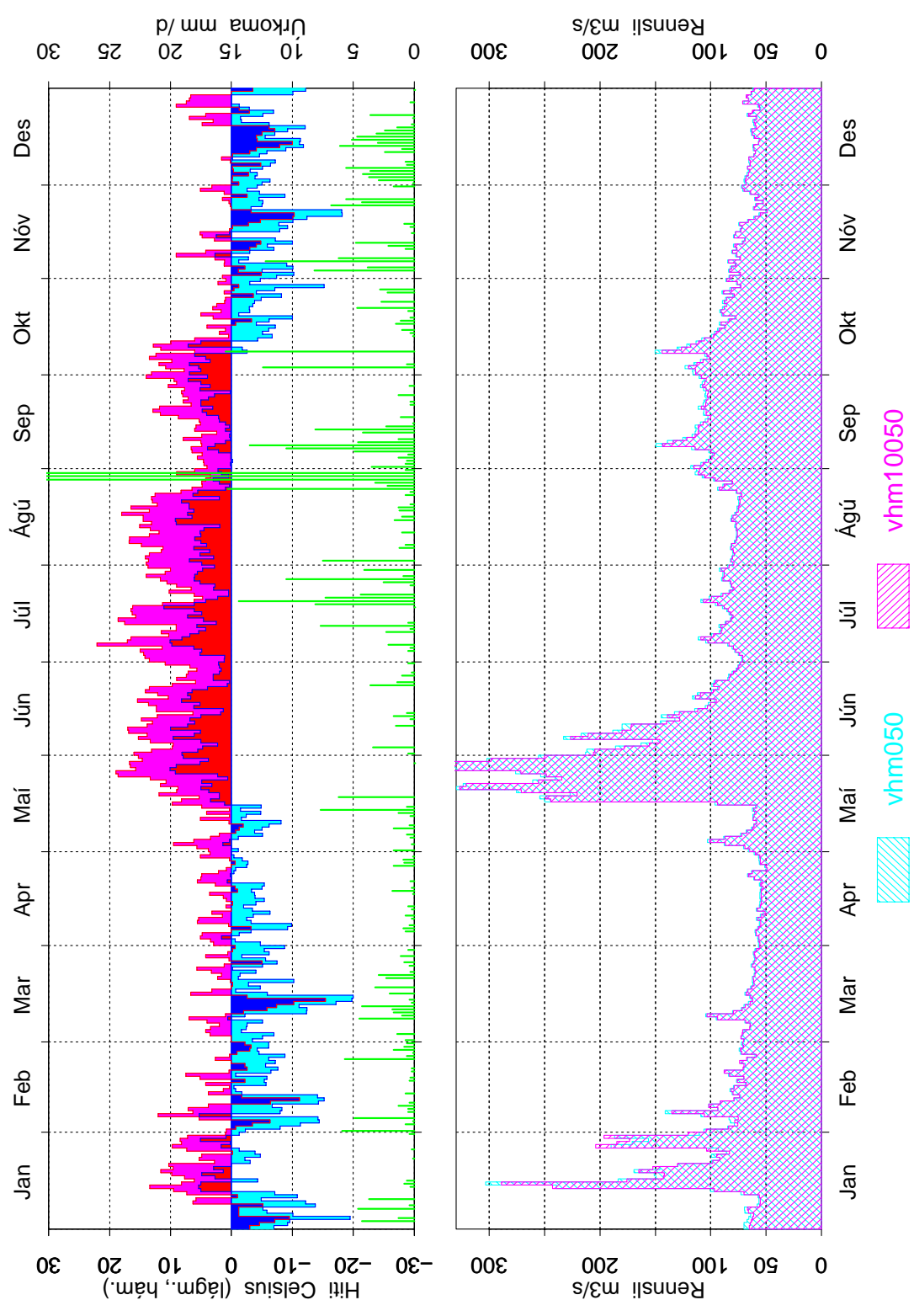

Mynd 56: Samanburður á gömlum og nýjum gögnum, vhm 50, 1992, dagsmeðalrennsli

Mýri, Bárðardal 1993

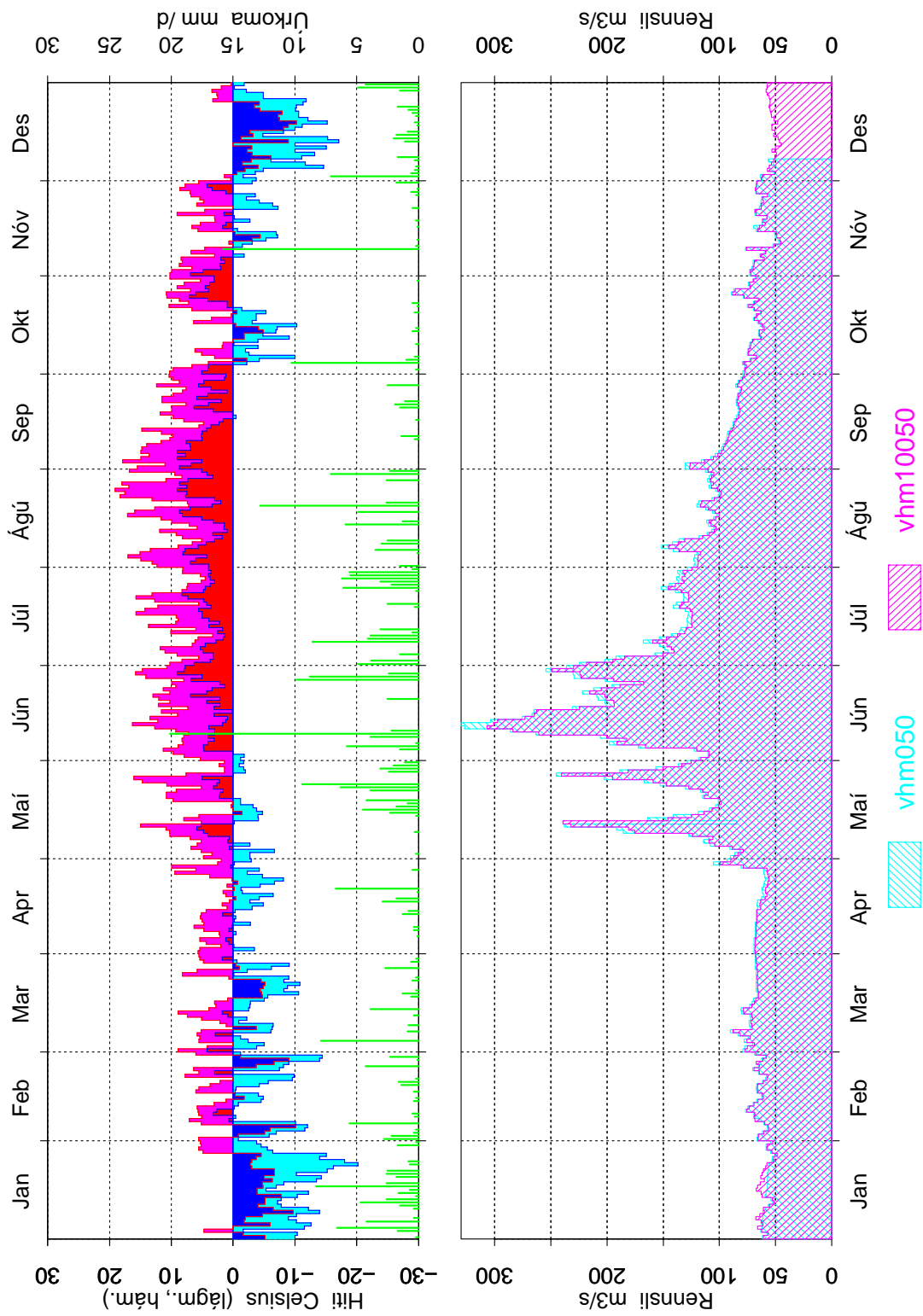

Mynd 57: Samanburður á gömlum og nýjum gögnum, vhm 50, 1993, dagsmeðalrennsli

Mýri, Bárðardal 1994

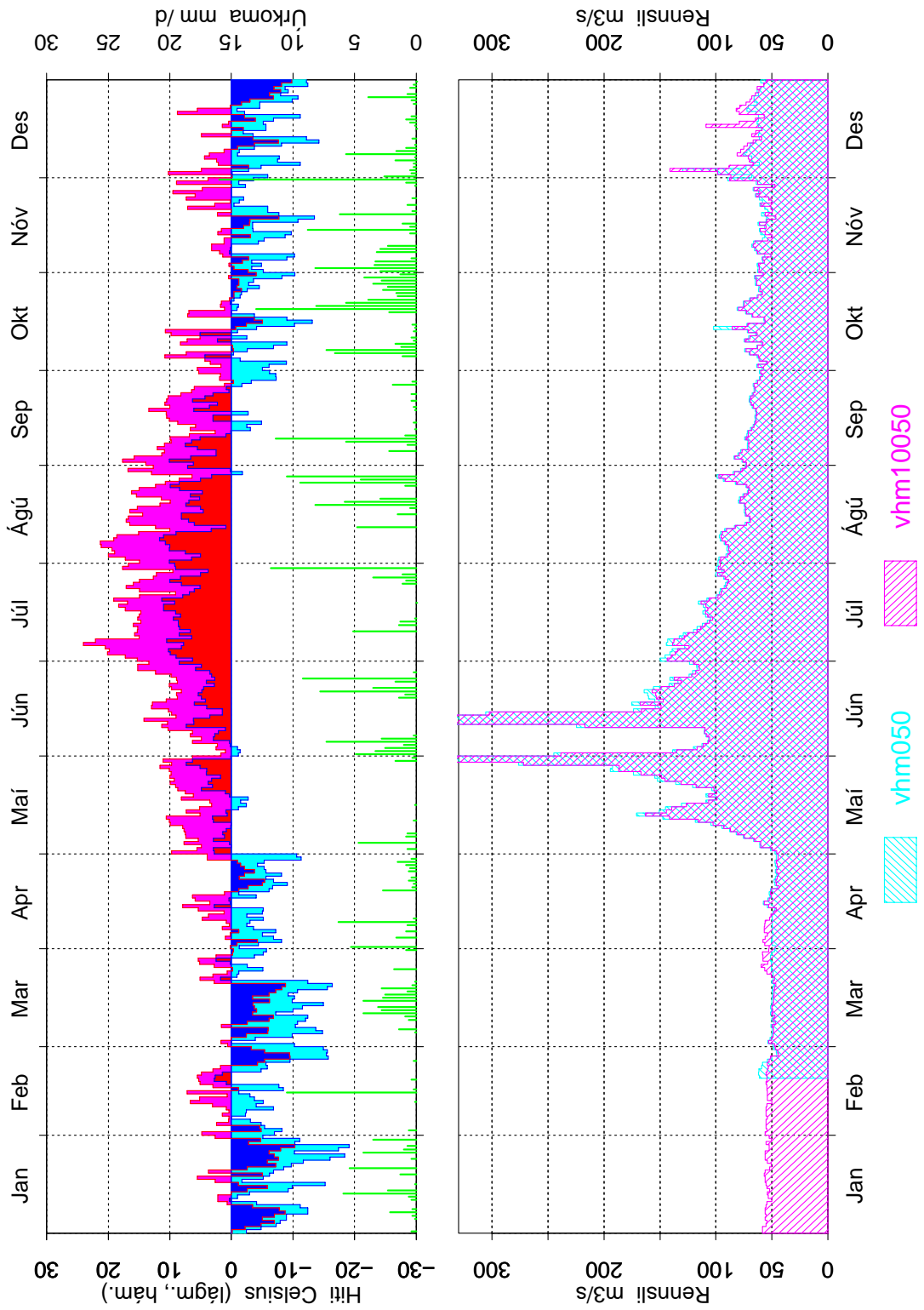

Mynd 58: Samanburður á gömlum og nýjum gögnum, vhm 50, 1994, dagsmeðalrennsli

Mýri, Bárðardal 1995

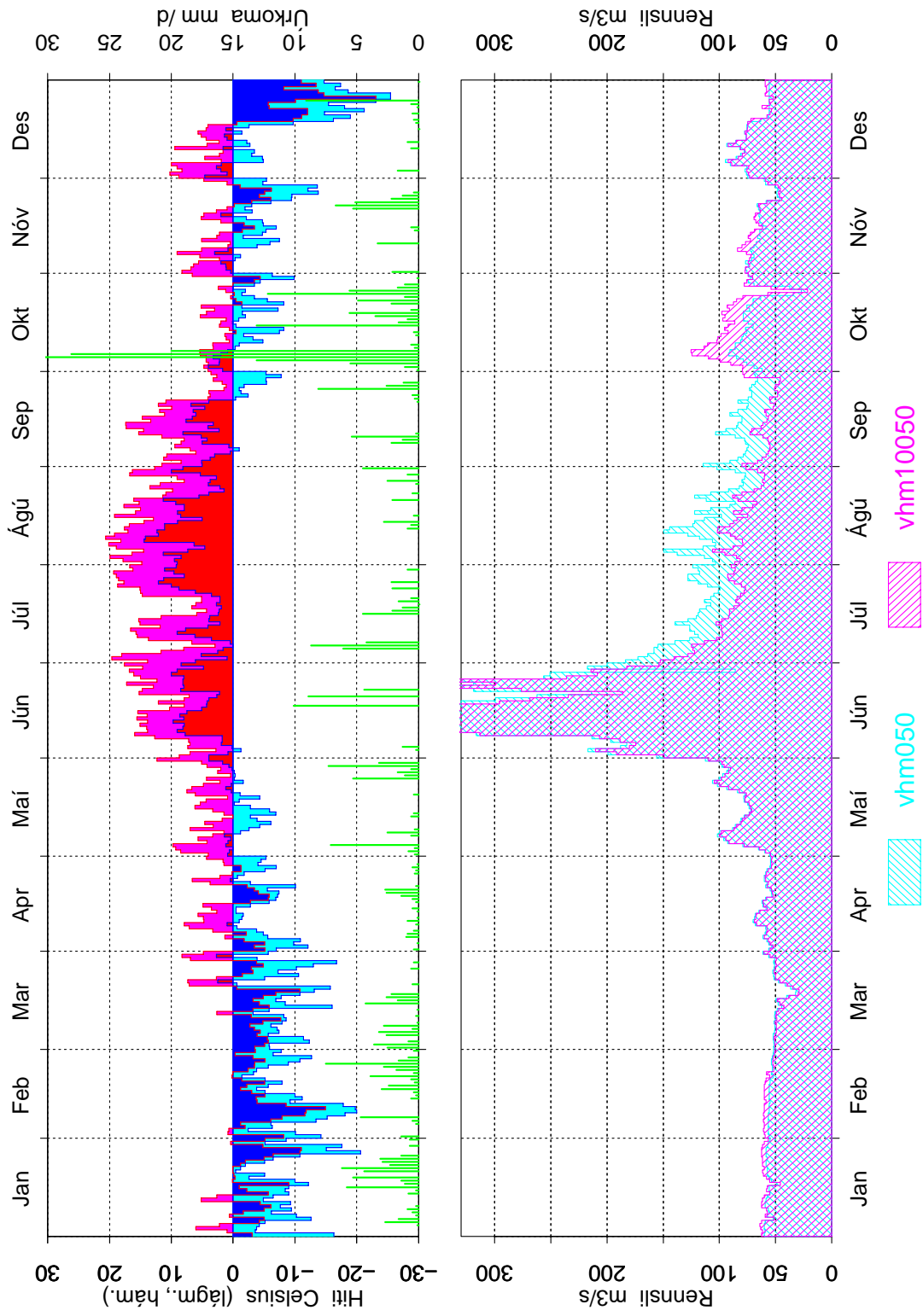

Mynd 59: Samanburður á gömlum og nýjum gögnum, vhm 50, 1995, dagsmeðalrennsli

Mýri, Bárðardal 1996

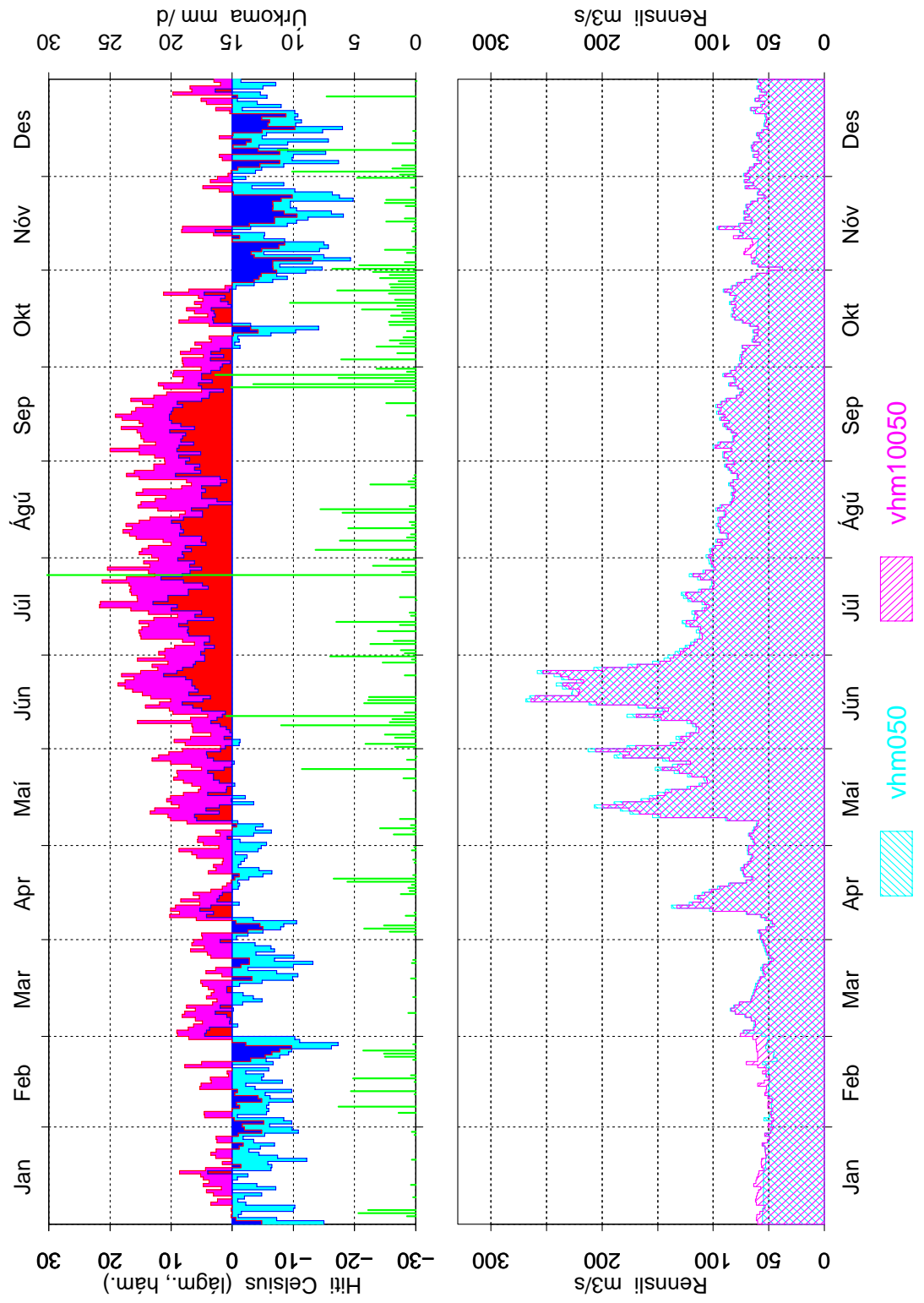

Mynd 60: Samanburður á gömlum og nýjum gögnum, vhm 50, 1996, dagsmeðalrennsli

Mýri, Bárðardal 1997

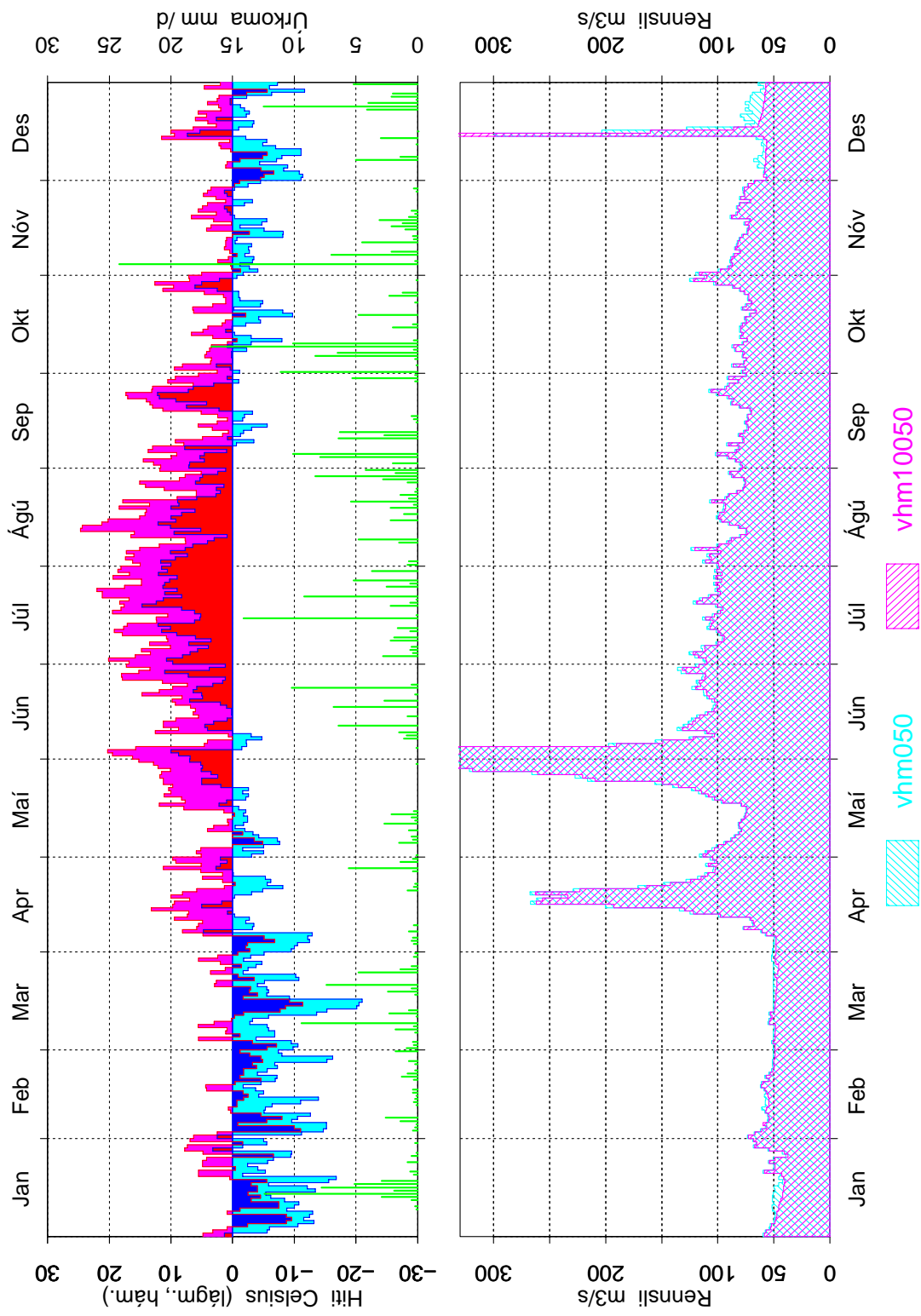

Mynd 61: Samanburður á gömlum og nýjum gögnum, vhm 50, 1997, dagsmeðalrennsli